

회사 소개

경영지원본부

회사 개요

회사명	더유제약
-----	------

대표이사	김민구
------	-----

설립일	2013년 2월 20일
-----	--------------

직원수	216명(23년 12월)
-----	---------------

사업분야	의약품 제조 및 도매
------	-------------

“사람 중심기업”

의약품을 만드는 것도, 복용하는것도 사람입니다.

나의 건강, 가족의 건강, 나아가 인류의 건강을 지키고자 하는 마음으로 우수한 품질의 의약품을 개발하고, 좋은 의약품의 효능을 누리실 수 있도록 합리적인 공급에도 힘 쓰고 있습니다.

적극적인 연구개발을 통해, 국내뿐 아니라 세계적으로 효능을 인정받는 신약을 개발하여 여러분의 건강과 삶의 질 개선에 도움이 되도록 노력할 것입니다.

경영 철학

MISSION

인류를 질병으로부터 자유롭게 하고 건강한 삶을 위해, 우수한 의약품 개발과 공급에 최선을 다하자

VISION

끊임없는 열정과 건강한 인간의 삶을 위한 더유제약

행복한 기업

+

인류의 건강에 이바지하는 기업

+

상생하는 기업

핵심가치



경영 철학_CI

 심볼마크



‘당신의 건강과 삶에 새싹을 피우는 제약회사’

더유제약의 심볼마크는 정관사 ‘THE’의 세상에서 유일하다는 뜻과, 알파벳 ‘U’가 만나 새순이 돋는 새싹의 모습을 심볼마크로 형상화하였습니다.

이는 세상에서 ‘유일한’ ‘당신’이 자라나는 새싹처럼 푸르고 건강한 삶을 희망한다는 의미를 담았습니다.

녹색은 더유제약이 추구하는 젊고 활동적이며 건강한 삶과 신뢰감을 나타냅니다.

연혁-1

년 도	주 요 내 용
2013	<ul style="list-style-type: none"> ● 더유 설립
2014	<ul style="list-style-type: none"> ● 매출액 60억 (IQVIA 기준, 이하 동일) ● 직원수 25명 ● 전문제약사로 준비
2015	<ul style="list-style-type: none"> ● 매출액 120억 ● 25품목 의약품 출시 ● 전국 지점망 확대 ● 직원수 39명 ● 거래처 500처 돌파
2016	<ul style="list-style-type: none"> ● 매출액 160억 ● 피부과 NO.1 5품목 ● 45품목 의약품 출시 ● 직원수 60명 ● 거래처 1,000처 돌파
2017	<ul style="list-style-type: none"> ● 매출액 250억 ● 산부인과 영업확대 [응급피임약 출시] ● 그룹웨어 도입 ● 직원수 90명



연혁-2

년 도	주 요 내 용	
2018	<ul style="list-style-type: none"> ● 매출액 320억 ● cGMP 공장 완공 ● ERP 구축 ● 거래처 2,200처 돌파 ● 더유제약으로 상호 변경 ● 직원수 120명 	
2019	<ul style="list-style-type: none"> ● 매출액 400억 ● 더유물 오픈 ● cGMP 승인(7월) ● 스마트 중소기업 인증(9월) ● 종합병원 영업 확대 ● OTC 영업 확대 ● 거래처 3,100처 돌파 ● 직원수 150명 	

연혁-3

년 도	주 요 내 용
2020	<ul style="list-style-type: none"> ● 매출액 460억 ● 컴플라이언스[CP] 운영 시스템 ERP 도입[1월] ● 컴플라이언스[CP] 관리위원회 도입[3월] ● 금곡공장 증축 착공[10월] ● 컴플라이언스[CP] 자율준수편람 제정[12월] ● 청년친화강소기업 선정[12월] ● 직원수 180명
2021	<ul style="list-style-type: none"> ● 이비인후과 영업 확대 ● 강소기업 선정[4월] ● 금곡공장 증축 완공[5월] ● 기업부설연구소 설립[8월] ● 가족친화 기업 인증 [12월]
2022	<ul style="list-style-type: none"> ● 22년 판매제품군 확대 ; 품목 100개 돌파 ● 산부인과 종합 10위 ● 피부과 종합 4위 ● 지점 확대 : 지점 세분화 및 제주지점 신설 ● 텍세릴MD크림 유통 판매 계약 [12월]



기업 인증-1

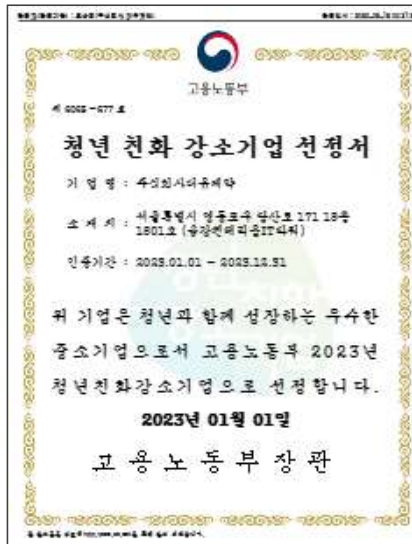

2022년~2023년
청년친화 강소기업
선정

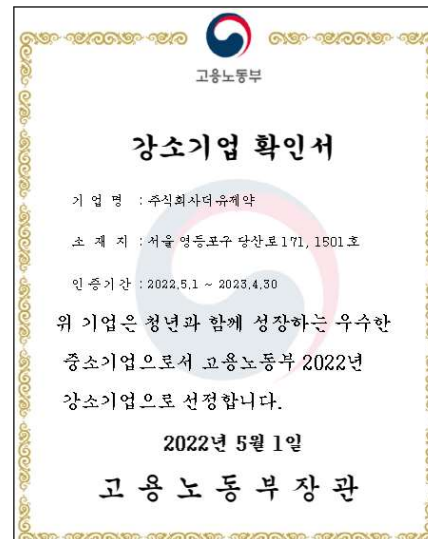

2022년~2024년
강소기업 선정

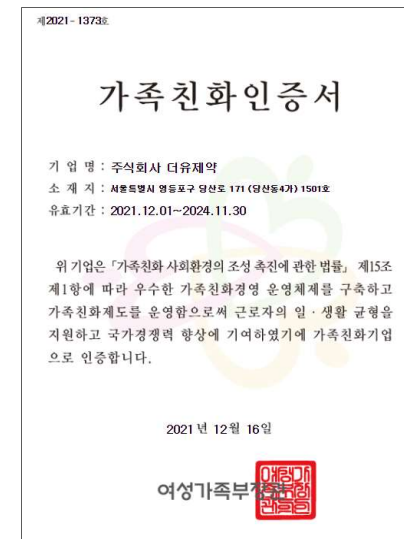

2022~2024년
가족친화기업
선정

사업 현황

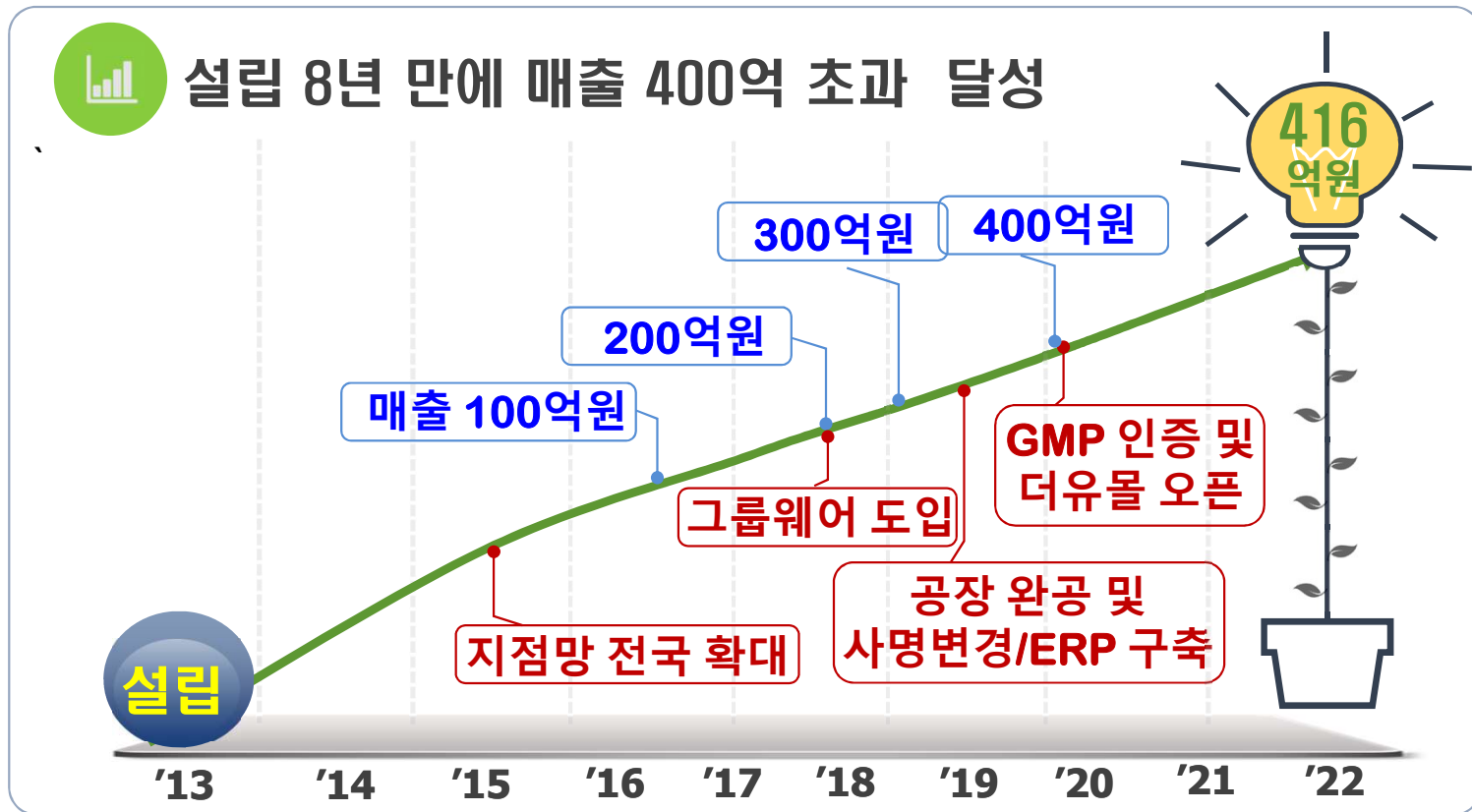

조직 현황

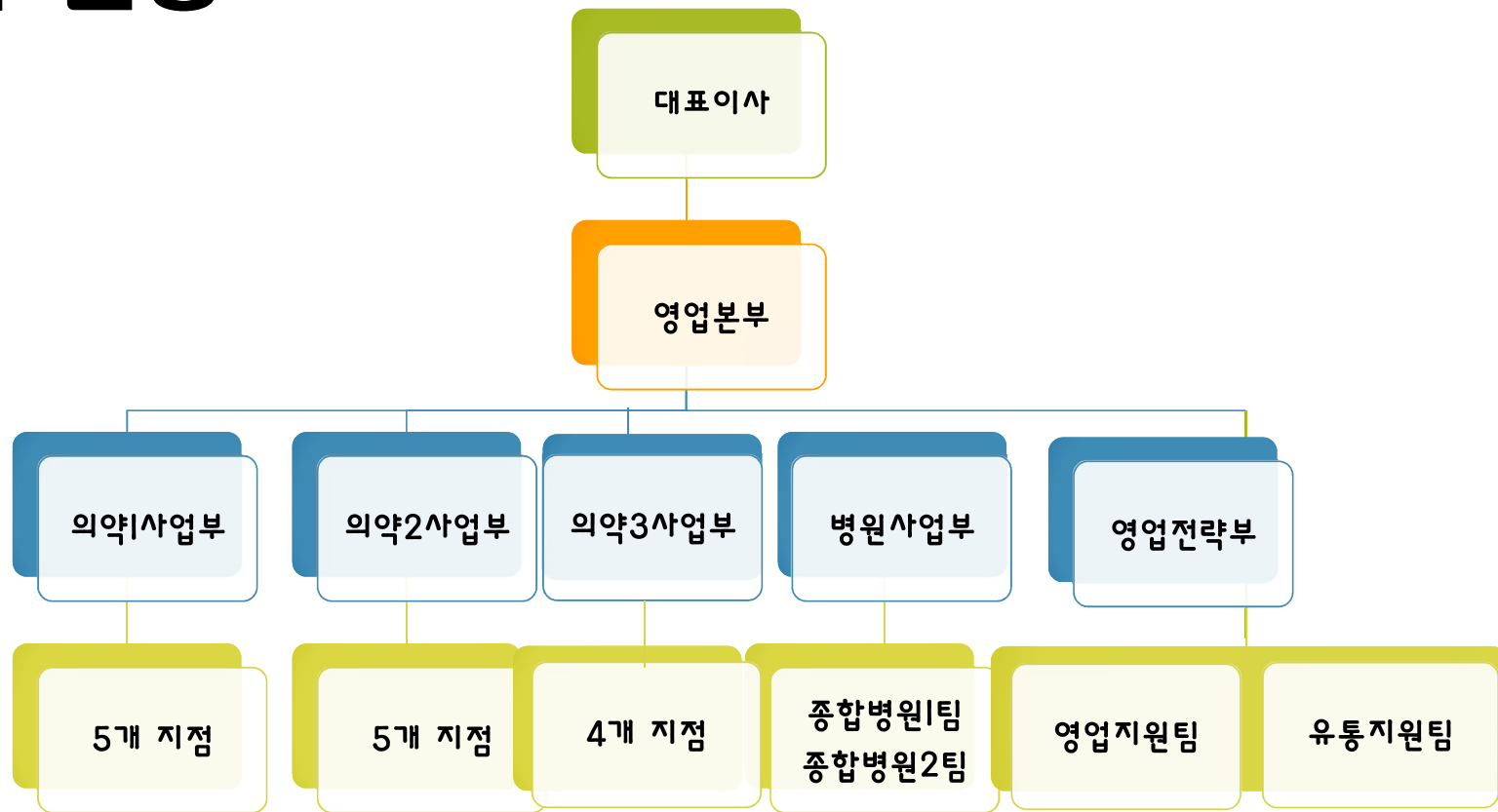

전국 지점망



지점명	위치
서울동부지점	본사
서울남부지점	서울시 강남구
서울북부지점	서울시 영등포구
서울중부지점	서울시 마포구
경인지점	부천시 원미구
경기지점	수원시 팔달구
강원지점	원주시 반곡동
대전지점	대전시 동구
대구지점	대구시 수성구
부산지점	부산시 동래구
경남지점	창원시 성산구
전북지점	전주시 완산구
광주지점	광주시 광산구

조직 현황

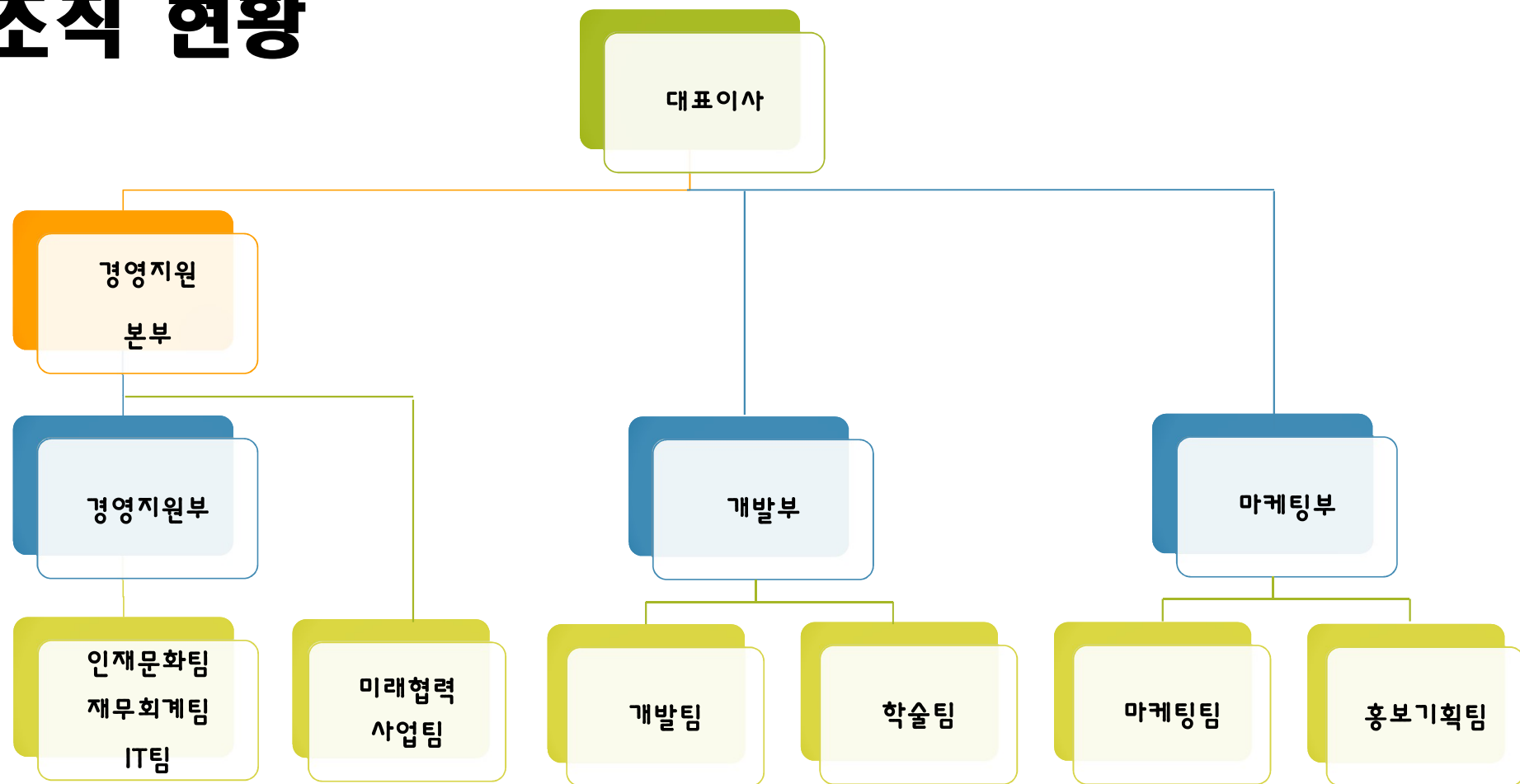

조직 현황

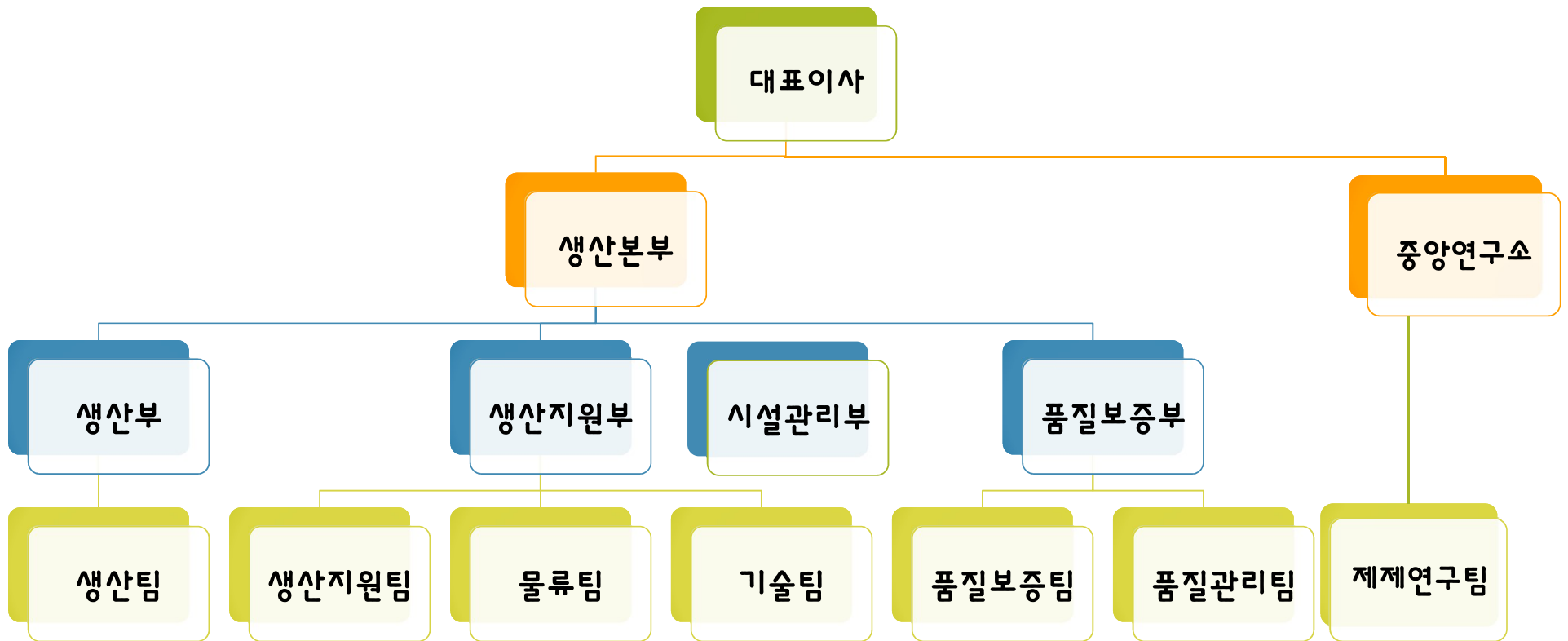

조직 현황_생산본부(금곡공장) 사진

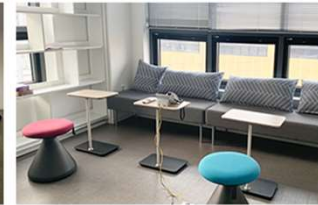

신규사옥_강남사옥(대치동)이전 완료



감 사 합 니 다.