

2019 통계연보

STATISTICAL YEARBOOK



국립군산대학교
KUNSAN NATIONAL UNIVERSITY



군산대학교 교육목적

본교는 국가와 인류사회 발전에 필요한 학술의 심오한 이론과 그 광범하고 정치한 응용방법을 교수, 연구하는 동시에 인격을 도야하고 건전한 사상을 함양하여 민주사회에 이바지할 지도적 인재를 양성함을 목적으로 한다.

▣ 일러두기 ▣

1. 본 통계연보는 개요, 학생현황, 교육여건, 교육 및 연구성과, 대학재정 및 교육비로 구성되었음
2. 대학정보공시 항목을 바탕으로 2019년 4월 1일 기준으로 하였으며, 기준일자가 다른 것은 별도로 표시함
3. 본 연보에 관한 문의사항은 군산대학교 기획평가과(Tel. 469-7307)로 연락 바람

차 례

I. 개 요

1. 연 혁	1
2. 역대 총·학장	35
3. 기구표	36
4. 최근 10년간 주요 현황	37

II. 일반현황

1. 대학, 대학원	43
2. 부속시설 등	43
3. 교 원	43
4. 직 원	44
5. 학 생	44
6. 교육시설	45
7. 교육재정	45

III. 학생

1. 성적평가 결과(성적평가 분포)	49
2. 입학정원 유형별 선발결과	50
3. 기회균형 선발 결과	50
4. 신입생 총원 현황	51
5. 재학생 총원 현황	51
6. 재적 학생 현황	52
7. 외국인 유학생 현황	55
8. 외국인 유학생 중도탈락 현황	56
9. 중도탈락 학생 현황	57
10. 신입생의 출신 고등학교 유형별 현황	60
11. 현장실습 운영 현황	61
12. 캡스톤 디자인 운영 현황	63
13. 외국대학 교류 현황	66

IV. 교육여건

1. 전체 교원현황	71
2. 전임교원 1인당 학생수	76
3. 전임교원 확보율	77
4. 산업체 경력 전임교원 현황	78
5. 교원 강의 담당 현황	80
6. 도서관 장서 현황	81
7. 도서관 예산 현황	81
8. 대학 부설 연구소 현황	82
9. 교지 확보 현황	83
10. 교사 시설 확보 현황	83
11. 기숙사 수용 현황	83
12. 공동활용 연구장비 운영 현황	84

V. 교육/연구성과

1. 졸업생 현황	89
2. 졸업생 진학현황	91
3. 졸업생 취업현황	93
4. 전임교원의 연구실적	97
5. 연구비 수혜 실적	105
6. 기술이전 수입료 및 계약실적	110
7. 특허출원 및 등록실적	110
8. 학생의 창업 및 창업지원 현황	110
9. 창업 교육 지원 현황	111

VI. 대학재정/교육비

1. 대학회계 현황	115
2. 발전기금 회계 현황	116
3. 산학협력단 회계 현황	118
4. 등록금 현황	119
5. 학생 1인당 교육비	119
6. 장학금 수혜 현황	120
7. 재정 지원 사업 수혜 실적	122
8. 강사 강의료	125



I . 개 요

1. 연 혁
2. 역대 총 · 학장
3. 기 구 표
4. 최근 10년간 주요 현황

1. 연 혁

- 1946. 9. 10. 군산사범학교 설립인가
- 1947. 2. 22. 군산사범학교 개교, 제1회 입학식(강습과)
- 1948. 9. 1. 군산사범병설중학교 개교
- 1951. 3. 2. 군산사범학교 제1회 졸업식
- 1962. 2. 27. 군산수산초급대학 설립인가
- 2. 28. 군산사범병설중학교 폐교
- 3. 6. 군산수산초급대학 병설수산고등학교 설립 인가
(정원 720명 : 어로, 제조, 증식, 조선과)
- 4. 10. 군산수산초급대학 개교
- 1963. 2. 8. 군산사범학교 제13회 졸업식
- 2. 28. 군산사범학교 폐교
- 1965. 2. 25. 군산교육대학으로 개편인가
- 3. 1. 군산교육대학 개교
- 11. 20. 군산수산고등전문학교 설립인가
- 1966. 3. 1. 군산수산고등전문학교 개교
- 1967. 2. 28. 군산수산초급대학 폐교
- 1968. 2. 22. 군산교육대학 제1회 졸업식
- 1974. 9. 11. 군산수산전문학교 설립인가
- 1975. 3. 1. 군산수산전문학교 개교
- 1977. 12. 31. 군산여자초급대학으로 개편인가
- 1978. 2. 18. 군산교육대학 11회 졸업식
- 2. 28. 군산교육대학 폐교
- 3. 1. 군산여자초급대학 개교
- 12. 28. 군산수산전문대학 설립인가
- 1979. 1. 18. 국립학교설치령중 개정령(대통령령 제9288호)에 의거 군산대학 설립인가
(경영학과 50, 무역학과 50, 회계학과 50, 가정학과 50, 미술학과 50, 음악과 50
→ 6개학과 300명)
- 2. 28. 군산수산고등전문학교 폐교
- 3. 1. 군산수산전문대학 개교
- 3. 1. 군산대학 개교 및 학칙제정
- 3. 7. 군산대학 개교식 및 1979학년도 입학식 (학부 302명)
군산대학 부속도서관 개관
- 3. 9. 군산대학 초대학장 최규련 박사 취임
- 3. 31. 군산대학신문 창간
- 4. 1. 군산대학 학생생활연구소 설치
- 11. 12. 군산대학 학과 증설인가 (영어영문학과 50, 수학과 50, 물리학과 40)
- 1980. 2. 28. 군산여자초급대학 폐교
- 3. 4. 입학식 (학부 440명)
- 10. 2. 학과 증설인가 (국어국문학과 40, 생물학과 40)
- 12. 30. 미룡캠퍼스 이전결정 고시승인(건설부고시 제444호)
- 1981. 3. 5. 입학식 (학부 677명)

- 3. 20. 제106학군단(전북대) 군산분단 설치
- 6. 26. 군산대학 직장예비군중대 인가
- 10. 20. 학과 증설인가 (행정학과 40, 체육학과 40)
- 11. 24. 미룡캠퍼스 종합기본계획 승인(교육부)
- 1982. 2. 28. 군산수산전문학교 폐교
 - 3. 1. 어학연구소, 현대미술연구소, 산업개발연구소 설치
 - 3. 3. 입학식 (학부 727명)
 - 10. 5. 학과 증설인가 (화학학과 30)
 - 12. 27. 인문관 준공
- 1983. 2. 15. 제1회 학위수여식 (학사 269명)
 - 3. 2. 미룡캠퍼스 준공 및 이전
 - 3. 3. 입학식 (학부 809명)
 - 3. 9. 제2대 학장 김두영 박사 취임
 - 4. 9. 사회관 및 파워플랜트 준공
 - 9. 8. 학과 증설인가 (독어독문학과 30)
 - 12. 12. 제128학군단(원광대) 군산분단 예속 변경
- 1984. 2. 20. 제2회 학위수여식 (학사 259명)
 - 2. 21. Puget Sound University (퓨젯사운드대학교, 미국)와 자매결연
 - 3. 2. 학생회관 준공
 - 3. 3. 입학식 (학부 819명)
 - 3. 7. 한국방송통신대학 협력 학교 지정
 - 5. 1. 군산대학 부속박물관 개관
 - 10. 5. 학과 증설인가 (법학과 30, 전산통계학과 30, 해양개발학과 40)
 - 10. 17. 군산대학 학술진흥장학재단 설립
- 1985. 2. 18. 제3회 학위수여식 (학사 366명)
 - 3. 2. 입학식 (학부 876명)
 - 8. 30. 후기 학위수여식 (학사 2명)
 - 8. 30. 영자신문 The Kunsan University Herald 창간
 - 11. 5. 학과 증설인가 (산업디자인학과 40)
 - 11. 26. 중앙 도서관 및 이학관 준공
- 1986. 2. 20. 제4회 학위수여식 (학사 441명)
 - 3. 3. 입학식 (학부 923명)
 - 3. 6. 현대이념연구소 설치
 - 3. 15. 자연과학연구소 설치
 - 8. 30. 후기 학위수여식 (학사 7명)
 - 10. 4. 군산대학 직장예비군 대대 승인
 - 10. 8. 흥남동 캠퍼스 잔여학과 (음악과, 미술학과, 체육학과) 이전 통합
 - 10. 29. 예능관 준공
 - 11. 6. 학과 증설인가 (해양공학과 50, 경제학과 30)
정원조정 (경영학과 50→40, 회계학과 50→40, 무역학과 50→40)
- 1987. 2. 20. 제5회 학위수여식 (학사 482명)
 - 3. 2. 입학식 (학부 980명)
 - 3. 9. 제3대 학장 김두영 박사 취임

5. 12. 전자계산소 설치인가
7. 29. Montana State University (몬타나주립대학교, 미국)와 자매결연
8. 31. 후기 학위수여식 (학사 2명)
10. 23. 학과 증설인가 (기계설계학과 30, 전자공학과 30, 회로및시스템공학과 40, 정보통신공학과 50, 생산기계공학과 40, 재료공학과 50, 식품영양학과 40, 해양학과 40)
정원조정 (영어영문학과 50→40, 수학과 50→40, 생물학과 40→30, 해양공학과 50→30, 해양개발학과 40→30)
11. 9. 군산대학 대학원(석사과정) 설치인가 (국어국문학과, 영어영문학과, 경영학과, 화학과, 생물학과 총 5개학과 60명)
11. 12. 해양개발연구소 설립(훈령 제99호)
11. 29. 체육관 준공
1988. 1. 12. 제2이학관 증축 준공
2. 20. 제6회 학위수여식 (학사 550명)
3. 2. 입학식 (학부 1,076명, 석사 12명)
4. 7. 해양개발연구소 설치
4. 29. 기숙사 석류관 준공
8. 19. 후기 학위수여식 (학사 2명)
9. 22. 기숙사 관리동 준공
10. 29. 학과 증설인가 (일어일문학과 40)
정원조정 (전산통계학과 30→40, 정보통신공학과 50→40, 재료공학과 50→40, 기계설계학과 30→40)
11. 10. 학부 설치인가 (인문학부, 법경학부, 이공학부, 예체능학부 등 4개학부 30개학과 1,120명)
11. 30. 대학원 (석사과정) 증설인가 (물리학과, 총 6개학과 72명)
1989. 2. 20. 제7회 학위수여식 (학사 609명)
2. 28. 이공학부를 이학부와 공학부로 분리 인가 (대통령령 제16,632호)
[5개학부 30개학과 1,120명]
3. 1. 군산대학교 체육부 설립, 새마을연구소 폐지
3. 2. 입학식 (학부 1,120명, 석사 13명)
3. 24. 지역개발연구소 설치
8. 19. 후기 학위수여식 (학사 1명)
10. 28. 학과 증설인가 (해양환경공학과 40)
학과명칭 변경 (전산통계학과→전자계산학과)
11. 6. 대학원 (석사과정) 증설인가 (법학과, 총 7개학과 84명)
1990. 2. 20. 제8회 학위수여식 (학사 660명, 석사 8명)
2. 27. 산업관 준공
2. 28. 대학본부동 준공
3. 2. 입학식 (학부 1,159명, 석사 23명)
6. 15. 기숙사 동백관 준공
8. 18. 후기 학위수여식 (학사 5명, 석사 2명)
10. 16. 학과 증설인가 (전기공학과 40)
학과명칭 변경 (회로및시스템공학과→제어계측공학과)
11. 8. 대학원 (석사과정) 증설인가 (수학과, 총 8개학과 84명)

1991. 2. 20. 제9회 학위수여식 (학사 722명, 석사 5명)
 3. 1. 국립학교설치령중 개정령 (대통령령 제 13322호 부칙 제 2 조)에 의거 종합대학교로 개편 (대학원, 인문대학, 사회과학대학, 자연과학대학, 공과대학→1개 대학원, 4개대학, 32개학과, 1,200명)
초대총장 한연중 박사 취임
공학연구소 설치
군산대학교 대학원으로 개편
 3. 2. 입학식 (학부 1,200명, 석사 18명)
 8. 12. 공학관 준공
 8. 20. 후기 학위수여식 (학사 2명, 석사 3명)
 10. 22. 학과 증설인가 (화학공학과30)
학과명칭변경(해양환경공학과→환경공학과)
환경공학과 및 해양공학과 소속변경 (자연과학대학→공과대학)
 10. 31. 군산수산전문대학(수산경영학과, 어업학과, 수산가공학과, 양식학과, 기관학과, 통신학과, 해양토목학과, 해양환경학과, 수족병리학과 등 9개학과 360명)을 통합하여 수산대학 설치인가(총 5개 대학, 42개학과 1,590명)
 11. 15. 대학원 (박사과정) 설치인가 (물리학과, 화학과 총 2개학과 18명)
1992. 2. 20. 제10회 학위수여식 (학사 822명, 석사 2명)
 3. 1. 군산수산전문대학 통합
수산대학에 도서관 분관 및 기숙사 분사 설치
자연과학연구소를 기초과학연구소로 명칭 변경(훈령 제243호)
 3. 2. 입학식 (학부 1,590명, 석사 20명)
 3. 6. 군산수산전문대학 통합
 6. 12. 한국방송통신대학 협력 학교 지정 폐지
 7. 28. 대학원 (석사과정) 증설인가
(해양학과, 전자공학과, 총 10개학과 108명)
 7. 31. 예술대학 (음악과, 미술학과, 산업디자인학과. 3개학과 120명)
설치인가 <6개 단과대학, 43개학과, 1,630명>
학과 증설인가 (계산통계학과 40)
학과 명칭변경 (전자계산학과→컴퓨터과학과, 가정학과→가정관리학과)
 8. 20. 후기 학위수여식 (학사 11명, 석사 1명)
 8. 20. Southeast Missouri State University(사우스미스트 미주리 주립대학교, 미국)와 자매 결연
 9. 1. 제155학군단(군산대) 창단
 9. 4. 기숙사 행림관 준공
 9. 17. 대학원 부설 최고여성지도자과정 개설
1993. 2. 20. 제11회 학위수여식 (학사 927명, 석사 4명)
 3. 2. 입학식 (학부 1,630명, 석사 18명, 박사 6명)
 4. 1. 수산대학 부속 양어장, 가공냉동공장, 기관공장 설치
 8. 20. 후기 학위수여식 (학사 8명, 석사 5명)
 8. 27. 소룡캠퍼스 수족병리학과 및 해양환경학과 동 증축 준공
 9. 3. 학과 증설인가 (의류학과 30, 건축공학과 40)
단과대학 명칭변경 (수산대학→해양산업대학)

- 학과 명칭변경 (어업학과→해양생산학과)
9. 4. 대학원 (석사과정) 증설인가 (정보통신공학과, 기계설계학과, 체육학과, 총 13개학과 108명)
산업대학원 설치인가 (기계공학과, 전자정보제어공학과, 토목환경공학과, 총 3개학과 정원 60명)
12. 16. 靑島海洋大學 (청도해양대학, 중국)과 자매결연
1994. 2. 21. 제12회 학위수여식 (학사 928명, 석사 4명)
2. 25. 실습선 해림호(1,057톤) 취항
2. 28. 수산과학연구소 설치
2. 28. 군산수산전문대학 폐교
3. 2. 입학식 [학부 1,699명, 석사 76명(일반 45명, 산업 31명), 박사 5명]
4. 20. 해양산업대학 기계공작실습동 준공
5. 9. 공과대학 부속공장 준공
7. 14. Universität des Saarlandes (자아르란트대학교, 독일)와 자매결연
7. 15. Miskolci Bölcsész University (미스콜치볼체스대학교, 헝가리)와 자매결연
7. 29. 제3이학관 증축 준공
8. 6. 기숙사 모란관 준공
8. 20. 후기 학위수여식 (학사 19명, 석사 4명)
8. 20. 노천극장 스탠드 시설 완공
9. 5. 학과 증설인가 (중어중문학과 30, 산업도예학과 30)
학과 명칭변경 (해양개발학과→해양자원육성학과, 기관학과→기관공학과, 해양
토목학과→해양토목공학과) 정원조정 (화학과 30→40, 해양공학과 30→40)
9. 17. 공학연구소 부설 중소기업기술개발지원센터 설치
10. 21. 경영행정대학원 설치인가
(행정학과, 경영학과, 무역학과, 지역경제학과, 총 4개학과 정원 75명)
대학원 (석사)과정 증설인가(해양자원육성학과 총 14개학과 118명)
11. 27. 종합운동장 준공
1995. 2. 20. 제13회 학위수여식 (학사 1,006명, 석사 13명)
3. 1. 제2대 총장 조성환 박사 취임
국립학교설치령 개정으로 단과대학 교무과, 학생과, 서무과를 폐지하고
행정실로 통합운영
3. 2. 입학식 [학부 1,773명, 석사 103명(일반 46명, 산업 22명, 경영행정 35명), 박사3명]
6. 13. 환경연구소 설치
8. 5. 출판부 설치
8. 21. 후기 학위수여식 (학사 19명, 석사 6명)
9. 14. 경영행정대학원 부설 최고경영관리자과정 개설
10. 4. 학과신설 (사학과 30)
학과통합 (기계설계학과 + 생산기계공학과 → 기계공학부)
학과명칭 변경
(통신학과→전파공학과, 해양환경학과→해양환경공학과)
정원조정
(컴퓨터과학과 40→50, 기계공학부 80→130, 전자공학과 30→40.
전파공학과 40→50)
10. 18. 대학원(석사과정) 증설인가
(컴퓨터과학과, 해양산업공학과, 수산과학과, 총 17개학과 163명)

- 경영행정대학원 증설인가
(사법행정학과, 수산경영학과, 총 6개학과 100명)
산업대학원 증설인가 (정보통신공학과, 해양산업공학과, 컴퓨터과학과, 수산과학과, 총 7개학과 165명)
산업대학원 학과명칭 변경 (전자정보제어공학과→전기전자제어공학과)
10. 23. 교육대학원 설치인가
(교육학과 정원 80명 : 국어교육·영어교육·수학교육·체육교육 전공)
10. 24. 해양산업대학 종합실습공장 준공
11. 1. 산학협력센터 설치
1996. 1. 15. 고려대학교와 자매결연
1. 25. 적조연구센터 설치
2. 13. 大阪國際大學 (오사카국제대학, 일본)과 자매결연
2. 15. 神戸商船大學 (고베상선대학, 일본)과 자매결연
2. 23. 제14회 학위수여식 (학사 1,373명, 석사 18명)
3. 4. 입학식 [학부 1,915명, 석사 186명(일반 56명, 산업 40명, 경영행정 30명, 교육 60명), 박사 1명]
5. 16. 전라북도 교육청 특수분야(초등영어교사 일반 연수과정) 연수기관으로 지정
6. 8. 대학원 부설 사회교육과정(10개 과정) 개설
6. 21. 중등교원연수원 설치인가
6. 28. 中央民族大學 (중국)과 자매결연
7. 8. 제2공학관 준공
7. 22. 음악관 착공
8. 20. 후기 학위수여식 [학사 21명, 석사 11명(일반 6명, 산업 5명)]
9. 24. 법학연구소, 정보통신기술연구소 설치
보건진료소 설치
10. 4. 해양산업대학 실습선(제3해림호) 및 승무원(정원13) 충청남도교육청
(대전수산고등학교) 이관
10. 24. 학과신설(사회복지학과 30, 해양시스템학과 40)
정원조정(화학공학과 30→40, 해양자원육성학과 30→40)
단과대학 명칭변경(해양산업대학→해양과학대학)
학과통합(공과대학 해양공학과+해양산업대학 해양토목공학과→공과대학 토목공학부) 학과소속변경(해양과학대학 전과공학과→공과대학 전과공학과)
10. 30. 교육대학원 전공 증설인가(일반사회교육·화학교육·생물교육·전자계산교육전공, 총 8개 전공 80명)
11. 2. 일반대학원(석사과정) 3개학과 증설(경제학과, 행정학과, 미술학과)
일반대학원(석사과정) 2개학과 경영학과에서 분리설치
(회계학과, 무역학과) <명칭 변경>
일반대학원 (석사과정) 기계설계학과 → 기계공학과
산업대학원 토목환경공학과 → 토목환경건축공학과
일반대학원(석사과정) 총 정원제에서 4개 계열 입학정원제로 변경 (163명→117명)
- 인문사회계 8개학과 (국어국문학과, 영어영문학과, 법학과, 경영학과, 회계학과, 무역학과, 행정학과, 경제학과, 총 35명)
- 자연과학계 8개학과(수학과, 물리학과, 화학과, 생물학과, 컴퓨터과학과, 해양학과, 해양자원육성학과, 수산과학과 37명)

- 공학계 4개학과 (전자공학과, 정보통신공학과, 기계공학과, 해양산업공학과, 28명)
 - 예·체능계 2개학과 (체육학과, 미술학과, 17명)
 - 일반대학원(박사과정) 총 정원제에서 1개 계열 입학정원제로 변경(18명→9명)
 - 자연과학계 2개학과 (물리학과, 화학과, 총 9명)
 - 일반대학원(박사과정) 학과증설 (해양학과, 총 3개학과 9명)
 - 산업대학원 총정원제에서 입학정원제로 변경(165명→66명)
 - 교육대학원 총정원제에서 입학정원제로 변경(80명→72명)
1997. 1. 23. 서울대학교와 자매결연
1. 23. College of Engineering San Jose State University (산호세주립대학교 공과대학, 미국)와 자매결연 <공과대학>
2. 1. Khabarovsk State Academy of Economics and Law (하바로프스크 주립경제대학교, 러시아)와 자매결연
2. 4. 요녕대학 (중국)과 자매결연
2. 20. 제15회 학위수여식 [학사 1,454명, 석사 31명(일반 18명, 산업 13명), 박사 1명]
3. 2. 입학식 [학부 2,003명, 석사 236명(일반 92명, 산업 39명, 경영행정 33명, 교육 72명), 박사 7명]
3. 5. 단과대학에 교학부장제 신설(군산대학교 단과대학 하부조직에 관한 지침 : '97.3.4)
5. 8. 국립지역대학간(7개교) 교류협력 협정
- 군산대학교, 공주대학교, 목포대학교, 순천대학교, 안동대학교, 창원대학교, 강릉대학교
6. 4. 한국전자통신연구원과 자매결연
6. 5. 흑룡강대학(중국)과 자매결연
7. 2. 육군 제35 보병사단과 자매결연
7. 12. 음악관 준공(지하1층, 지상3층, 연면적 2,507m²)
8. 7. Florida Atlantic University (플로리다애틀랜틱대학교, 미국)와 자매결연
8. 20. 후기 학위수여식 [학사 27명, 석사 34명(일반 8명, 산업 16명, 경영행정 10명), 박사 1명]
10. 25. 일반대학원(석사과정) 학과증설
- 전기공학과, 전파공학과, 토목공학과, 3개학과 16명
- 일반대학원(박사과정) 학과증설
- 수산과학과 3명
- 경영행정대학원 학과분리(경영학과→경영학과, 세무회계학과)
- 산업대학원 학과분리(토목환경건축공학과 → 토목공학과, 건축공학과, 환경공학과)
11. 1. 교육대학원 전공증설
- 유아교육, 가정교육, 독어교육, 일본어교육, 4개 전공 20명
11. 5. 학과신설 (철학과 30)
- 정원조정 (법학과 30→40, 컴퓨터과학과 50→80, 정보통신공학과 40→60, 토목공학부 80→90)
- 학과소속변경(자연과학대학 해양자원육성학과→해양과학대학 해양자원육성학과)
11. 6. 하얼빈이공대학 (중국)과 자매결연 <공과대학>
12. 1. 카고시마대학 수산학부 (일본)와 자매결연 <해양과학대학>
12. 10. 사회교육원 설치인가(교양교육 과정 340명)

1998. 1. 21. 생활체육지도자연수원(3급) 설치인가
 2. 16. 어학교육원 설치인가, 어학연구소 폐지
 2. 20. 제16회 학위수여식 [학사 1,431명, 석사 38명(일반 30명, 산업 4명, 경영행정 4명), 박사 2명]
 3. 2. 입학식 [학사 2,149명, 석사 271명(일반 113명, 산업 43명, 경영행정 23명, 교육 92명), 박사 7명]
 3. 16. 인문과학연구소 설치인가
 기계및자동차기술연구소 설치인가
 3. 26. 종합교육관 준공 (지하 1층, 지상 4층 연면적 5,667.69㎡)
 4. 6. 정보통신훈련원 설치인가
 4. 13. 어병연구소 설치인가
 5. 11. 식품연구소 설치인가
 7. 24. 延邊大學校 大學院(중국)과 자매결연 <대학원>
 7. 29. The Donald L. Harrison College of Business Southeast Missouri State University (미주리주립대학교 해리슨 경영대학, 미국)와 자매결연 <사회과학대학>
 8. 3. 생활과학연구소 설치인가
 8. 20. 후기 학위수여식 [학사 35명, 석사 83명(일반 14명, 산업 23명, 경영행정 8명, 교육 38명), 명예박사 1명]
 8. 21. 체육과학연구소 설치인가
 10. 19. '99학년도 대학 학생정원 조정
 <모집단위 조정> 2개학부 47개학과→5개학부 10개학과군 10개학과
 <모집단위정원증원> 과학기술정보학과군 10, 전기전자제어공학부 30
 ◆ 어문학과군 : 국어국문학과, 영어영문학과, 독어독문학과, 일어일문학과, 중어중문학과
 사학·철학과군 : 사학과, 철학과
 행정·복지학과군 : 행정학과, 사회복지학과
 경제·무역학과군 : 경제학과, 무역학과
 과학기술정보학과군 : 수학과, 물리학과, 화학과, 생명과학과, 해양학과, 정보통계학과
 생활과학과군 : 가정관리학과, 의류학과
 재료·환경·건축공학과군 : 재료공학과, 환경공학과, 건축공학과
 해양생명과학과군 : 해양생명양식학과, 해양생명의학과, 해양생명개발학과
 해양생산·기관공학과군 : 해양생산학과, 기관공학과
 해양응용공학과군 : 식품공학과, 해양시스템공학과
 <학과통합>
 경영학과 + 회계학과 + 수산경영학과 → 경영회계학부
 전기공학과 + 전자공학과 + 제어계측공학과 → 전기전자제어공학부
 정보통신공학과 + 전파공학과 → 정보통신전파공학부
 <학과명칭변경>
 생물학과 → 생명과학과
 계산통계학과 → 정보통계학과
 양식학과 → 해양생명양식학과
 수족병리학과 → 해양생명의학과

- 해양자원육성학과 → 해양생명개발학과
수산가공학과 → 식품공학과
해양시스템학과 → 해양시스템공학과
11. 13. '99학년도 대학원 학생정원 조정
- 일반대학원 석사과정 : 공학계열 4명 증원
- 일반대학원 박사과정 : 공학계열 1명 증원
- 산업대학원 석사과정 : 4명 증원
〈학과신설〉 일반대학원 석사과정 : 화학공학과
일반대학원 박사과정 : 정보통신공학과
산업대학원 : 화학공학과, 식품영양학과
〈학과통합〉 일반대학원 석사과정
해양자원육성학과 + 수산과학과 → 수산과학과
〈정원내 학과의 신설〉 일반대학원 석사과정 : 공학계열 → 건축공학과
예체능계열 → 음악과
일반대학원 박사과정 : 자연과학계열 → 생물학과
11. 16. '99학년도 교육대학원 학생정원 조정
- 교육대학원 석사과정 : 20명 증원
〈전공신설〉 상업교육, 교육행정, 물리교육, 역사교육, 윤리교육, 한문교육
11. 25. 스포츠과학관 준공 (지하1층 지상2층 연면적1,812㎡)
12. 22. 神戸松陰女子學院大學 Soft Tennis부 (일본)와 학술교류 협정
〈군산대학교 Soft Tennis부〉
12. 24. 烟台사범대학(중국)과 자매결연
1999. 2. 8. 소룡캠퍼스 이전 및 제2도서관 기공식
2. 20. 제17회 학위수여식 [학사 1,439명, 석사 64명(일반 41명, 산업 10명, 경영행정 4명, 교육 9명), 박사 3명, 명예박사 2명]
3. 1. 제3대 총장 배병희 박사 취임
3. 2. 입학식 [학사 2,164명, 석사 297명(일반 115명, 산업 61명, 경영행정 9명, 교육 112명), 박사 13명]
4. 1. 군산대학교사회교육원 개원
4. 23. 맞춤형훈련을 위한 산학 협력 체결 〈군산대학교 정보통신훈련원, (주)넥스젠빠른워드, 한국정보능력개발원〉
4. 27. 대학발전연구팀, 대외홍보팀 구성
5. 3. 취업지원센터 개소
6. 14. 새만금환경연구센터(RRC) 설립인가
7. 14. The University of Queensland (퀸즐랜드대학교 호주)와 자매결연
8. 20. 후기 학위수여식 [학사 47명, 석사 111명(일반 19명, 산업 27명, 경영행정 17명, 교육 48명), 박사 1명]
10. 14. 2000학년도 대학 학생정원 조정
〈모집단위 조정〉 5개 학부 10개 학과군 10개 학과 → 16개 학부 9개 학과
〈모집단위 정원 조정〉
○ 어문학과군(180), 사학·철학과군(60)
→ 동양어문학부(70)
→ 문화·유럽학부(60)

- 국어국문학과(40)
- 영어영문학과(40)
- 사학과(30)
- 과학기술정보학과군(240)
- 과학기술학부(120)
- 수리정보통계학부(80)
- 해양정보과학과(40)
- 토목공학부(90), 해양환경공학과(40), 재료·환경·건축공학과군(120), 화학공학과(40)
- 토목환경공학부(170)
- 재료·화학공학부(80)
- 건축공학과(40)

〈모집단위 통폐합〉

미술학과 + 산업디자인학과 + 산업도예학과 → 미술디자인학부
 생활과학과군 (가정관리학과, 의류학과) + 식품영양학과 → 생활과학부
 전기전자제어공학부 + 정보통신전파공학부 → 전자정보공학부

〈모집단위 소속 변경〉

자연과학대학 해양학과 → 해양과학대학 해양정보과학과

〈모집단위 명칭 변경〉

경제·무역학과군 (경제학과, 무역학과) → 경제통상학부
 행정·복지학과군 (행정학과, 사회복지학과) → 행정복지학부
 해양생명과학과군 (해양생명양식학과, 해양생명개발학과, 해양생명의학과 → 해양생명과학부
 해양생산학기관공학과군 (해양생산학과, 기관공학과) → 해양생산학기관공학부
 해양응용공학과군 (식품공학과, 해양시스템공학과) → 해양응용공학부
 컴퓨터과학과 → 컴퓨터정보과학과
 해양학과 → 해양정보과학과

11. 3. 2000학년도 대학원 정원 조정

- 일반대학원 석사과정 : 16명 증원
- 일반대학원 박사과정 : 10명 증원
- 산업대학원 : 10명 증원

〈학과신설〉 일반대학원 석사과정 : 환경공학과, 재료공학과

일반대학원 박사과정 : 전기전자제어공학과, 컴퓨터과학과

산업대학원 석사과정 : 정보통계학과

〈학과통합〉 일반대학원 석사과정

전기공학과 + 전자공학과 → 전기전자제어공학과

11. 20. 2000학년도 교육대학원 정원 조정

- 교육대학원 석사과정 : 30명 증원

〈전공신설〉 외국인을 위한 한국어교육, 철학교육

2000. 2. 21. 제18회 학위수여식 [학사 1,479명, 석사 64명(일반 46명, 산업 6명, 경영행정 3명, 교육 9명), 박사 3명]

2. 28. 군산대학교부설중등교원연수원 명칭 변경

군산대학교부설중등교원연수원 → 군산대학교부설중등교육연수원

3. 2. 입학식 [학사 2,337명, 석사 382명(대학원 149명, 산업대학원 68명, 경영행정대학원 23명, 교육대학원 142명), 박사 21명]

3. 2. 종합서비스센터 개소
7. 1. 연구소 폐지
(산업개발연구소, 생활과학연구소, 체육과학연구소, 어병연구소, 식품연구소, 기계및자동차기술연구센터, 산학협력센터, 중소기업기술개발지원센터)
7. 1. 연구소 명칭 변경
환경연구소 → 환경건설연구소
7. 11. Western Washington University(웨스턴워싱턴대학교, 미국)와 자매결연
7. 18. 2001학년도 대학원 정원 조정
 - 일반대학원 석사과정 : 3명 증원
 - 일반대학원 박사과정 : 5명 증원
 <학과신설> 일반대학원 석사과정 : 가정학과
 일반대학원 박사과정 : 토목공학과, 해양산업공학과, 기계공학과
8. 3. 창업보육센터 설치
8. 8. 2001학년도 대학 입학정원 조정
 - 2001학년도 모집단위 입학정원 : 2,120명
8. 21. 제18회 후기 학위수여식 [학사 80명, 석사 129명(일반 28명, 산업 14명, 경영행정 6명, 교육 81명) 계 209명]
10. 27. 교육대학원 전공명칭 변경
외국인을 위한 한국어교육 → 외국어로서의 한국어 교육
11. 3. 군산대학교 행정서비스현장 제정
11. 28. 군산대학교 헌장 제정·선포
2001. 2. 2. 東京水産大學 (도쿄수산대학, 일본)과 자매결연
2. 7. Burapha University (부라파대학교, 태국)와 자매결연
2. 19. 사회교육원을 평생교육원으로 명칭 변경
2. 26. 제19회 학위수여식 [학사 1,513명, 석사 98명(일반 70명, 산업 13명, 경영행정 9명, 교육 6명), 박사 2명, 명예박사 1명 계 1,614명]
3. 2. 2001학년도 입학식 2,637명 [학사 2,261명, 석사 348명(대학원 141명, 산업대학원 47명, 경영행정대학원 24명, 교육대학원 136명), 박사 28명]
4. 13. 군산대전북대 발전협의회 구성
5. 16. 국립 7개 지역대학간 추가협정 체결(군산대·공주대·강릉대·순천대·목포대·안동대·창원대)
국립지역대학간 교수교류를 위한 협정
국립지역대학간 연구소 논문집 공동발행을 위한 협정
5. 28. 서남부권 국립대학교 상호교류협정 체결(군산대·광주교대·목포대·목포해양대·순천대·여수대·전남대·전북대·전주교대)
7. 26. Technische Universität Chemnitz(켄니쯔공과대학교, 독일)와 학술교류협정
7. 30. 創價大學(소카대학, 일본)과 학술교류협정
8. 1. 2002학년도 대학 학생정원 조정
 <모집단위 정원증원> 전자정보공학부 30명
 ·2002학년도 모집단위 입학정원 : 2,150명
9. 1. 군산대학교학칙 개정학칙(2001.8.24. 훈령 제657호)에 의거 대학본부 및 도서관, 부속시설 행정조직 개편
 ·본부조직 중 3처·실·1국을 3처·1국으로 하고, 본부 과·담당관 중 학적과·수업과를 통합하여 “학사관리과” 로, 학생과를 “학생지원과” 로, 후생과·장학담당관실을 통합하여 ”

취업복지과”로, 기획담당관실, 연구지원담당관실을 각각 “기획홍보과”, “연구지원과”로 도서관 3개과를 통합하여 “학술정보지원과”로 함.

본 대학교에 교무처·학생처·기획연구처 및 사무국을 두며, 교무처에 교무과·학사관리과를, 학생처에 학생지원과·취업복지과를, 기획연구처에 기획홍보과·연구지원과를, 사무국에 총무과·경리과 및 시설과를 각각 둠

대학원 행정실은 교무과에 통합, 인문대학과 사회과학대학, 자연과학대학과, 예술대학의 행정실을 각각 통합 운영

·도서관분관, 기숙사분사, 보건진료소 및 출판부는 폐지하고, 보건진료소 기능은 학생처로 이관

·해양과학대학부속실습선, 가공냉동공장, 양어장, 기관공장은 해양과학대학 부속해양수산실습원으로, 평생교육원, 어학교육원, 정보통신훈련원은 평생교육원으로, 대학신문사, 영자신문사, 교육방송국은 언론사로 통합

학생생활연구소는 학생생활상담소로 명칭을 변경

9. 27. 군산지역인적자원개발협의회 운영에 관한 협정 체결
(군산시·군산상공회의소·군산대학교)
2002. 1. 23. 鹿兒島大學 (가고시마대학, 일본)과 자매결연
2. 18. 학생쉼터(황룡마루) 신축 (연면적 : 195㎡)
2. 20. 제20회 전기 학위수여식 [학사 1,560명, 석사 104명(일반 70명, 산업 16명, 교육 18명), 박사 2명 계 1,666명]
3. 4. 2002학년도 입학식 : 2,585명 입학생 [학사 2,191명(편입생 167명 포함), 석사 359명 (대학원 125명, 산업대학원 51명, 경영행정대학원 27명, 교육대학원 156명), 박사 35명]
3. 7. 군산대학교동창회 통합 → 군산대학교총동문회 출범
군산대학교·군산교육대학·군산수산전문대학총동창회
4. 10. 해양과학대학 신축 개관(소룡캠퍼스에서 미룡캠퍼스로 이전)
4. 23. 전문대 졸업생 4년제大 편입을 위한 군산대학교와 군장대학·전주공업대학간 교육과정연계 운영 협약 체결
5. 17. 大連大學 (대련대학 Dalian University, 중국)과 자매결연 체결
7. 10. 전문대 졸업생 4년제大 편입을 위한 군산대학교와 원광보건대학간 교육과정연계 운영 협약 체결
7. 18. 전문대 졸업생 4년제大 편입을 위한 군산대학교와 익산대학간 교육과정연계 운영 협약 체결
7. 26. 수·해양관련 국립대학교 상호교류 협정 체결
- 군산대학교·목포대학교·목포해양대학교·여수대학교
7. 31. 전문대 졸업생 4년제大 편입을 위한 군산대학교와 서해대학간 교육과정연계 운영 협약 체결
7. 31. 전문대 졸업생 4년제大 편입을 위한 군산대학교와 대천대학간 교육과정연계 운영 협약 체결
8. 20. 제20회 후기 학위수여식 [학사 132명, 석사 155명(일반 22명, 산업 29명, 경영행정 9명, 교육 95명), 박사 5명 계 292명]
8. 23. Florida Atlantic University (플로리다애틀랜틱대학교, 미국)와 자매 결연 연장 체결
10. 2. 신축 중앙도서관 개관(지하1층, 지상4층, 연건평 7,706㎡), 분관 폐관,
구 중앙도서관 명칭을 황룡도서관으로 변경
10. 31. 우리대학과 자매결연을 체결한 靑島海洋大學 (청도해양대학, 중국)의 교명이 中國海洋大學으로 변경

10. 31. 2003학년도 일반대학원 학생정원 조정 : 박사과정 5명 증원
국어국문학과 신설
11. 1. 2003학년도 모집단위 개편
해양생명과학부 120명 → 해양생명과학부 80명, 수산생명의학과 40명
12. 16. Griffith University(그리피스대학교, 호주)와 학술교류협정 체결
2003. 2. 20. 제21회 전기 학위수여식 [학사 1,591명, 석사 102명(일반 64명, 산업 19명, 경영행정 3명, 교육 16명), 박사 6명, 명예박사 1명, 계 1,700명]
2. 26. 골프학습장 개장
3. 1. 제4대 총장 임해정 박사 취임
3. 5. 2003학년도 입학식 : 2,821명 입학생 [학사 2,498명(편입생 220명 포함), 석사 299명(대학원 90명, 산업대학원 39명, 경영행정대학원 27명, 교육대학원 143명), 박사 24명]
4. 9. 기아특수강과 군산대학교간 산·학 협동연구 교류 협약체결
5. 21. 군산지역 산·학간 취업 진로 협의회 운영에 관한 협정 체결
5. 26. 군산대학교 갯벌연구센터 설립
5. 27. 「군산대학교 비전 21」 제정·선포
6. 18. 군산대학교와 KT/KTF간 e-campus 구축을 위한 협정 체결
7. 10. 군산대학교와 중국 천진 사회과학원(Tianjin Academy of Social Sciences)간 학술교류 협정 체결
7. 31. 필리핀 웨스트비사야스주립대학교(West Visayas State University)와 학술교류 협정 체결
8. 20. 제21회 후기 학위수여식 [학사 110명, 석사 149명(일반 22명, 산업 29명, 경영행정 9명, 교육 89명), 명예박사 2명 계 261명]
8. 26. 군산대학교와 (재)한국게임산업개발원간 게임원격교육사업 공동추진 협약 체결
9. 18. 2004학년도 모집단위내 개설전공 조정
생활과학부 110명(주거가족아동학 전공, 의류학전공, 식품영양학전공)
→ 생활과학부 110명(주거 및 실내계획전공, 아동가족학전공, 의류학전공, 식품영양학전공)
10. 7. 2004학년도 모집단위 명칭 및 전공명칭 변경
해양생산학기관공학부(해양생산학전공, 기관공학전공)
→ 해양생산학동력기계시스템공학부(해양생산학전공, 동력기계시스템공학전공)
10. 13. 2004학년도 교육대학원 전공명칭 변경
철학교육전공 → 논리·철학교육전공
2004. 1. 1. 군산대학교 산학협력단 발족
1. 13. 군산대학교와 전북인력개발원간 실험·실습상호운영협약 체결
2. 20. 제22회 전기 학위수여식 [학사 1,571명, 석사 98명(일반 71명, 산업 5명, 경영행정 4명, 교육 18명), 박사 7명, 계 1,676명]
2. 26. 군산대학교교수커리어지원센터 설립
2. 26. 군산대학교해양과학대학부속선박실습운영센터 설립
2. 27. 학생기숙사(진리관, 창조관, 매화관, 희망관) 신축 개관
3. 1. 부서 명칭 변경(학칙개정 규정 제808호)
사무국 경리과 → 사무국 재무과
전자계산소 → 정보전산원

3. 2. 2004학년도 입학식 : 2,759명 입학생 [학사 2,424명(편입생 220명 포함), 석사 300명 (대학원 92명, 산업대학원 28명, 경영행정대학원 20명, 교육대학원 160명), 박사 35명]
3. 12. 군산대학교환황해연구원 설립(규정 제802호)
4. 19. 2005학년도 학생 입학정원 조정
 - 모집단위 정원 감원
 - 재료·화학공학부 감(△) 5명, 해양응용공학부 감(△) 5명
 - 2005 모집단위 입학정원 2,140명
7. 1. 국제교류부 설치 운영(T/F팀)
8. 6. 군산대학교해양과학대학부속선박실습운영센터 폐지
8. 20. 제22회 후기 학위수여식 [학사 115명, 석사 148명(일반 14명, 산업 21명, 경영행정 8명, 교육 105명), 박사 5명, 계 268명]
9. 9. 2005학년도 대학 학생 정원조정
 - 모집단위 조정
 - 생활과학부 110명
(주거 및 실내계획전공, 아동가족학전공, 의류학전공, 식품영양학전공)
→ ·생활과학부 80명(주거 및 실내계획전공, 아동가족학전공, 식품영양학전공)
·의류학과 30명
 - 모집단위내 전공 신설
·해양생명과학부 80명(해양생명과학전공)
→ 해양생명과학부 80명(해양생물공학전공, 해양생명개발전공)
10. 3. 2005학년도 교육대학원 학생 정원조정
 - 전공신설 : 지구과학전공
10. 30. 군산대학교공동실험실습관 설립
11. 4. 중국 로동대학 [구 연태사범대학] (Ludong University)과 학술교류협정 체결
11. 14. 중국 복단대학 고대문학연구소(Research Institute of Chinese Classics, Fudan University)와 학술교류협정 체결
11. 15. 중국 상해재경대학(Shanghai Univ. of Finance & Economics)과 학술교류협정 체결
11. 16. 중국 소주대학(Soochow University)과 학술교류협정 체결
11. 18. 중국 천진사회과학원(Tianjin Academy of Social Sciences)과 학술교류협정 체결 2005. 2. 18. 제23회 전기 학위수여식 [학사 1,683명, 석사 87명 (일반 56명, 산업 6명, 경영행정 3명, 교육 22명), 박사 7명, 명예박사 1명 계 1,778명]
3. 2. 2005. 신·편입학생 인원 현황 [()은 편입생 인원]
학사2,206(227)명 [인문대학 250(25)명, 예술대학 122(26)명, 사회과학대학324(46)명, 자연과학대학429(39)명, 공과대학744(74)명, 해양과학대학337(27)명]
석사316명 [대학원119명, 산업대학원16명, 경영행정대학원19명, 교육대학원162명]
박사 37명(대학원)
3. 29. 대학본부 및 부속시설 등 행정조직 개편(학칙개정 규정 제836호)
 - 처·국 : 교무처·학생처·기획처 및 사무국을 둠
 - 각 과 : 교무처에 교무과, 학사관리과를, 학생처에 학생지원과, 입학관리과를, 기획처에 기획연구과, 대외협력과를 둠
 - 부속시설 : 도서관, 정보전산원, 박물관, 학생기숙사, 평생교육원, 중등교육연수원, 생활체육지도자연수원, 언론사, 교수커리어지원센터, 체육부, 공동실험실습관,

- 학생종합인력개발센터, 국제교류센터 및 어학교육원을, 공과대학에 부속공장, 해양과학대학에 해양수산실습원을 둔
- 기타시설 : 학교기업을 둔
6. 29. 군산대학교갯벌연구센터규정 폐지
 6. 29. 군산대학교수련원규정 제정
 8. 19. 제23회 후기 학위수여식 [학사 112명, 석사 132명(일반 27명, 산업 8명, 경영행정 6명 교육 91명), 박사 6명, 계 250명]
 9. 14. 군산대학교학교기업 “천연염색디자인” 운영규정 제정
 9. 27. 2006학년도 대학 학생 정원조정1,935명(감축인원205명)
 - 모집단위 조정
 - 동양어문학부 → 일어일문학과, 중어중문학과
 - 모집단위 명칭변경
 - 미술디자인학부
 - (한국회화전공, 현대회화전공, 현대조각전공, 세리믹디자인전공)
 - 기계공학부(기계설계공학전공)
 - 신소재·나노화학공학부(신소재공학전공, 나노화학공학전공)
 - 해양정보과학과→해양학과
 10. 10. 2006학년도 대학원 학생정원 조정(석사395명, 박사60명)
 12. 19. 총장 직무대리(법정대리)인 지정 교무처장 장재철
 12. 23. 군산대학교공학교육센터규정 제정(규정 제871호)
 12. 23. 군산대학교학칙 개정(규정 제872호)
 12. 23. 군산대학교대학원학칙 개정(규정 제873호)
 12. 23. 군산대학교대학원학사운영규정 개정(규정 제874호)
 12. 23. 군산대학교공학교육운영위원회규정 폐지(규정 제875호)
 12. 30. 군산대학교과학영재교육원규정 제정(규정 제876호)
2006. 1. 5. 캐나다 윈저대학교(University of Windsor)과 학술교류협정 체결
2. 7. 군산대학교 총장임용후보자 추천에 관한 규정 제정(규정 제878호)
 2. 7. 군산대학교 총장임용후보자 추천에 관한 규정 폐지(규정 제879호)
 2. 7. 군산대학교대학원학칙 폐지(규정 제880호)
 2. 7. 군산대학교대학원학사운영규정 개정(규정 제881호)
 2. 20. 제24회 전기 학위수여식 [학사 1,624명, 석사 77명(일반 60명, 산업 3명, 교육 14명), 박사 10명, 명예박사1명, 계 1,712명]
 2. 27. 캐나다 브리티시컬럼비아공과대학(British Columbia Institute of Technology)과 학술교류협정 체결
 4. 17. 군산대학교졸업논문시행규정 제정(규정 제882호)
 4. 17. 군산대학교자동차부품기술혁신센터규정 개정(규정 제883호)
 4. 17. 군산대학교졸업자격인정규정 폐지(규정 제887호)
 5. 1. 제5대 총장 이희연 박사 취임
 5. 22. 군산대학교지식재산권규정 제정(규정 제888호)
 5. 22. 군산대학교지적재산권관리 및 활용지원규정 폐지(규정 제889호)
 7. 26. 군산대학교 혁신추진단 규정 제정(규정 제890호)
 7. 26. 군산대학교 정책기획단 규정 폐지(규정 제894호)
 8. 18. 제24회 후기 학위수여식 [학사 188명, 석사 148명(일반 32명, 산업 9명, 경영행정 6명,

- 교육 101명), 박사 1명, 계 337명]
9. 18. 2007학년도 대학 학생 정원조정 1,931명(감축인원 4명)
- 모집단위 조정
 - 문화·유럽학부(철학전공, 독어독문학전공)
 - 철학과, 독어독문학과
 - 미술디자인학부(한국회화전공, 현대회화전공, 현대조각전공, 산업디자인전공, 세라믹디자인전공)
 - 미술디자인학부(미술전공, 산업디자인전공, 세라믹디자인전공)
 - 과학기술학부(물리학전공, 화학전공, 생물학전공)
 - 과학기술학부(물리학전공, 생물학전공), 화학과
9. 22. 2007학년도 대학원 학생정원 조정(석사 143명, 박사 70명)
- 학과신설
 - 석사 : 중어중문학과(신설 승인 취소 2006.09.22), 사회복지학과
 - 박사 : 재료공학과
 - 산업대학원 : 10명 감소(일반대학원 10명 증원)
9. 28. 군산대학교 학칙 개정(규정 제895호)
- 학·처장회의의 명칭을 교무회의로 변경함
 - 학·처장회의 구성원에 정보전산원장 및 산학협력단장을 추가함
 - 교무회의의 명칭을 학무조정회의로 변경함
9. 28. 군산대학교 대학원 학칙 개정(규정 제899호)
2007. 1. 4. 군산대학교 재정위원회 규정 제정(규정 제902호)
- 군산대학교 학칙 개정(규정 제903호)
- 2007학년도 대학 학생정원 조정결과 반영
- 부속시설에서 폐지된 갯벌연구센터 삭제
- 본교와 외국대학과의 학술교류협정에 의거 복수의 학위를 수여 근거를 신설함
- 학·처장회의 명칭을 교무회의로 변경함
2. 20. 제25회 전기 학위수여식
- 학사 1,457명
 - 석사 95명(일반 71명, 산업 4명, 경영행정 3명, 교육 17명),
 - 박사 12명(이학 4명, 공학 6명, 체육학박사 2명)
2. 28. 제2학생회관 준공
3. 2. 2007년도 입학식 : 2,613명 입학생
- 학사 2,305명(편입생 208명 포함)
 - 석사 281명(대학원110명, 산업 16명, 경영행정 16명, 교육 139명)
 - 박사 27명
3. 19. 제2학생회관 준공(지하1층 지상4층 연면적 6,118m²)
6. 15. 신정문 준공식
6. 26. 황룡문화관(국제교류문화센터) 착공
7. 10. 군산대학교 학칙개정(규정 제915호)
- “교수커리어지원센터” 명칭을 “교수학습지원센터” 로 변경함
 - “적조연구센터” 를 “녹조·적조연구센터” 로 변경함
8. 7. 정문 신축 및 주변 조경사업 완성
8. 20. 2006학년도 제25회 후기 학위수여식

- 학사 145명
- 석사 154명(대학원 27명, 산업 6명, 경영행정 7명, 교육 114명)
- 박사 13명
- 9. 11. 해양생물연구교육관 착공
- 10. 2. 개교60주년 기념식 개최(아카데미홀)
- 10. 6. 2008학년도 대학 학생 정원조정1,928명(감축인원3명)
 - 모집단위 신설
 - 공과대학 조선공학과(25명)
 - 모집단위 소속변경
 - 자연과학대학 컴퓨터정보학과 → 공과대학 컴퓨터정보공학과
 - 모집단위(전공) 명칭변경
 - 공과대학 기계공학부(기계설계공학전공, 정밀기계공학전공, 자동차공학전공) → 기계자동차공학부(기계디자인전공, 메카트로닉스전공, 자동차공학전공)
- 11. 21. 군산대학교 공학교육인증 프로그램 운영규정 제정(규정 제922호)
- 2008. 2. 15. 군산대학교 연구실 안전관리규정 제정(규정 제 935호)
- 2. 20. 제26회 전기 학위수여식
 - 학사 1,508명
 - 석사 111명(일반 91명, 산업 3명, 경영행정 5명, 교육 12명),
 - 박사 8명(수산화 1명, 이학 1명, 공학 4명, 체육학박사 2명)
- 2. 25. 미국 사우스플로리다대학교(University of South Florida)와 학술교류협정 체결
- 2. 28. 2008년도 입학식 : 2,601명 입학생
 - 학사 2,192명(편입생 140명 포함)
 - 석사 297명(대학원136명, 산업 9명, 경영행정 9명, 교육 143명)
 - 박사 39명
- 2. 28. 군산대학교학칙 개정(규정 제940호)
 - 군산대학교학칙 및 군산대학교대학원학칙 전부 개정(통합학칙사용)
- 3. 12. 군산대학교 유아이(UI) 관리규정 제정(규정 제942호)
 - 군산대학교 기타 행정조직 설치규정 제정(규정 제943호)
 - 연구처와 대학본부 3처에 부처장을 두는 근거를 둠
- 4. 2. 군산대학교 연구소 규정 준칙 제정(규정 제949호)
 - 군산대학교 지속가능발전위원회 규정 제정(규정 제950호)
 - 군산대학교 교원양성위원회 운영 규정 제정(규정 제952호)
- 5. 16. 군산대학교 장애학생지원센터 규정 제정(규정 제955호)
 - 군산대학교 학생 생활지도 규정 제정(규정 제956호)
- 8. 20. 제27회 후기 학위수여식
 - 학사 139명
 - 석사 172명(일반 35명, 산업 19명, 경영행정 8명, 교육 110명),
 - 박사 6명
- 9. 3. 2009학년도 대학 학생 정원조정
 - * 2009학년도 입학정원 : 1,928명
 - 모집단위 폐지
 - 독어독문학과
 - 모집단위 신설(정원 자체조정 신설)

- 유럽미디어문화학과, 물류학과, 해양경찰학과
- 모집단위 조정
 - 미술디자인학부(미술전공, 산업디자인전공, 세라믹전공)
 - 미술학과, 산업디자인학과, 세라믹디자인학과
 - 행정복지학부(행정학전공, 사회복지학전공)
 - 행정학과, 사회복지학과
 - 경제통상학부(경제학전공, 무역학전공)
 - 경제학과, 무역학과
 - 과학기술학부(물리학전공, 생물학전공)
 - 물리학과, 생물학과
 - 수학정보통계학부(수학전공, 정보통계학전공)
 - 수학과, 정보통계학과
 - 전자정보공학부(전기전자제어공학전공, 정보통신전파공학전공)
 - 전기공학과, 전자공학과, 제어로봇시스템공학과, 정보통신공학과, 방송·매체전자공학과
 - 토목환경공학부(토목공학전공, 환경공학전공)
 - 토목공학과, 환경공학과
 - 신소재·나노화학공학부(신소재공학전공, 나노화학공학전공)
 - 신소재공학과, 나노화학공학과
 - 해양생명과학부(해양생물공학전공, 해양생명개발전공)
 - 해양생물공학과, 해양생명양식학과
 - 해양생산학·동력기계시스템공학부(해양생산학전공, 동력기계시스템공학전공)
 - 해양생산학과, 동력기계시스템공학과
 - 식품생명공학·해양시스템공학부(식품생명공학전공, 해양시스템공학전공)
 - 식품생명공학과, 해양건설공학과
- 9. 10. 해양생물연구교육관 준공
- 9. 24. 일본 오카야마현립대학보건복지학부(Faculty of Health & Welfare Science, Okayama Prefectural University)과 학술교류협정 체결
- 9. 30. 호남지역 대학 최초 인재개발우수기관 인증(Best-HRD) 획득(2008.9.30~2011.9.29)
- 10. 16. 중국 허북경제무역대학(河北經貿大學)과 학술교류 협정 체결
- 12. 19. 군산대학교학칙 개정(규정 제1040호)
 - 기획처 기획연구과→기획처 기획평가과
 - 학생처 입학관리과 → 입학관리본부
 - 부속시설 중 도서관 및 정보전산원을 입학관리본부와 함께 지원시설로 분류
 - 어학교육원의 명칭을 “언어교육원”으로 변경함
- 2009. 1. 13. 열린사이버대학교(OCU)와 학술교류협정 체결
- 1. 23. 대만 대만사범대학(臺灣師範大學 National Taiwan Normal University)과 학술교류협정 체결
- 2. 20. 제27회 전기 학위수여식
 - 학사 1,480명, - 석사 111명, - 박사 7명
- 2. 20. 군산대학교 중소기업산학협력센터 규정 제정(제1058호)
- 2. 23. 대만 중흥대학(中興大學 National Chung Hsing University)과 학술교류협정 체결
- 2. 27. 2009년도 입학식 : 2,601명 입학생
 - 학사 2,245명, - 석사 325명 - 박사 35명

4. 1. 부속시설 및 연구시설 등 개편(학칙개정 규정 제1064호)
 - 국제교류교육원(국제교류센터+언어교육원) 설치
 - 새만금종합개발연구원 설치
 - 학생군사교육단을 협력기관에서 부속시설로 변경
 군산대학교 새만금종합개발연구원규정 제정(제1065호)
 군산대학교 국제교류교육원규정 제정(제1066호)
 향릉문화관 준공
5. 6. 군산대학교 박물관 이전 개관
5. 19. 군산대학교-한국원자력연구원 업무협력 양해각서 체결
6. 1. 부속시설 및 연구시설 설치(학칙개정 규정 제1072호)
 - 미술관 설치
 - 해양생물연구교육센터 설치
 군산대학교 미술관규정 제정(규정 제1072호)
 군산대학교 해양생물연구교육센터규정 제정(제1073호)
6. 5. 미국 타코마대학 국제학생지원처(Office Int'l Student Services & Programs Tacoma Community College)와 학술교류협정 체결
7. 3. 군산대학교 자체평가규정 제정(규정 제1080호)
7. 8. 전북 조선산업 육성을 위한 상호교류·협력협약서 체결
 (전라북도, 한국조선기자재연구원, 군산시, 군산대학교, 군산클러스터추진단, (재)전북테크노파크)
8. 20. 제28회 후기 학위수여식
 - 학사 172명 - 석사 120명 - 박사 6명
9. 9. 군산대학교 스포츠과학연구소규정 제정(규정 제1083호)
9. 9. 2010학년도 대학 학생 정원조정
 - 모집단위 신설(정원 자체조정 신설)
 - 자연과학대학 간호학과(30명)
 - 모집단위 학부 및 전공명칭 변경
 - 경영회계학부 → 경영학부, 회계학과
 - 생활과학부(주거및실내계획전공, 아동가족학전공, 식품영양학전공)
 → 주거및실내계획학과, 아동가족학과, 식품영양학과
 - 공과대학 방송·매체공학과 → 전파공학과
9. 28. 출산장려 사회적 협약(MOU)
 - 군산대학교, 우석대학교, 원광대학교, 전북대학교, 전주대학교, 한일장신대학교, 호원대학교, 서해대학, 전주비전대학
10. 15. 한동대학교와 교육학술연구 및 행정분야 교류협약 체결
10. 29. 수산인력개발원과 교육훈련 및 녹색성장 발전을 위한 상호교류 협력 활성화를 위한 MOU 체결(해양과학대학)
10. 29. 풍력기술연구센터 개소식
11. 13. 일본 오카야마외국어학원(岡山外國語學院 Okayama Institute of Foreign Languages) 자매결연협정서 체결(인문대학)
12. 26. 일본 슈지츠대학(就實大學 Shujitsu University) 학술교류협정서 및 학술교류 시행세칙 체결
12. 28. 군산대학교 공간관리규정 제정(규정 제1088호)

2010. 2. 3. 군산대학교 겸임교원 등 인사에 관한 규정 제정(규정 제1091호)
 군산대학교 연구원 등 인사에 관한 규정 제정(규정 제1094호)
2. 19. 제28회 전기 학위수여식
 - 학사 1,478명, - 석사 90명, - 박사 14명
2. 22. 종합후생복지관 기공
2. 26. 2010년도 입학식 : 2,460명 입학생
 - 학사 2120명, - 석사 315명, - 박사 25명
3. 1. 제6대 총장 채정룡 박사 취임
3. 19. 군산대학교 - 이스타항공 산학협력 체결
4. 26. 일본 야마구치대학(山口大學 Yamaguchi University) 학술교류협정 체결
7. 1. 군산대학교학칙 개정(규정 제1098호)
 - 인문대·사회대통합행정실 → 제1행정실
 - 자연대·예술대통합행정실 → 제2행정실
 - 공과대행정실 → 제3행정실
 - 해양과학대학행정실 → 제4행정실
 - 교수학습지원센터 → 교육개발원
 - 학생종합일력개발센터 → 학생종합인력개발원
 - “도서관”을 “교육기본시설”로, 부속시설의 “학생기숙사”를
 “지원시설”로하고 지원시설에 “교육개발원”,
 “학생종합인력개발원”, “국제교류교육원”을 추가
 - 부속시설에 “해양과학대학 선박실습운영센터”를 추가
 군산대학교 해양과학대학 선박실습운영센터 규정 제정(규정 제1101호)
 군산대학교 교육개발원 규정 제정(규정 제1102호)
8. 11. 2011학년도 대학 학생 정원조정
 - 자연과학대학 간호학과(30명) → 간호학과(40명) 증원 10명
 • 모집단위 조정
 - 제어로봇시스템공학과 43 → 제어로봇공학과 43
 • 모집단위 정원조정
 - 국어국문학과 감(△) 1명, 철학과 감(△) 2명, 화학과 감(△) 1명, 체육학과 감(△) 1명,
 기계자동차공학부 감(△) 3명, 토목공학과 감(△) 1명, 해양생물공학과 감(△) 1명
 • 2011학년도 입학정원 1,928명
8. 19. 군산대학교 - 전북발전연구원 업무협력 양해각서 체결
8. 20. 제28회 후기 학위수여식
 - 학사 170명, 석사 157명, 박사 14명
10. 20. 중국 수도사범대학(首都師範大學 Capital Normal University) 학술교류협정 체결
10. 28. 디지털정보관 준공
11. 5. 일본 홋카이도대학(北海島大學) 수산학부·대학원 수산과학연구과
 학술교류협정 및 학생교류에 관한 각서 체결
 (해양대학 결연, 1차협정 체결일 2005.5.29)
12. 3. 기획재정부로부터 군산 오식도동 515-4번지(39,910㎡) 무상관리전환
2011. 1. 19. 군산대학교 등록금 심의위원회 규정 제정(규정 제1126호)
 군산대학교 겸임교원등 인사에 관한 규정(규정 제1127호)
1. 20. 일본 이와테대학(岩手大學) 학술교류협정서 및 학생교류에 관한 각서 체결

2. 18. 제29회 전기 학위수여식
 - 학사 1,399명, 석사 107명(일반93명, 산업1명, 경영1명, 교육12명), 박사 28명
3. 1. 군산대학교 직장예비군부대 연대 승격
3. 2. 2011년도 입학식 : 2,472명 입학생
 - 학사 2,093명
 - 석사 314명(대학원141명, 산업16명, 경영행정 29명, 교육128명)
 - 박사 65명
5. 13. 국립 필리핀대학, 마닐라(University of the Philippines, Manila)
 - 교직원교류, 학생교류, 공동연구, 학술회의 개최 학술교류협정서 체결
 - (대학본부 체결, 협정기간 : 5년)
6. 3. 산학융합지구조성사업 선정(지식경제부 주관)
 - 사업기간 : 2011. 5. 1 ~ 2016. 4. 30
 - 사업금액 : 총 489억원
 - 주관기관 : 군산대학교, 참여기관 27개 기관
 - 사업개요 : 산업단지내에 대학캠퍼스와 기업연구소 등의 입주시설을 조성하여, 교육, 취업 및 R&D가 융합된 산학협력을 통하여 현장 맞춤형 산업인력을 양성하는 사업
6. 9. 미국 캘리포니아 국제경영대학교(California Int'l Business University)
 - 교수 및 학생교류, 각종 학술회의 개최, 학술자료의 교환, 공동연구 프로젝트, 복수학위 프로그램 추진, 학술교류협정서, 부속협약서(사회과학대학체결)
6. 13. 고려대학교 공동연구 및 인력교류, 인재양성, 학생교육, 의료서비스 이용 편의제공 등 상호협약서 체결
6. 13. 체육과학연구원 체육과학 교육을 위한 인적 및 기술적 지원, 체육서비스이용, 새만금지구 개발 관련 연구 사업 공동수행등 협약서 체결
6. 13. 하늘스포츠 의학클리닉
 - 건강관리 교육을 위한 인적 및 기술적 지원, 의료서비스 이용 편의제공 시설 및 장비의 공동 활용 및 지원 등 협약서 체결
8. 19. 제29회 후기 학위수여식
 - 학사 165명, 석사 166명, 박사 12명, 명예박사 1명
8. 19. 2012학년도 대학 학생 정원조정
 - 모집단위 명칭 변경조정
 - 정보통계학과 → 통계컴퓨터과학과
 - 모집단위 정원조정
 - 물리학과 감(△) 5명, 철학과 감(△) 1명, 수학과 감(△) 3명, 사학과 감(△) 2명, 미술학과 감(△) 2명, 세라믹디자인학과감(△) 3명
 - 해양건설공학과 감(△) 1명, 제어로봇공학과감(△) 1명, 전파공학과 감(△) 1명, 통계컴퓨터과학과 감(△) 4명 , 총 감원 △ 23명
 - 화학과 증 1명, 주거및실내계획학과 증 3명, 아동가족학과 증4명
 - 기계자동차공학부 증 3명, 토목공학과 증 1명, 조선공학과 증 5명
 - 해양생물공학과 증 1명, 국어국문학과 증 1명, 사회복지학과 증 3명
 - 체육학과 증 1명 , 총 증원 23명
 - 2012학년도 입학정원 1,928명
2012. 1. 6. 새만금 신재생에너지 융합특성화관 건립예산 166억 확보

1. 11. 기타행정조직 설치 규정 개정(규정 제1150호) - 연구처 폐지
2. 15. 지역중심국립대학 중 최초 대학기관평가인증 획득(교육과학기술부 주관)
(기간 : 2012.2.1 ~ 2017.1.31)
2. 20. 제30회 전기 학위수여식
- 학사 1,434명 - 석사 97명(일반82명, 산업5명, 교육10명) - 박사 14명
2. 29. 2012년도 입학식 : 2,397명 입학생
- 학사 2,079명, 석사 270명, 박사 48명
3. 1. 명칭 변경 : 정보통계학과→통계컴퓨터과학과)
학생기숙사 → 학생생활관
3. 15. 여성과학기술인 육성지원사업 선정(교육과학기술부 주관)
- 사업기간 : 2012. 3. 1 ~ 2012. 12. 31
- 사업금액 : 총 2.5억원
- 사업개요 : 공과대학 여학생 전공능력 강화지원 및 중고등학교 여학생 이공계 전공체험 지원
3. 28. 산학협력 선도대학(LINC) 육성사업 선정
3. 30. 중국 대련번역직업대학(Dalian Language Translation College)
어학교육분야 상호교류, 양교 학생 및 교직원에 대한 언어학습 기회 제공
우호교류협약서 체결(국제교류교육원 체결)
4. 18. 2012년도 「대학교육역량강화 지원사업」 4년 연속 선정
5. 4. 후진학 선도대학 육성사업 선정(교육과학기술부 주관)
- 사업기간 : 2012. 4. 1 ~ 2017. 2. 28
- 사업금액 : 총 10억원
- 사업개요 : 군산 새만금지역의 선취업 후진학 수요를 효과적으로 수용할 수 있는 체제 구축을 통하여 산업체 재직자의 특별전형 도입, 산업체 현장경력의 학점인정 등 운영
6. 26. 중국 연변과학기술대학(延边科学技术大学 Yanbian University of Science & Technology) 학술교류 및 공동연구, 학생교류에 관한 학술교류협력협정서 체결(국제교류교육원체결)
7. 1. 에너지인력양성사업 선정(지식경제부 주관)
- 사업기간 : 2012. 7. 1 ~ 2017. 6. 30
- 사업금액 : 32억원
- 사업개요 : “해양지반연동 풍력시스템 및 발전단지 제어 최적화 고급트랙”이며, 해양지반특성을 고려한 풍력시스템 및 제어 R&D 분야를 선도할 현장 맞춤형 석박사 고급 전문인력 양성
7. 5. 2013학년도 대학 학생 정원조정
 - 모집단위 명칭 변경조정
 - 유럽미디어문화학과 → 미디어문화학과
 - 세라믹디자인학과 → 세라믹콘텐츠디자인학과
 - 모집단위 전공명칭 변경조정
 - 기계자동차공학부(기계디자인전공, 메카트로닉스전공)
→ 기계자동차공학부(기계설계전공, 기계공학전공)
 - 통합
 - 해양학과 + 해양건설공학과 → 해양공학과

- 모집단위 정원조정
 - 철학과 감(△) 3명, 미술학과 감(△) 1명, 세라믹디자인학과 감(△) 2명, 물리학과 감(△) 4명, 수학과 감(△) 2명, 전자공학과 감(△) 1명, 제어로봇공학과 감(△) 3명, 전파공학과 감(△) 6명, 해양생명과학과 감(△) 1명,
 - 사회복지학과 증 4명, 전기공학과 증 3명, 아동가족학과 증 3명, 회계학과 증 2명, 식품생명공학과 증 2명, 무역학과 증 2명, 주거및실내계획학과 증 1명, 식품영양학과 증 1명, 조선공학과 증 1명, 해양생물공학과 증 1명, 통계컴퓨터과학과 증 2명, 사학과 증 1명
- 2013학년도 입학정원 1,928명
- 7. 10. 군산대학교학칙 개정(규정 제1172호)
군산대학교학생종합인력개발원 → 군산대학교취업지원본부
- 7. 23. 2012 에너지인력양성사업 선정(32억)
- 8. 1. 그린쉽 기자재 인증센터 유치(300억)
- 8. 20. 제30회 후기 학위수여식
 - 학사 157명, 석사 147명, 박사 12명
- 9. 3. 황룡복합문화공간 개관
- 11. 9. 중국 로동대학 국제교류학원(鲁东大学 国际交流学院 School of International Studies, Ludong University)
교수 및 대학원생 교류, 학술자료/간행물 교환, 공동연구/학술회의 국제학술교류협정 체결 (대학원 체결)
- 11. 12. 중국 호남인문과기학원 (湖南人文科技学院 Hunan University of Humanities, Science & Technology)
교수 및 학생교류, 국제학술회의 참가 및 연구자료 교환, 공동연구 프로젝트, 복수학위 프로그램 학술교류협정서 체결 (사회대학 체결)
- 12. 17. 군산대학교학칙 개정(규정 제1200호) - 새만금캠퍼스본부 설치
- 2013. 2. 5. 산업단지캠퍼스 부지 - 교육환경평가 심의 통과(전북교육청)
- 2. 19. 국방부 2012년 대학별 학군단 운영실태평가(국립대 1위, 전국110개 대학 중 4위)
- 2. 20. 제31회 전기 학위수여식 : 총 1,489명
 - 학사 1,407명 - 석사 72명 - 박사 8명 - 명예박사 2명
- 2. 28. 2013년도 입학식 : 2,378명 입학생
 - 학사 2,070명, 석사 275명, 박사 33명
- 2. 28. 군산대학교 창업교육센터 규정 제정(규정 제1220호)
- 2. 28. 군산대학교 현장실습지원센터 규정 제정(규정 제 1221호)
- 2. 28. 군산대학교 기업지원센터 규정 제정(규정 제1222호)
- 3. 19. 중국 절강해양대학 인문대학(Zhejiang Ocean University, School of Marine Sciences) 과 학술교류협정 체결 (인문대학 체결)
- 3. 25. 산업단지캠퍼스 부지 - 학교환경위생정화구역 설정 고시(군산교육지원청)
- 4. 2. 군산대 과학영재교육원, 2012 연차평가에서 비사범계열 '전국 1위' 달성
- 5. 6. 캄보디아공과대학(Institute of Technology of Cambodia)과 학술교류협정 체결
- 5. 7. 산업단지 캠퍼스 설립 계획 인가(교육부)

5. 10. 군산대 산학협력선도대학(LINC)육성사업 1차년도 연차평가 ‘우수’ 등급 선정(총사업비 40억원)
5. 24. 2012년 산업계 관점 대학평가 자동차분야 최우수대학 선정
5. 28. 중국 운남국토자원직업학원(Yunnan Land and Resources Vocational College)와 학술교류협정 체결
6. 16. 산업단지캠퍼스 - 군산2국가산업단지 개발계획 승인(국토교통부 고시2013-361호)
6. 24. 군산대, 새만금 신·재생에너지융합특성화관 신축 기공식 개최
7. 8. 연구장비 엔지니어 양성사업 선정(2억3천)
7. 18. 몽골 울란바타르대학교(Ulaanbaatar University)와 학술교류협정 체결
7. 24. 군산대학교 생명윤리위원회 규정 제정(규정 제1226호)
7. 24. 군산대학교 생명윤리심의위원회 규정 폐지(규정 제1226호)
8. 9. 산업단지캠퍼스 - 군산2국가산업단지 실시계획 승인(익산국토관리청 고시제2013-311호)
8. 20. 한국디자인진흥원 고용연계형 디자인 인력양성사업 선정(1억2백만원)
8. 20. 제31회 후기 학위수여식 : 총 281명
(학사 149명 - 석사 124명 - 박사 6명 - 명예박사 2명)
8. 21. 한국연구재단, BK21 플러스 사업 선정(글로벌 지반환경공학 연구팀, 7년간 총 24억 지원)
9. 30. 산업단지 캠퍼스 설립 인가 승인(교육부)
10. 14. 군산대학교 새만금캠퍼스 개교식
10. 25. 13년도 기술신탁관리기관 운영지원 사업 선정
- 사업기간 : 2013년10월~2015년(10월), 2년
- 사업개요 : 先수요 발굴형 신탁기술 신탁계약 체결
12. 9. 군산대학교 연구윤리위원회 규정 제정(규정 제1254호)
12. 9. 군산대학교 연구윤리진실성위원회 설치운영에 관한 규정 폐지(규정 제1254호)
12. 9. 군산대학교 교원창업에 관한 규정 제정(규정 제1255호)
12. 23. 군산대학교 산학협력단 설립 10주년 및 산학협력관 준공식 개최
12. 31. 우수기술 사업화 시제품 제작 지원 사업 선정
- 사업기간 : 2013. 12. 31.~2014.3.30.
2. 20. 제32회 전기 학위수여식 : 총 1,587명
(학사 1,503명, 석사 68명, 박사 16명)
2. 28. 2014년도 입학식 : 2,260명 입학생
(학사 1,997명, 석사 217명, 박사 46명)
2014. 3. 1. 제7대 총장 나의균 박사 취임
3. 1. 산업대학원 전공명칭 변경
- 수산과학과(해양생명개발학전공) → 수산과학과(해양생물공학전공)
3. 14. 군산대 박물관 전국 대학중 유일하게 ‘꿈다락 토요문화학교 사업’ 선정
(전국의 35개 박물관 선정)
4. 7. 나의균 총장 “새만금조선·해양레저협회 발기인 창립총회” 이사장 선임
- 직무 : 새만금 내수면에 조선·해양·레저산업 육성 클러스터를 구축
(조선·해양·레저 R&D 지원센터 및 장비 구축), 새만금 내수면 임시 마리나 시설 건립, 3000평 규모의 조선·해양레저 기자재 상시 전시관 설립 추진 등
4. 16. 중국 절강해양대학(浙江海洋学院:Zhejiang Ocean University)과 국제교류

- 특성화 및 학생교류 활성화를 위한 협약이 체결(물류학과 체결)
- 공동연구 및 강의, 문서, 연구자료, 연구자, 학생 및 학점 교환
 - 한국과 중국의 물류, 항만, 해운 공동발전을 위한 학술연구 및 인재양성
4. 19. 군산대-세계한인언론인연합회, 호남권 기업주치의센터 산학협력 활성화 협약 체결
- 군산대학교, 세계한인언론인연합회, 호남권 기업주치의센터의 기술정보교류, 산학협동프로그램 개발, 연계교육과정운영, 인턴십·현장실습·취업지원, LINC 등 산학협력사업 및 상호 관심 분야 등에서 긴밀한 관계 유지
4. 30. 군산대-건설기계부품연구원, 학연협력 체계 구축 위한 협약 체결
- 학생 등 소속인력을 파견하여 위탁 교육 실시, 연구장비 및 시설 공동 활용
 - 시굴 및 정책정보와 관련한 제반사항 상호 교환
5. 12. 링크사업 평가 호남권(현장밀착형) 1위 선정
- 교육부 ‘링크(LINC:Leaders in INdustry-university Cooperation)사업’ 1단계 평가에서 최고 등급인 “매우 우수” 평가를 받고, 호남권 대학(현장밀착형) 1위를 차지(2017년도까지 3년 동안 150억원의 지원금을 확보)
5. 19. 군산대-진주문화방송, 협력체계 구축 위한 협약 체결
- 학생 현장학습 지원 등 우수 인재 양성을 위한 협력체계를 구축
 - 방송을 통한 교육홍보, 교육관련 뉴스 및 정보 교환, 미디어 관련 강좌 개설 및 세미나 공동 개최, 학생 현장실습 및 취업 지원 등 상호 협력
6. 5. 군산대-군산교육지원청, 이공계 미래인재 육성 위한 협약 체결
- 군산대학교 : 이공계 영재 조기 발견을 위한 장소 및 강사 등 인력을 제공
 - 군산교육지원청 : 이공계 미래인재 육성 프로젝트를 위한 영재 발굴 및 과학기술훈련교육 프로그램을 군산대학교와 적극 협조
6. 9. 군산대-군산여성인력개발센터, 생애주기별 여성 일자리 사업 상호협조 위한 협약 체결
- 명사초청특강·채용박람회 등 여성 생애주기에 따른 재학 여대생 진로설계 지원
 - 군산여성새로일하기센터 사업 지원, 미취업 졸업여성에 대한 직업훈련 및 취업지원서비스 제공 등 협력
6. 23. 군산대-중국 강소대학, 국제학술교류협약 체결
- 양 대학의 공통 관심사와 관련한 공동연구, 강의 및 학술회의에서의 교원의 교류, 상호 이익이 되는 정보, 문서 및 연구자료 교환, 교환학생 교류 및 학점교환 등 상호 협조
7. 1. 군산대, 대학특성화사업(CK) 선정
- 3개 사업단 선정(새만금 중·일 M·E(Multilingual Expert) 육성사업단, 새만금 ICT융합인재사업단, 해양바이오사업단) 및 26억 7천만원 예산지원
8. 4. 군산대, 국립대학 혁신지원 사업평가 ‘우수’, 6억 2천 3백만원 예산지원
8. 20. 제32회 후기 학위수여식 : 총 347명
(학사 196명, 석사 138명, 박사 13명)
9. 2. 군산대학교 ‘VISION 2022’ 선포
- 비전 : 새만금과 함께 세계로 나아가는 지역 제일의 특성화 대학
 - 교육목표 : 지역을 기반으로 세계로 나아가는 당당한 실무형 미래인재 양성
 - 4대전략 : 교육경쟁력 강화, 산학협력 강화, 지역연계 강화, 전략적 성과 관리
11. 4. 군산대-캄보디아 앙코르대학, 학술 및 학생 교류협정 체결

11. 6. 군산대 155학군단, 2014. 국방부평가 최우수 학군단 선정
11. 7. 군산대, 인재개발 우수기관 재인증 획득(교육부·안전행정부 공동주관)
11. 28. 군산대, 디자인 팩토리 개관(규모 : 400㎡, 설계 및 제작실습실 및 장비 구비)
12. 2. 군산대-3D프린팅산업협회, 상호발전 협약(MOU) 체결
12. 3. 군산대-한국표준협회 'KS인증 및 교육관련 사업전반에 관한 업무협력협약' 체결
12. 3. 군산대-농촌진흥청, 학연교류 협약체결
12. 5. 「군산대 공동실험실습관 환경구축 사업」 국비 40억원 확보
12. 17. 간호학과, 간호교육인증 획득
- 한국간호교육평가원 주관 “간호학 학사학위 프로그램” 인증 획득(인증 유효기간 5년)
12. 18. 군산대, 전국 국·공립대학 청렴도 평가 종합1위(2년 연속 전국1위 선정)
2015. 1. 30. 군산대-군산YMCA, 상호협력체계 구축을 위한 협약체결
2. 6. 군산대-중국 한단시 교육국·고등학교·정덕공익기금회, 교육교류 협약 체결
2. 23. 제33회 전기 학위수여식 : 총 1,498명
(학사 1,402명, - 석사 : 81명, - 박사 12명, - 명예박사 3명)
2. 26. 2015년도 입학식 : 2,213명 입학생
(학사 1,949명, 석사 222명, 박사 42명)
3. 1. 학생생활관 ‘누리관’ 신축 개관
6. 12. 2015년 국립대학 직원역량강화 운영성과 평가 ‘우수’
6. 22. 산학협력단, NICE 신용평가에서 5년 연속 A등급 선정
6. 30. 호남 유일 3년 연속 연구장비엔지니어양성사업 선정
7. 6. 새만금산학융합캠퍼스 “산업현장 기술지원 인프라 조성사업” 호남 유일 선정
특화교육과정 운영 등을 통해 중소기업체의 혁신역량강화를 위한 사업 수행
7. 6. “국립대학 실험실 안전환경조성 시범 선도모델 지원사업” 선정
7. 16. 3D프린팅 전문기업 “쓰리디프로” 학교기업지원사업 선정
7. 24. “2015 전통시장-대학협력사업” 선정
8. 20. 제33회 후기 학위수여식 : 총 336명
(학사 221명, 석사 105명, 박사 10명)
9. 1. 군산대, 대학교조개혁 평가에서 최우수대학(A등급) 선정
9. 8. 군산대-기술보증기금-신한은행. “입주기업 및 창업자 금융지원” 협약 체결
9. 22. 인문도시 사업단, “풍,화,격의 기운이 살아 숨 쉬는 인문도시 군산 사업” 선정
9. 23. 테크숍 구축지원 사업 주관기관 선정
9. 24. 군산대-녹색통곡물사업화사업단, 녹색통곡물 선식 및 차류 기술 이전 및 사업화 협약
10. 8. 군산대-군산경찰서, 범죄피해 지원 협약 체결
10. 15. “한국대학신문 대학대상” 산학협력 부문 우수대학 선정
10. 18. 공공부문 온실가스 관리 우수기관 선정
10. 21. 군산대 산학협력 경쟁력 국립대 1위
10. 27. 상담서비스 향상 위해 “학생상담센터” 구축
11. 10. 군산대 창업교육센터-소유브랜딩, 기업부설 창업동아리 협약체결
11. 17. 5개 공학교육프로그램, 한국공학교육인증 획득
11. 22. 국립대학 혁신지원사업(PoINT) 선정(총5억3천2백만원 지원)
11. 26. 군산대 학군단, 2015년 학군단 평가 최우수 선정

12. 2. 2016년 국비시설예산 117억3천4백만원 확보
12. 23. 링크사업단, 산업혁신대상 장려상 수상
12. 31. “두뇌한국(BK)21플러스” 사업건설분야 2개 사업팀 선정
2016. 1. 13. 군산대-베트남 리프쥔 기술대학, 국제학술교류협정
2. 16. 새만금창의융합센터, ‘2015 생활과학교실운영사업’ 매우우수 평가
2. 19. 군산대학교 2015학년도 전기 학위 수여식 학생 총 1,601명
(학사 1,506명, 석사 70명, 박사 25명)
2. 29. 군산대학교 2016학년도 입학식 학생 총 2126명
(학사 1,844명, 석사 238명, 박사44명)
3. 4. 군산대-세창창조경제혁신센터, 창조경제활성화를 위한 업무협약 체결
3. 8. 이준식 교육부 장관, 군산대 3D프린팅 체험 등 농어촌 진로체험버스 현장 방문
3. 15. “2016 제품단위 포트폴리오 구축 지원 사업” 선정(6000만원 지원금 확보)
3. 16. 군산대-전라북도생물산업진흥원, 상호발전을 위한 협약 체결
3. 18. “발명인터뷰 및 공공IP활용 지원사업” 선정
3. 18. 새만금창의융합센터 ‘우리동네 과학클럽 지원센터’ 선정
3. 31. 연구장비엔지니어 양성사업 선정
4. 4. 이준식 부총리, ‘군산대 무궁화동산 조성’ 현장 방문 및 기념식수
4. 11. 과학영재교육원, 2015 연차평가 A등급(우수) 평가
4. 20. 새만금창의융합센터 2016년 생활과학교실 운영 사업선정
4. 28. 군산대-안동대, 동서화합을 위한 교류협력 세미나 개최
4. 28. 입학관리본부 자유학기제 프로그램 ‘닐스데이’ 운영
4. 29. 군산시-군산대-건축도시공간연구소, 도시재생 활성화 ‘업무협약’
5. 2. 군산대-근로복지공단 군산지사, 국가근로장학사업 업무협약 체결
5. 3. 교육부 ‘산업연계교육활성화선도대학(PRIME)’ 사업 최종선정(3년간 총150억원 지원)
5. 3. 군산대-한국드론협회, 드론산업 발전을 위한 상호협력 업무협약 체결
5. 10. “풍력기술연구센터” 교육부 공모 이공분야 대학중점연구소지원사업 선정
5. 19. “2016년 고교교육정상화기여대학지원사업” 최종 선정
5. 31. 군산대-스코·(주)해상기술 등 가족회사와 산학협력 협약체결
6. 8. 친환경분석연구센터, 호남권 유일의 사료검정인정기관 지정
6. 13. 2016년도 수산전문가 양성과정 입학식 (전라북도 해조류 관련 경영자 및 종사자 20명)
6. 17. 과학영재교육원-군산중앙여자고등학교, 과학영재교육활성화 위한 협약 체결
7. 7. “2016년 국립대 직원역량강화 운영성과 평가” 최우수대학 선정
7. 12. 군산대-베트남 호치민 공과대학 및 리프쥔 대학과 협약 체결
7. 14. 나의군 총장, 전북3D프린팅산업발전협의회 초대회장 취임
7. 15. 군산대-서천군, 서천군 특화단지 활성화를 위한 협약 체결
7. 19. 2016년 인문도시지원사업 선정(호남권역 유일 선정)
8. 8. 2016년 교육부 국립대학 혁신지원사업(PoINT) 4년 연속 선정
8. 12. 중국 로동대학 울산선박해양대학 한국어연수 수료식(연수생 23명)
8. 22. 2015학년도 후기 학위 수여식 학생 총 378명(학사 261명, 석사 110명, 박사 7명)
8. 29. 위셋 사업단-군산다문화지원센터, 미래공학도 발굴 위한 협약 체결
9. 1. 군산대, 2016년 보안감사 우수기관 선정

9. 7. 군산대-(주)하림, 상호 발전을 위한 협약 체결
9. 13. 군산대-한국생산기술연구원, 과학기술 발전 및 우수기술 인력 양성 위한 협약 체결
9. 19. 군산대 김집 · 정도운 · 김태희, 3D프린팅 경진대회에서 최우수상 등 수상
9. 21. 군산대, 정부3.0 우수사례 경진대회에서 교육부장관상 수상
9. 30. 제66주기 군산사범대학교 학도의용군 추모제 개최
10. 6. 군산대, 외국인 유학생의 밤 개최
10. 10. 군산대, 2016 새만금 드론 항공 촬영 공모전 개최
10. 8. 군산대 자작자동차 동아리 KUMSA, 2016 전국대학생 하이브리드자동차경진대회 내구성능상 수상
10. 12. 군산대-TBN전주교통방송, 지역우수인재 양성을 위한 협약 체결
10. 25. 군산대 공과대학-한국방송통신전파진흥원, 인재양성 지원 협약 체결
10. 29. ICT특성화취업연계형사업단, 중국 절강공업대학교 및 항주세종교육과기유한 공사와 상호 발전을 위한 협약체결
10. 31. 군산대 식품영양학과-식품관련 가족회사, 상호협력을 위한 산학협력 체결
11. 2. 군산대 창업동아리 “적재적소”, 소셜벤처 경연대회에서 우수상 수상
11. 11. 군산대 물류학과-평택국제자동차부두, 상호 발전을 위한 협약 체결
군산대-군산문화협동조합, VR 및 영상콘텐츠 제작을 위한 협약 체결
11. 14. 어린이급식관리지원센터, 대한지역사회영양학회에서 우수 포스터상 수상
11. 21. 체육관 리모델링 및 증축 개관식 개최
11. 24. 2016년 군산대학교 진로박람회 개최
12. 2. 군산대 · 군산시청 · K-ICT창업멘토링센터, 군산 · 새만금창업활성화 협약 체결
12. 7. 군산대 여교수회, 정기총회 및 여학생행복지원센터 현판식 개최
12. 8. 군산대-중국 호남인문과기대학, 국제교류 활성화를 위한 협약 체결
12. 16. 이성룡 기획처장 전국 대학교 기획처장 협의회 회장 선출
이원호 교무처장 전국 국공립대학교 교무처장 협의회 회장
12. 20. 군산대 신입 총학생회장 이성열, 총여학생회장 김소희 당선
12. 22. 군산대-(주)시스젠 등 5개 기업, 취업 약정제 학과 협약 체결
12. 23. 공학교육혁신센터, ‘2016 전라북도 지원사업 우수 평가’ 우수상 수상
12. 26. 군산대, “2016년도 대학기관평가인증” 획득
12. 29. 군산대 직장예비군 연대, 우수부대 표창장 수상
2017. 1. 4. 지역중심국립대학 산학협력벨트 구축 사업 위한 협약 체결
1. 18. 군산대-원광대-건양대, 사회수요 맞춤형 실무융합형 인재양성을 위한 협약 체결
1. 26. 군산대-공군 제38전투비행전대, 상호발전을 위한 학군제휴협약 체결
2. 1. 군산대, 중학생 자유학기제 운영 활성화 공로로 교육부장관 표창장 수상
제26기 최고경영관리자과정 수료식 개최(총 56명 수료)
2. 2. 군산대 2017학년도 등록금 0.2% 인하 결정
2. 13. 군산지역 산학연관협의체협약 체결(군산시청, 군산국가산업단지, (주)대성정밀 등 19개 기관)
2. 13. 군산대, 고용노동부 주관 “대학창조일자리센터 사업 선정”, 5년간 30억 원
2. 15. 군산대 간호학과, 4년 연속 국가고시 100% 합격
2. 19. 군산대학교 2016학년도 전기 학위 수여식 학생 총 1,609명
(학사 1,502명, 석사 86명, 박사 21명)
2. 24. 군산시어린이급식관리지원센터, 식약처 전국평가 2016년도 우수기관 선정

2. 27. 군산대-산업안전보건교육원, 예비산업인력 안전보건 교육을 위한 협약 체결
군산대학교 도서관, 제49회 한국도서관상 수상
2. 28. 대학특성화 통합정보시스템 개통식
2. 29. 군산대학교 2016학년도 입학식 학생 총 2051명
(학사 1,785명, 석사 212명, 박사54명)
3. 3. 군산대-광주지방고용노동청군산지청, 대학창조일자리센터 지원 협약 체결
3. 8. 교육부 교육국제화역량 인증대학 선정
3. 10. 군산대-한국어촌어항협회, 낚시전문교육 위탁 운영을 위한 협약 체결
새만금 캠퍼스 내 산학융합공과대학 현판식 개최
3. 13. 군산대학교 개교 70주년 엠블럼 확정
3. 15. 2017학년도 최고경영관리자과정 제27기 입학식 개최(총 62명)
3. 17. 박성수 고위공무원 신입 사무국장 부임
3. 21. 나의군 총장, 전북새만금산학융합원 3대 이사장 선출
3. 24. 군산대-원광대와 전주대-건양대, 상생발전과 인재양성을 위한 업무 협약
3. 28. 이경구 교수-IBS 연구단, 리튬이온 이차전지 전해질 내 동역학 규명
4. 3. 군산대컨소시엄 “R-WeSET사업” 우선협상대상 선정
4. 6. 총장 및 교직원 참여 무궁화 묘목 1500주 교내 무궁화동산에 식재
4. 13. 군산대 산학협력단, 퍼시픽글라스 산학협력 생산기술대학원 개설
4. 17. 사회맞춤형산학협력선도대학(LINC+) 사업 최종 선정(2+3년도)
- 사업기간 : 2017.5.1.~2019.2.28.(1단계 사업기간)
- 사업금액 : 58억원
4. 18. “2016년 산업계관점 대학평가” 최우수대학 선정
4. 19. 새만금 창의융합센터, 2017년 학교 밖 생활과학교실 운영 사업 선정
4. 21. 국립대 직원역량강화 운영 성과 평가 우수대학 선정
4. 26. 간호학과, SMART center 한국전문소생술(KALS)교육기관 선정
제1기 최고수산업경영자과정 입학식 개최(수산업관련 경영 및 종사자 20명)
4. 27. 이성렬 등 총학생회 및 단과대 학생회, 재학생 등 “캠퍼스 폴리스” 발대식
5. 19. 물류학과-동영해운, 상호발전을 위한 협약 체결
5. 22. WISET 전북지역 군산대사업단-전라북도교육청-군산제일고, 전북이공계청소년 학술제
지원 위한 업무협약
5. 24. 중앙도서관, 리모델링 오픈식
5. 25. 청년창업 활성화를 중소기업진흥공단과 MOU체결
5. 29. 박물관, 제22회 바다의 날 기념 특별전 “동북아 해양문물 교류”
6. 1. 개교 70주년 기념식 개최
대학 창조일자리센터 개소 및 제막식
6. 8. 인공지능무인시스템센터, “미래형자동차R&D전문인력양성사업” 선정
6. 16. 해양과학대학-(사)한국해양수산지식인중앙연합회, 상호발전 및 신기술 정보공유를
위한 협약 체결
6. 19. “2017년 고교교육 기여대학 지원사업” 선정
군산대-군산중앙여고, “진로·진학교육 협력을 위한 협약” 체결
6. 22. 나의군 총장, 건설기계부품연구원 초대 이사장 선임

6. 28. 군산대-전북서부보훈지청, “나라사랑교육 활성화를 위한 업무협약” 체결
7. 13. 프라임사업단-군산경제정의실천시민연합, 상호협력 체결
7. 26. 군산대-(주)가시, 다중이동물체 추적을 위한 영상감시장치 기술이전 협약 체결
8. 1. 군산대 2018학년도부터 대학 입학금 전면 폐지 결정
8. 7. 군산대 대학특성화사업 3차년도 연차평가에서 A등급 획득
8. 17. 간호학과, 2017 상반기 간호교육 인증 중간 평가 통과
8. 18. 캠퍼스 내 국제다문화센터 개소
8. 21. 군산대학교 2016학년도 후기 학위수여식 학생 총 357명
(학사 210명, 석사 133명, 박사 14명)
9. 8. 프라임사업, 크로싱 센터 및 데이터표준화 센터 개소
9. 18. 군산대 산학융합공과대학-일본 오카야마 현립대학 국제교류 협약 체결
9. 22. 2017년 공공부문 인적자원개발 우수기관(Best HRD) 4차 재인증 획득
9. 26. 어린이행복연구소-군산시청-세이브더칠드런 “어린이행복놀이터 조성 및 활용 협약”
9. 28. 군산대학교 어린이행복센터 개소
10. 10. 군산대학교 대표 홈페이지 새롭게 구축
10. 20. 군산대학교 산학협력 방안 중대를 위한 “선상포럼 행사” 개최
10. 27. 2017년 제1기 최고수산경영자과정 수료식(14명 수료)
10. 30. 군산대-군산여자상업고등학교, 진로 및 진학 교육 협력 체계 구축을 위한 협약 체결
11. 2. 2017년도 교육기부 우수기관 인증 획득
11. 10. 2017 공학페스티벌에서 최우수상 등 수상(기계융합시스템공학부, 신소재공학과)
11. 21. 군산대-군산상업고등학교, 진로 및 진학교육 협력 협약 체결
11. 24. 군산대, (사)대한심폐소생협회로부터 BLS TS(기본소생술 전문교육기관) 승인
11. 27. 군산대 2017 가족친화우수기관 인증 획득
11. 28. “개교 70주년 기념 감사의 밤” 개최
11. 29. 군산대-(주)산업잠수협동조합, 상호발전을 위한 업무협력 협약 체결
11. 30. 중고등학교 진로안내를 위한 “2017 진로박람회” 개최
12. 4. 2018년 대학본부 리모델링 국가예산 20억원 추가 확보
12. 7. 군산대-베트남 박닌성-박닌산업대-베트남 진출기업, 우수인재 채용을 위한 교류협정 체결
12. 8. 2017 군산대 외국인 유학생의 밤 행사 개최
12. 14. 제5차 CED&ICIARE에서 토목공학과, 전자공학과, 기계자동차공학과 등 금상 및 동상 수상
12. 14. 2017년도 교육기부 우수기관 인증 획득
12. 21. 군산대 법학과 곽병선 교수 제8대 총장 임용후보자 선출
12. 26. 군산대 신입사무국장 심민철 고위공무원 임명
2018. 2. 20. 군산대 2017학년도 전기 학위 수여식 학생 총 1,615명
(학사 1,479명, 석사 120명, 박사 16명)
2. 28. 군산대 2018학년도 입학식 학생 총1,873명
(학사 1,873명, 석사 187명, 박사66명)
2. 28. 해양과학대 실습선 “새해림호(2000t)” 진수
2. 28. 군산대 제7대 총장 나의균 총장 이임식
3. 8. 군산대 박물관, 2018년 상반기 민속생활사박물관협력망사업 운영기관 선정
3. 19. 군산대 경영행정대학원, “제28기 최고경영관리자과정 입학식 ” 개최

3. 22. 제8대 총장 박병선 박사 취임
3. 30. 제10대 군산대 공무원직장협의회 출범
3. 30. 군산대 산학협력단-해양생명과학전공-(사)영어사료협회, 업무협약 체결
4. 16. 군산대 국립대학 육성사업 선정 (5년간 약 120억원)
 - 사업기간 : 2018.3.1. ~ 2019.2.28.
 - 사업금액 : 14.5억원
4. 18. 군산대 귀어귀촌지원센터-(주)해전, 해삼 양식산업 발전 위한 업무협약 체결
4. 19. 2017년 산업계관점 대학평가 전자반도체 분야(전자공학과) '최우수학과' 선정
4. 23. 군산대 새만금창의융합센터, 제21회 한국결정콘테스트 '금상' 수상
4. 24. 군산대 생물학과 균류분류생태연구실, 농촌진흥청 농업생명자원관리기관 선정
4. 25. 2018학년도 최고수산경영자과정 입학식 개최(전문수산경영자 20명 입학)
5. 9. 군산대-티맥스테이터, 정보시스템 안정성 강화 위한 협약 체결
5. 17. 군산대-로동대, 석사과정 공동운영 협약 체결
5. 18. 군산대 3년 연속 고교교육 기여대학 지원사업 선정
 - 사업기간 : 2018.3.~2019.2.
 - 사업금액 : 2.7억원
5. 21. 「대형 해상풍력터빈 해상 실증 기술 개발」 사업 선정
 - 사업기간 : 2018.6.1.~2022.5.31.
 - 사업금액 : 255억원
5. 24. 군산대-한국공항공사 군산지사, 업무 협약 체결
6. 5. 군산대, 농림축산식품부 주관 “천원의 아침밥” 사업 선정
 - 사업기간 : 2018.6.11.~2018.11.16.
 - 사업금액 : 2,585천원
6. 18. 제11대 군산대 공무원직장협의회, 최정범 회장 취임
6. 25. 제18대 군산대 강태성 총동문회장 취임
7. 5. 군산대-한국농수산대, 상호 발전 위한 협약 체결
7. 16. 군산대-(주)휴인스, 인공지능 자율이동체 관련기술 이전 협약 체결
7. 18. 제8대 전국공무원노조 군산대학교지부 출범
7. 18. 군산대학교 산학협력단 2018년 청년TL0 육성사업 선정
 - 사업기간 : 2018.7.1.~2019.1.31.
 - 사업금액 : 2.3억원
8. 1. 군산대-베트남 박닌산업대학교, 학생 및 교원 상호교류 프로그램 운영 협약
8. 2. 군산대, 베트남 다이남 대학 & 퓨처대학과 학생교류 협정 체결
8. 9. 군산청년해외취업지원센터 개소
8. 14. 군산대-국가식품클러스터지원센터 상호협력 업무협약(MOU) 체결
8. 16. 군산대, 과학기술정보통신부 및 정보통신기술진흥센터 주관 ‘혁신성장청년 인재 집중양성 사업’ 선정(7억4천만원 사업비 확보)
8. 16. 군산대-행정안전부, 재난관리 및 지진 전문인력 양성사업을 위한 업무협약 체결
8. 21. 군산대 2017학년도 후기 학위 수여식 학생 총 304명
(학사 201명, 석사 90명, 박사 13명)
9. 2. 군산대, 산학관연협력을 위한 선상포럼 개최

9. 4. 군산대 '2018년 대학 기본역량 진단' 결과 '자율개선대학' 선정
9. 19. 군산대-군산교도소, 지역사회 발전을 위한 업무협약 체결
9. 27. 군산대 산학협력단, 전북지역 최초 대학 단독기술지주회사 설립 교육부 인가
9. 28. 군산대-KBS전주방송총국, 상호협력을 위한 협약 체결
10. 18. 군산대-(사)한국아동청소년안전교육협회, 상호협력을 위한 협약 체결
11. 8. 군산대-대전과학기술대학교, 상호발전을 위한 협약 체결
11. 13. 군산대-군장대, 지역 우수인재 육성 등 상호발전을 위한 업무협약 체결
11. 14. 군산대-(주)광림, 전기특장차 분야 상호협력을 위한 협약 체결
11. 16. 군산대-국립수산과학원, 공동연구를 위한 협약 체결
11. 20. 군산대-전주비전대, 지역발전 및 인재육성을 위한 협약 체결
11. 22. 군산대-말레이시아 국제이슬람대학, 국제교류 활성화를 위한 협약 체결
11. 27. 군산대-전북과학대학교 지역사회 발전 및 우수인재 양성을 위한 업무협약 체결
11. 27. 군산대-백제예술대학교 지역사회 발전 및 우수인재 양성을 위한 업무협약 체결
12. 11. 군산대-군산성폭력상담소, 성희롱·성폭력 위기지원체계를 위한 협약 체결
12. 13. 군산대학교 제8차발전계획 수립 및 비전 선포식 개최
대학발전 비전: '미래가치를 창조하는 융합교육 선도대학'
12. 19. 군산대-천안고, 진로·진학교육을 위한 협약 체결
12. 19. 군산대 모래놀이심리상담센터 개소
12. 20. 군산대-중국 온주대, 박사과정 공동양성을 위한 협약 체결
2019. 1. 8. 군산대-군산교육지원청, 군산대 교원양성과정 및 군산시 교육발전을 위한 협약 체결
1. 23. 군산대-필리핀 해운회사 '포스콘익스프레스 쉬핑 주식회사' 와 산학협력 및
업무제휴를 위한 협약 체결
1. 30. 실습선 해립호(1994.3월 첫 실습 출항 이후 2019.1월까지 26년간 군산대학교
원양승선 프로그램 및 실습교육, 전공 교육과정 등 역할 수행) 퇴역식
2. 1. 군산대학교 산학협력단 2019년 청년TL0 육성사업 선정
- 사업기간 : 2019.2.1.~2020.1.31.
- 사업금액 : 5.8억원
2. 7. 교육부 주관 실시한 '교육국제화역량 인증대학' 인증 유지(2020.2월까지)
2. 20. 2018학년도 전기 학위수여식 학생 총 1,528명
(학사 1,418명, 석사 92명, 박사 16명, 명예박사 2명)
2. 22. 군산대, 전국 최초 통합형 미디어센터인 '블랙스튜디오' 개소
2. 26. 군산대 새만금창의융합센터 생활과학교실, 한국과학창의재단 실시한 '2018
생활과학교실 운영사업 최종 종합평가' 결과 '매우 우수' 획득
2. 28. 2019학년도 입학식 학생 총 2,053명
(학사 1,830명, 석사 165명, 박사 58명)
2. 28. 군산대 박물관, 2019년도 대학박물관 진흥지원 사업(문화체육관광부 지원) 선정
3. 8. 군산대 귀어귀촌센터-전라북도 수산기술연구소, 어업창업기술 공동교육 실시를
위한 업무 협약 체결
3. 26. 군산대 대학혁신지원사업 선정(3년간 약 110억원)
- 사업기간 : 2019.3.1.~2020.2.29.
- 사업금액 : 38.4억원

3. 27. 사회맞춤형 산학협력 선도대학(LINC+) 육성사업 2단계 진입(3년간 약 120억원)
 - 사업기간 : 2019.3.1.~2022.2.28.(2단계 사업기간)
 - 3차년도 사업금액 : 43억원
4. 3. 군산대, 농림축산식품부 주관 “천원의 아침밥” 사업 선정
 - 사업기간 : 2019.4.3.~11.15.
 - 사업금액 : 15,000천원
4. 16. 군산대-중국 절강해양대학, 박사 공동양성과정 추진을 추가한 학술교류 협약 갱신
4. 18. 군산대-군산시청, 지진방재분야 전문인력 양성사업 수행 위한 협약 체결
4. 22. 군산대, 2019년 초기창업패키지 사업 주관기관 최종 선정
 - 사업기간 : 2019.5.1.~2019.2.29.
 - 사업금액 : 총사업비 18.1억 (정부지원금 15.6억/ 대응자금 2.5억)
4. 26. 군산대, 2019년 혁신성장 청년인재 집중양성사업(드론 및 자율주행차 분야) 선정
5. 3. 군산대-아산고, 지역사회 발전 관련 교육 프로그램 공동 운영 등을 위한 진로·진학교육 협약 체결
5. 8. 군산대 신조 실습선 새해림호 취항식
5. 8. 군산대, 2019년 고교교육 기여대학 지원사업 4년 연속 선정
 - 사업기간 : 2019.3.~2020.2.
 - 사업금액 : 2.4억원
5. 16. 군산대, 2019년 국립대학 시설 공간활용 평가결과 전국 1위
5. 17. 군산대학교 쓰리디프로-청년창업기업 유스타팅(Youthstarting), 청년기술창업에 관한 정보 및 기술 상호교류를 위한 업무협약 체결
5. 28. 군산대-한국서부발전(주), 신재생 에너지 발전사업 공동추진 위한 협약 체결
5. 29. 군산대 산학협력단 산하 어린이행복연구소-군산시청, 가족행복계획사 양성 및 운영을 위한 협약 체결
6. 4. 국립대학 육성사업 선정
 - 사업기간 : 2019.3.1. ~ 2020.2.29.
 - 사업금액 : 30억원
6. 26. 군산대-산업통상자원부 등, 시스템 반도체 설계전공 트랙과정* 협약 체결
6. 26. 미래형 최첨단 ICT 구축한 황룡도서관 개관식 개최
7. 10. 군산대-(주)명신, 강소연구개발특구 지정 및 육성 위한 협약 체결
7. 11. 군산대 평생교육원-온누리항공, 드론실기교육과정 개설을 위한 업무협약 체결
7. 17. 군산대 기술지주(주), 지티엠(주)(신재생에너지 및 해양·항만 안전분야 전문기업)와의 협약 체결 통한 제4호 자회사 설립
7. 25. 군산대-목포대, 상생발전 및 서해안지역 화합을 위한 업무 협약 체결
7. 26. 군산대 창업지원단, KSNU 창업 비전(2025 문화 콘텐츠 기반 아시아 최고의 4차 산업혁명 창업 생태계 선도대학) 선포식 개최
8. 1. 군산대 운영 효나눔복지센터, ‘2019년 어르신 일자리 나누기 사업’ 발대식 개최
8. 20. 군산대 2018학년도 후기 학위 수여식 학생 총 331명
(학사 202명, 석사 110명, 박사 19명)
8. 23. 군산대학교-군산소방서, 재난 대응 위한 상호협력 협약 체결
8. 26. 군산대-군산시-한국조폐공사, 산·학·관 협약 체결(군산사랑 상품권 사업

활성화를 위한 체험형 청년인턴 전국 최초 지원)

8. 28. 군산대 농생명융합기술센터, 산업통산자원부와 전북 테크노파크에서 주관하는 국가혁신클러스터 사업 중 ‘스마트농생명인력양성사업’ 수행기관 선정
8. 30. 2016년 대학기관평가인증 획득 대학에 대한 자격 모니터링 결과 인증 유지
9. 6. 교육부 산하 국립국제교육원으로부터 한국어능력시험(TOPIK) 신규 시행 기관으로 군산대학교 선정
9. 11. 군산대 인문도시센터, 한국연구재단 인문사회연구소지원사업 선정
9. 11. 전북지역 5개대학 컨소시엄(전북대 주관, 군산대, 원광대, 전주대, 우석대 참여)의 일원으로 2019년 지역선도대학육성사업 지원 선정
9. 19. 군산대-프론테오코리아, 이디스커버리(eDiscovery) 및 디지털 포렌식 분야의 법·기술적 발전을 위한 업무협약 체결
9. 23. 군산대 보령효나눔복지센터, 노인복지 발전 위한 민관협력을 위한 업무협약 체결
9. 25. 군산대-KEB하나은행, 양 기관의 공생발전을 도모하기 위한 업무교류 협약 체결
10. 1. 군산대 지식재산교육선도대학사업단-군산시 청년·창업센터, 지식재산 교육 및 군산시 청년 창업가의 지식재산기반 창업활동 등 지원을 위한 상호협력 업무협약 체결
10. 7. 군산대 해양풍력연구원-한국전력연구원, 해상풍력 기술개발에 관한 업무협약 체결
10. 30. 군산대-새만금개발공사, 지역발전 및 우수인재 양성을 위한 업무협약 체결
11. 1. 군산대-미국 보이스주립대, 학생 교류협력을 강화하기 위한 협약 수정 체결
11. 6. 군산대 새만금 실전문제연구단, ‘현장맞춤형 이공계인재양성지원사업’ 수행기관 선정
11. 11. 군산대 대학원, 박사학위과정 전문연구요원 신규 병역지정업체(연구기관)로 지정
11. 14. 군산대 창업지원단-한국탄소융합기술원센터, 지역창업 생태계 활성화 및 성공 창업을 지원하기 위한 업무협약 체결
11. 15. 군산시 청년센터·창업센터, 청년뜰 개소
12. 2. 군산대 수학과-핏케어, 학술정보 교류 및 협력관계 구축을 위한 업무협약 체결
12. 3. 군산대 학군단, 2019 학군단 설치 대학평가에서 최고등급 획득
12. 5. 군산대 ICT특성화취업연계형사업단, 도내 4개 대학 12개 사업단 중 취업연계형 특성화 우수과정 대상(A등급) 수상
12. 13. 군산대-필리핀 33개 해양대학 연합회(OMMEP), 글로벌 해양전공 관련 학생 교류 활성화를 위한 업무협약 체결
12. 18. 군산대, 고용노동부와 동아일보가 주최하고 주관한 ‘2019 청년드림 베스트 프랙티스 해외취업분야’ 동아일보사장상 수상
12. 23. 군산대 학군단, 2019 연말 주요 평가에서 종합우수학군단 선정
12. 26. 군산대-베트남 군산 이주여성 협의회, 양 기관 상호교류체계 구축 및 유기적인 협력 관계 유지위한 업무협약 체결

2. 역대 총·학장

구 분		학 위 명	성 명	재 임 기 간
군 산 대 학	초대학장	농학박사	최 규 련	1979. 3. 9 ~ 1983. 3. 8
	2대학장	농학박사	김 두 영	1983. 3. 9 ~ 1987. 3. 8
	3대학장	농학박사	김 두 영	1987. 3. 9 ~ 1991. 2. 28
군 산 대 학 교	초대총장	이학박사	한 연 중	1991. 3. 1 ~ 1995. 2. 28
	2대총장	문학박사	조 성 환	1995. 3. 1 ~ 1999. 2. 28
	3대총장	문학박사	배 병 희	1999. 3. 1 ~ 2003. 2. 28
	4대총장	경제학박사	임 해 정	2003. 3. 1 ~ 2005.12. 22
	5대총장	공학박사	이 희 연	2006. 5. 1 ~ 2010. 2. 28
	6대총장	이학박사	채 정 룡	2010. 3. 1 ~ 2014. 2. 28
	7대총장	공학박사	나 의 균	2014. 3. 1 ~ 2018. 2. 28
	8대총장	법학박사	곽 병 선	2018. 3. 22 ~ 2022. 3. 21

※ 2005.12.19. ~ 2006.4.30 제4대 총장 유고(有故)로 교무처장(장재철 교수)이 직무대리

3. 기 구 표 (직제순) (학칙 2019.11.14.기준)

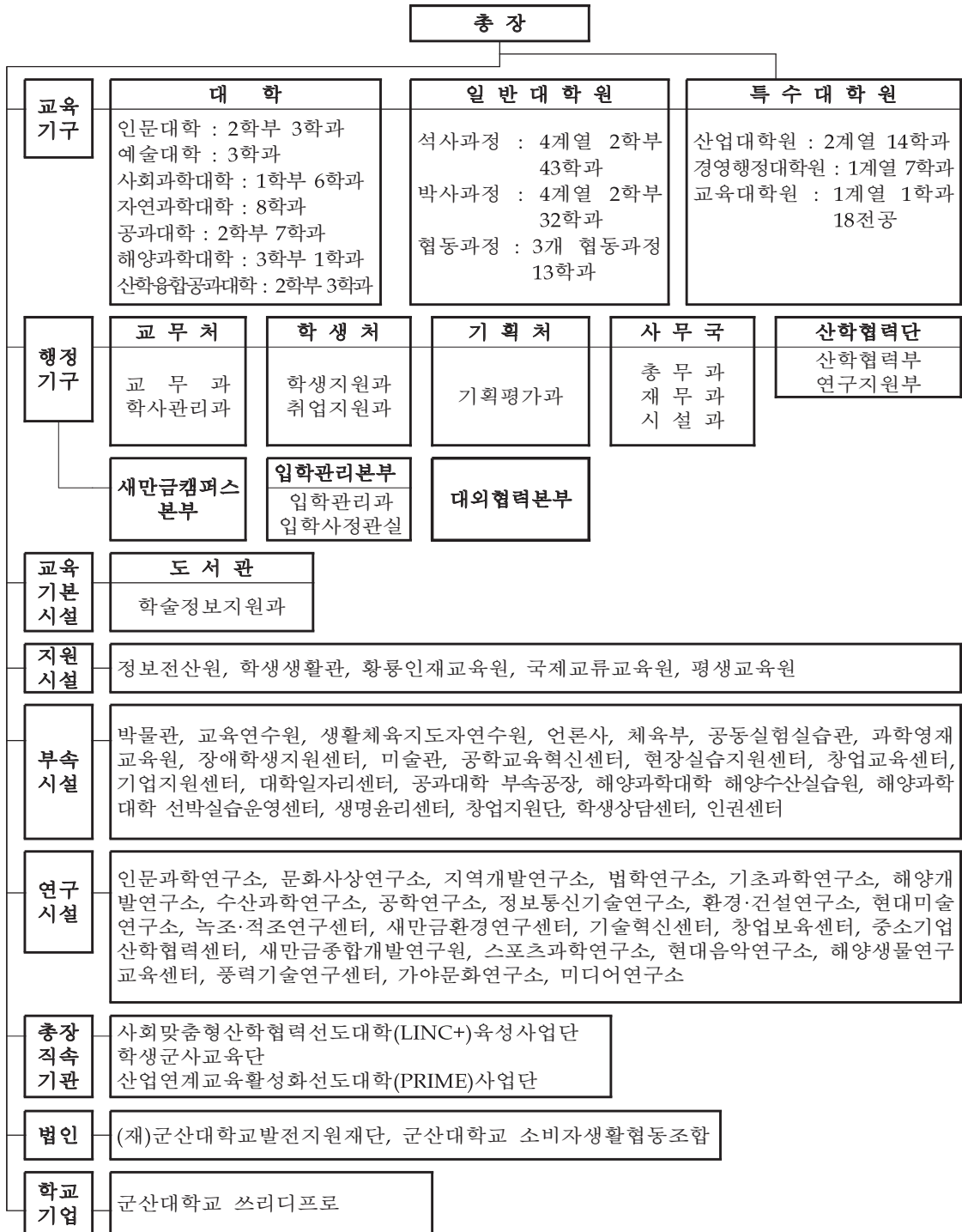

4. 최근 10년간 주요 현황

4-1. 전임교원 확보율

(단위 : %)

구분 \ 연도	2010	2011	2012	2013	2014	2015	2016	2017	2018	2019
편제정원 기준	75.3	73.1	74.5	77.5	78.39	78.85	80.56	82.54	82.73	83.13
재학생 기준	81.3	78	79.3	81.4	79.3	78.13	84.94	87.56	87.18	85.24

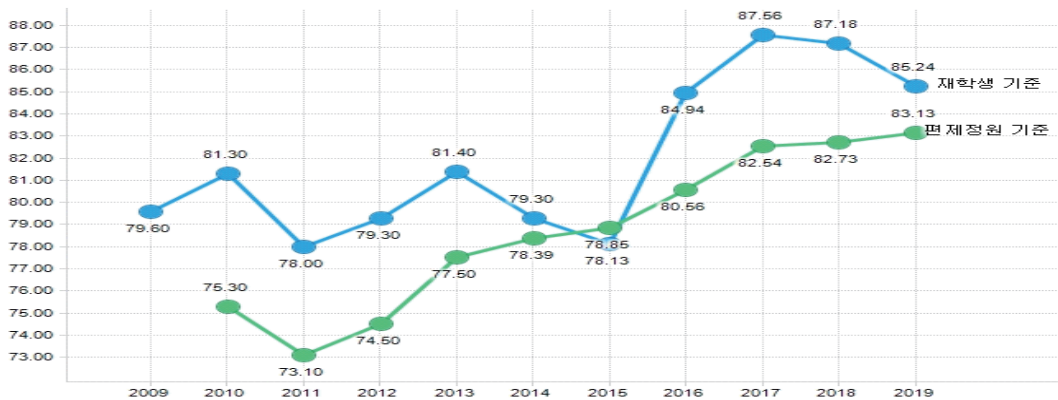

4-2. 교사 확보율

(단위 : %)

구분 \ 연도	2010	2011	2012	2013	2014	2015	2016	2017	2018	2019
입학정원 기준	112.2	119.1	118.9	115.6	116.4	129	142.3	142.5	140.6	142.3

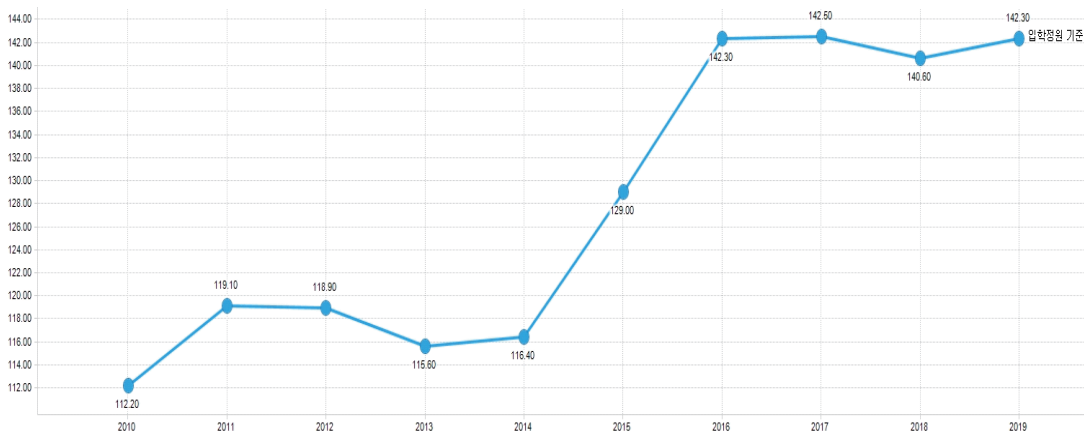

4-3. 정원내 신입생 충원율

(단위 : %)

구분 \ 연도	2010	2011	2012	2013	2014	2015	2016	2017	2018	2019
정원내 신입생 충원율	100	100.1	100	100	100	100	99.9	100	100	99.8

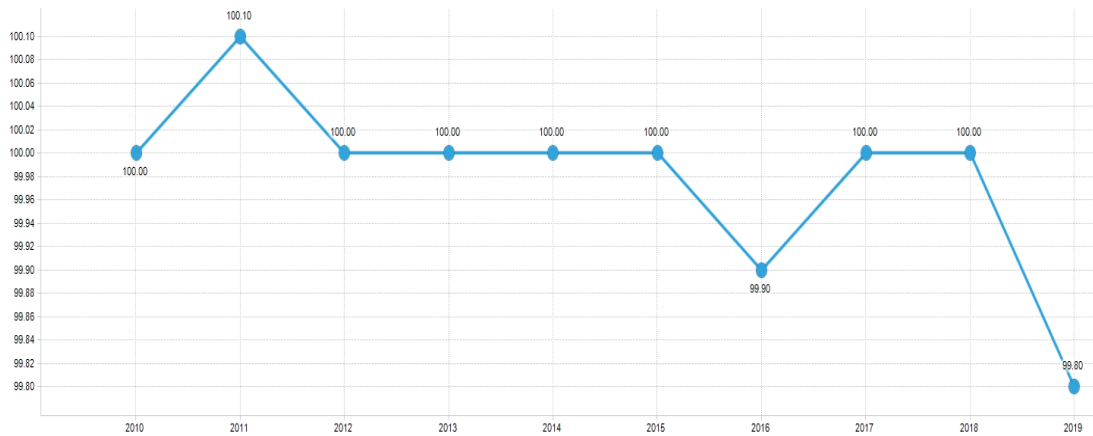

4-4. 정원내 재학생 충원율

(단위 : %)

구분 \ 연도	2010	2011	2012	2013	2014	2015	2016	2017	2018	2019
정원내 재학생 충원율	88.9	90.7	92.0	94.5	98.3	100.9	93.4	92.1	92.1	95.1
재학생충원율	96.8	98.2	98.7	100.4	106.1	109.1	100.7	99.1	99	102.2

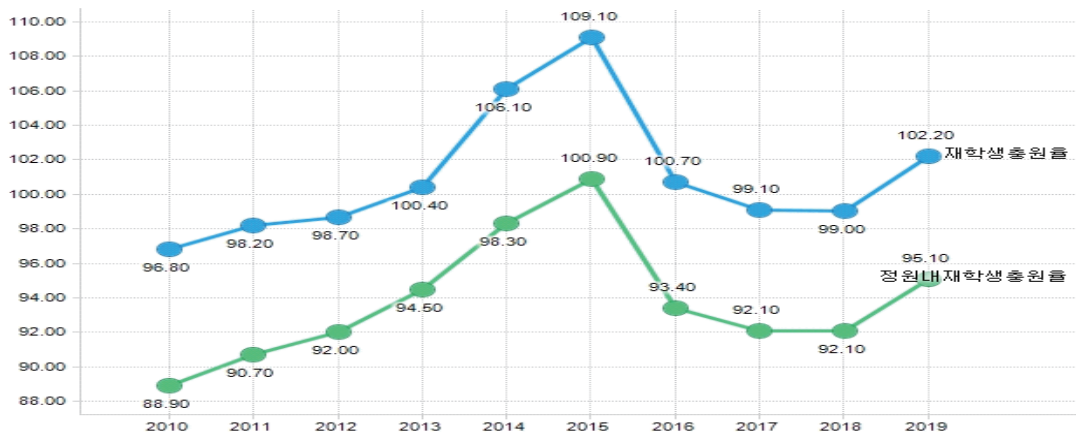

4-5. 재학생 1인당 장학금

(단위 : 천원)

구분 \ 연도	2010	2011	2012	2013	2014	2015	2016	2017	2018	2019
학부	1,172.3	1,255.3	1,265.5	1,953.2	2,471.3	2,930.3	2,896.6	2,943.9	2,952.7	2883.7
대학원	2,354.7	1,579.7	1,587.9	1,689.2	1,266	1,573.2	1,439.4	1,672.2	1,370.8	1169.5
경영행정대학원	442.9	459.5	496.5	391.7	417	449.1	466.3	341.8	327.5	280.6
교육대학원	458.5	497.2	493.8	511.8	485.3	425.1	439.1	433.9	409.9	392.5
산업대학원	470	491.3	475.8	404	436.2	444.4	426.7	393.3	320.5	338.3

4-6. 교수·직원·조교 현황

(단위 : 명)

구분 \ 연도	2010	2011	2012	2013	2014	2015	2016	2017	2018	2019
교 수	330	320	325	337	341	343	344	345	340	335
직 원	265	270	343	399	403	298	256	259	277	270
조 교	77	77	77	77	77	74	77	77	75	77
합 계	672	667	745	813	821	715	677	681	692	682

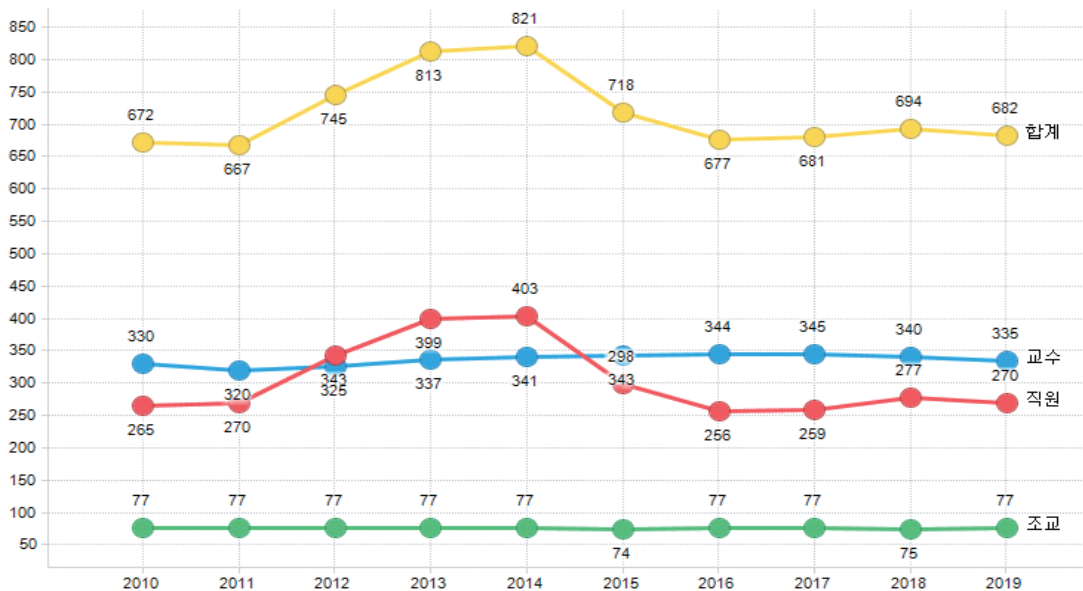

4-7. 학생(학부, 각 대학원) 현황

(단위 : 명)

연도		2010	2011	2012	2013	2014	2015	2016	2017	2018	2019
구분	학부과정	7,469	7,574	7,612	7,744	8,180	8,350	7,553	7,240	7,042	7,131
	대학원	408	429	416	383	378	399	453	513	581	583
	경영행정대학원	25	34	46	36	26	22	32	36	27	22
	교육대학원	393	340	308	289	255	221	207	207	192	207
	산업대학원	45	41	31	37	40	49	51	45	48	58
	합계	8,340	8,418	8,413	8,489	8,879	9,041	8,296	8,041	7,890	8,001

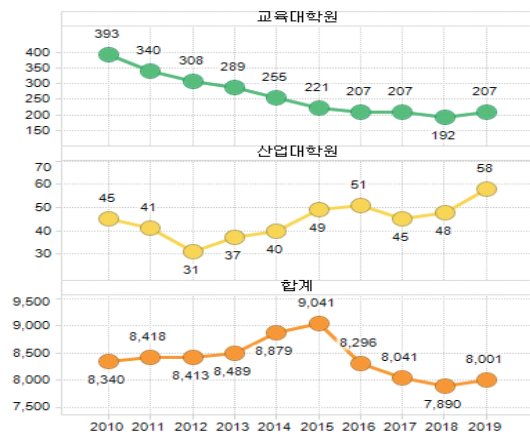
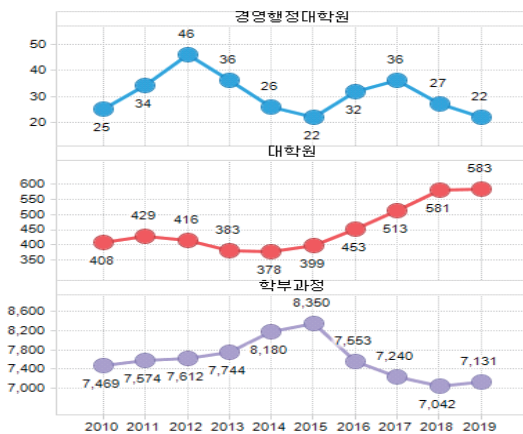

4-8. 연구비 수혜 현황

(단위 : 건, 백만원)

연도		2010	2011	2012	2013	2014	2015	2016	2017	2018	2019
구분	과제수	328	311	309	317	304	309	647	649	684	667
	연구비	15,348	18,226	15,465	17,268	17,128	18,105	20,062	21,543	19,599	27,772

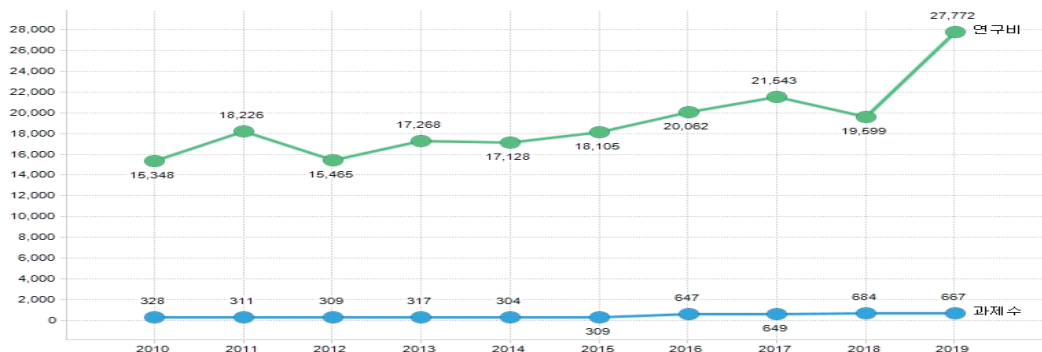



Ⅱ. 일반현황

1. 대학, 대학원
2. 부속시설 등
3. 교 원
4. 직 원
5. 학 생
6. 교육시설
7. 교육재정

1. 대학, 대학원

(단위 : 개)

구분 연도	대 학		대 학 원		특 수 대 학 원	
			석 사 과 정	박 사 과 정	석 사 과 정	
	대학수	학 과(부)수	학과수(전공수)	학과수(전공수)	대학원수	학과수(전공수)
2015	6	30(10)	46(57)	25(37)	3	13(40)
2016	6	30(10)	47(58)	26(41)	3	20(47)
2017	7	31(10)	50(60)	33(44)	3	21(48)
2018	7	31(10)	52(62)	36(48)	3	21(48)
2019	7	31(10)	53(64)	39(50)	3	22(49)

* 대학의 학과 수는 당해연도 모집단위를 기준으로 산정함

2. 부속시설 등

(단위 : 개)

기관별 연도	교육 기본시설	지원시설	부속시설	연구시설	학교기업
2015	1	5	17	20	2
2016	1	7	16	21	1
2017	1	6	18	21	1
2018	1	6	21	22	1
2019	1	5	21	23	1

3. 교원

구분 연도	전 임 교 원				비 전 임 교 원					합 계
	교 수	부교수	조교수	소 계	겸임 교원	초빙 교원	시간 강사	기타	소 계	
2015	246	35	62	343	20	0	242	22	284	627
2016	254	28	62	344	29	0	217	26	272	616
2017	253	45	47	345	29	0	198	28	255	600
2018	245	49	46	340	34	0	212	42	288	628
2019	233	62	40	335	25	0	202	37	264	599

4. 직원

구 분 연도별	직원 현황								
	특정직		일반직	기술직	별정직	기능직	고용직	계약직	총계
	교육전문직	대학회계직							
2015	0	42	80	99	0	0	0	77	298
2016	0	38	86	99	0	0	0	33	256
2017	0	38	86	101	2	0	0	32	259
2018	0	36	89	93	0	0	0	59	277
2019	0	35	84	91	0	0	0	60	270

5. 학생

가. 대학

구 분 연도별	재 적 생 수									
	1 학년		2 학년		3 학년		4 학년		합 계	
	남	여	남	여	남	여	남	여	남	여
2015	1,563	753	3,271	764	1,868	835	1,705	940	8,407	3,292
2016	1,414	770	3,010	745	1,931	829	1,639	917	7,994	3,261
2017	1,349	727	2,890	775	1,854	813	1,486	909	7,579	3,224
2018	1,355	736	2,758	711	1,735	812	1,381	856	7,229	3,115
2019	1,390	706	2,660	718	1,626	766	1,302	842	6,978	3,032

나. 대학원

구 분 연도별	재 적 생 수									
	대 학 원				특 수 대 학 원					
	석 사		박 사 (석·박사통합)		산 업		경영행정		교 육	
	남	여	남	여	남	여	남	여	남	여
2015	202	148	110	47	58	3	21	11	109	186
2016	212	188	113	49	65	2	23	15	113	177
2017	219	189	144	63	62	2	26	15	105	155
2018	191	162	204	106	67	3	21	10	86	156
2019	178	156	210	125	56	6	18	5	91	161

6. 교육시설

가. 토지

(단위 : m²)

기준연도	기준면적		보유면적
	입학정원 기준	재학생 기준	
2015	259,827	285,391	824,481
2016	239,714	263,832	867,716
2017	208,138	256,414	868,315
2018	255,802	251,720	867,825
2019	255,520	255,210	867,757

나. 건물

(단위 : m²)

기준연도	보유면적				
	기본시설	지원시설	연구시설	부속시설	기타시설
2015	127,113	32,626	13,644	10,096	31,769
2016	133,681	29,008	14,076	10,096	40,394
2017	133,681	29,008	14,076	10,096	40,394
2018	135,817	28,976	15,001	10,237	42,154
2019	137,785	28,976	15,001	10,237	42,154

7. 교육재정

(단위 : 천원)

연도	구분	일반회계		대학회계		합계	
		세입	세출	세입	세출	세입	세출
2015		650,899	57,012,274	50,331,154	45,615,042	50,982,053	102,627,316
2016		-	-	101,057,809	95,902,753	101,057,809	95,902,753
2017		-	-	106,801,621	100,837,991	106,801,621	100,837,991
2018		-	-	106,280,706	96,563,014	106,280,706	96,563,014
2019		-	-	101,849,514	101,849,514	101,849,514	101,849,514

* 2016년도부터 일반회계는 대학회계(국가지원금)로 편입됨

* 2015~2018년도 결산자료, 2019년도의 경우 2차 추경 예산 기준임



Ⅲ. 학 생

1. 성적평가 결과(성적평가 분포)
2. 입학정원 유형별 선발 결과
3. 기회균형 선발 결과
4. 신입생 충원 현황
5. 재학생 충원 현황
6. 재적 학생 현황
7. 외국인 유학생 현황
8. 외국인 유학생 중도 탈락 현황
9. 중도 탈락 학생 현황
10. 신입생의 출신 고등학교 유형별 현황
11. 현장실습 운영 현황
12. 캡스톤 디자인 운영 현황
13. 외국대학 교류 현황

1. 성적평가결과(성적평가 분포)

기준연도	학기	전공과목 성적인정 학생총 수	점수	학생수	비율(%)
2016	1	29,733	A+	5,852	19.7
			A0	3,891	13.1
			B+	6,655	22.4
			B0	3,155	10.6
			C+	6,020	20.2
			C0	2,448	8.2
			D+	650	2.2
			D0	457	1.5
			F	605	2.0
	2	25,614	A+	5,496	21.5
			A0	3,414	13.3
			B+	5,703	22.3
			B0	2,455	9.6
			C+	5,369	21.0
			C0	1,866	7.3
			D+	473	1.8
			D0	366	1.4
			F	472	1.8
2017	1	24,682	A+	5,099	20.7
			A0	3,432	13.9
			B+	5,628	22.8
			B0	2,432	9.9
			C+	5,034	20.4
			C0	1,813	7.3
			D+	475	1.9
			D0	291	1.2
			F	478	1.9
	2	21,814	A+	4,052	18.6
			A0	2,332	10.7
			B+	6,368	29.2
			B0	2,092	9.6
			C+	4,463	20.5
			C0	1,511	6.9
			D+	389	1.8
			D0	240	1.1
			F	367	1.7

기준연도	학기	전공과목 성적인정 학생총 수	점수	학생수	비율
2018	1	23,905	A+	4,246	17.8
			A0	2,550	10.7
			B+	6,701	28
			B0	2,510	10.5
			C+	4,869	20.4
			C0	1,761	7.4
			D+	435	1.8
			D0	330	1.4
			F	503	2.1
	2	21,596	A+	4,158	19.3
			A0	2,271	10.5
			B+	5,995	27.8
			B0	2,092	9.7
			C+	4,510	20.9
			C0	1,501	7
			D+	464	2.1
			D0	269	1.2
			F	336	1.6

2. 입학전형 유형별 선발결과

기준 연도	수시			정시			추가			최종		
	모집 인원	등록 인원	등록 률	모집 인원	등록 인원	등록 률	모집 인원	등록 인원	등록 률	모집 인원	등록 인원	등록 률
2015	1,361	968	71.1	1,119	982	87.8	151	40	26.5	2,102	1,990	94.7
2016	1,255	972	77.5	1,022	870	85.1	137	44	32.1	2,012	1,886	93.7
2017	1,221	965	79	951	801	84.2	133	67	50.4	1,933	1,833	94.8
2018	1,348	1,017	75.4	850	778	91.5	142	74	52.1	1,905	1,838	96.5
2019	1,397	1,188	85	693	625	90.2	69	35	50.7	1,917	1,848	96.4

* 자료기준일 : 기준연도 3월 학기 신입생

3. 기회균형 선발 결과

기준 연도	총 입학자(A)	기회균형 선발 학생 수(B)	기회균형 선발 학생 비율(%) (B/A)×100
2015	1,990	328	16.5
2016	1,886	331	17.6
2017	1,833	189	10.3
2018	1,838	193	10.5
2019	1,848	236	12.8

4. 신입생 충원 현황

기준 연도	모집인원			지원자			입 학자				정원내 신입생 충원율(%) (C/A) ×100	경쟁률 (B/A)	
	계	정원내 (A)	정원외	계	정원내 (B)	정원외	계	정원내(C)		정원 외			
								남	여	남			여
2015	2,102	1,870	232	9,913	9,210	703	1,990	1,177	693	78	42	100	4.9
2016	1,979	1,775	204	11,000	10,423	577	1,886	1,063	711	69	43	99.9	5.9
2017	1,933	1,735	198	8,741	8,211	530	1,833	1,054	681	63	35	100	4.7
2018	1,903	1,736	167	9,748	9,190	558	1,838	1,071	665	67	35	100	5.3
2019	1,917	1,735	182	9,528	8,952	576	1,848	1,095	636	74	43	99.8	5.2

5. 재학생 충원 현황

기준 연도	학생정원 (A)	학생모집 정지인원 (B)	재학생			재학생충원율(%) {C/(A-B)}×100	정원내 재학생충원율(%) {D/(A-B)}×100
			계(C)	정원내(D)	정원외		
2015	7,654	0	8,350	7,722	628	109.1	100.9
2016	7,499	0	7,553	7,006	547	100.7	93.4
2017	7,306	0	7,240	6,732	508	99.1	92.1
2018	7,113	0	7,042	6,548	494	99	92.1
2019	6,978	0	7,131	6,638	493	102.2	95.1

6. 재적 학생 현황

대학	학과(부)	재학생(A)		휴학생(B)		학사학위취득 유예학생(C)		재적학생(D)	
		정원내	정원외	정원내	정원외	정원내	정원외	정원내	정원외
인문대학	국어국문학과	107	3	41	1	0	0	148	4
	동아시아학부 (일어일문학전공)	129	9	52	3	0	0	181	12
	동아시아학부 (중어중문학전공)	92	6	28	1	1	0	121	7
	미디어문화학과	106	11	22	2	0	0	128	13
	역사철학부 (역사전공)	85	5	39	3	0	0	124	8
	역사철학부 (철학전공)	80	5	33	0	0	0	113	5
	영어영문학과	121	7	41	3	0	0	162	10
인문대학 소개		720	46	256	13	1	0	977	59
예술대학	미술학과	93	4	23	1	0	0	116	5
	산업디자인학과	105	3	38	1	0	0	143	4
	세라믹콘텐츠타인 학과	0	0	1	0	0	0	1	0
	음악과	124	6	17	0	0	0	141	6
예술대학 소개		322	13	79	2	0	0	401	15
사회과학 대학	경영학과	207	14	82	8	0	0	289	22
	무역학과	139	19	54	6	1	0	194	25
	물류학과	108	11	53	1	0	0	161	12
	법학과	128	6	46	4	0	0	174	10
	사회복지학과	141	10	31	3	0	0	172	13
	행정경제학부	58	5	6	0	0	0	64	5
	행정경제학부 (경제학전공)	84	9	22	0	0	0	106	9
	행정경제학부 (행정학전공)	119	9	59	3	0	0	178	12
	행정학과	1	0	0	0	0	0	1	0
	회계학과	150	39	52	10	0	0	202	49
사회과학대학 소개		1,135	122	405	35	1	0	1,541	157
자연과학 대학	간호학과	152	11	20	0	0	0	172	11
	물리학과	84	6	37	4	0	0	121	10
	생물학과	104	4	38	4	0	1	142	9
	수학과	121	4	37	1	0	0	158	5
	아동가족학과	86	4	11	1	0	0	97	5

대학	학과(부)	재학생(A)		휴학생(B)		학사학위취득 유예학생(C)		재적학생(D)	
		정원내	정원외	정원내	정원외	정원내	정원외	정원내	정원외
	의류학과	73	2	28	4	0	0	101	6
	체육학과	121	3	34	0	0	0	155	3
	통계컴퓨터과학과	6	0	4	1	0	0	10	1
	화학과	94	7	48	5	0	0	142	12
자연과학대학 소계		841	41	257	20	0	1	1,098	62
공과대학	IT정보제어공학부 (IT융합통신공학전공)	139	6	53	5	1	0	193	11
	IT정보제어공학부 (정보제어공학전공)	124	9	68	3	0	1	192	13
	기계자동차조선해 양공학부	0	0	0	1	0	0	0	1
	기계자동차조선해 양공학부 (조선해양공학전공)	14	16	11	1	0	0	25	17
	나노화학공학과	126	8	64	3	0	0	190	11
	신소재공학과	102	11	66	3	0	0	168	14
	전기공학과	170	15	104	5	1	0	275	20
	전자공학과	120	7	79	7	0	0	199	14
	전자정보공학부 (정보통신전파공학 전공)	0	0	1	0	0	0	1	0
	조선해양공학과	78	7	41	1	0	0	119	8
	컴퓨터정보통신공 학부 (정보통신공학전공)	176	12	96	5	3	0	275	17
	컴퓨터정보통신공 학부 (컴퓨터정보공학전공)	249	8	95	4	0	0	344	12
	토목공학과	217	18	136	6	1	0	354	24
	환경공학과	228	22	97	5	2	0	327	27
공과대학 소계		1,743	139	911	49	8	1	2,662	189
해양과학 대학	식품생명과학부 (식품생명공학전공)	107	6	43	4	0	0	150	10
	식품생명과학부 (식품영양학전공)	131	7	23	1	0	0	154	8
	해양건설공학과	0	0	1	0	0	0	1	0
	해양경찰학과	112	12	60	4	0	0	172	16
	해양공학과	0	0	3	0	0	0	3	0
	해양산업·운송과 학기술학부	56	2	6	0	0	0	62	2

대학	학과(부)	재학생(A)		휴학생(B)		학사학위취득 유예학생(C)		재적학생(D)	
		정원내	정원외	정원내	정원외	정원내	정원외	정원내	정원외
	해양산업·운송과 기술학부(마린엔 지니어링전공)	65	4	33	1	0	0	98	5
	해양산업·운송과 기술학부(해양생 산시스템전공)	75	5	37	5	2	1	114	11
	해양생명융용과학부 (해양생명과학전공)	97	6	43	3	0	0	140	9
	해양생명융용과학부 (해양생명의학전공)	136	7	37	2	0	0	173	9
	해양생명융용과학부 (해양생물공학전공)	169	15	61	4	0	0	230	19
	해양학과	0	0	1	0	0	0	1	0
	수산생명의학과	1	0	0	0	0	0	1	0
해양과학대학 소계		949	64	348	24	2	1	1,299	89
산학융합 공과대학	건축·해양건설융 합공학부	255	22	156	6	0	0	411	28
	공간디자인융합기 술학과	81	4	22	3	0	0	103	7
	기계융합시스템공학부 (기계공학전공)	170	11	65	4	0	0	235	15
	기계융합시스템공학부 (기계에너지공학전공)	120	14	67	3	1	0	188	17
	기계융합시스템공학부 (미래형자동차공학 전공)	137	7	68	3	0	0	205	10
	소프트웨어융합공 학과	95	10	40	3	0	0	135	13
	융합기술창업학과	70	0	24	0	0	0	94	0
산학융합공과대학 소계		928	68	442	22	1	0	1,371	90
총계		6,638	493	2,698	165	13	3	9,349	661

7. 외국인 유학생 현황

가. 대 학

기준 연도	국가별	학위과정				교육과정 공동운영생	연수과정				총계
		인문사회	자연과학	공학	예체능		어학연수생	교환	방문	기타	
2017	대 만	0	0	1	0	0	0	0	0	0	1
	몽 골	3	0	2	0	0	0	0	0	0	5
	베 트 남	1	1	0	0	0	6	1	0	0	9
	우크라이나	0	0	0	0	0	1	0	0	0	1
	일 본	0	0	0	0	0	0	2	0	0	2
	중 국	20	4	17	1	2	4	44	0	0	92
	캄보디아	5	0	0	0	0	0	0	0	0	5
2018	대 만	0	0	1	0	0	0	0	0	0	1
	몽 골	3	0	3	0	0	8	0	0	0	14
	베 트 남	1	0	1	0	0	52	0	0	0	54
	인도네시아	0	0	7	0	0	0	5	0	0	12
	일 본	0	0	0	0	0	0	1	0	0	1
	중 국	21	4	23	3	0	3	49	0	0	103
	캄보디아	5	0	0	0	0	0	0	0	0	5
2019	대 만	0	0	1	0	0	0	2	0	0	3
	몽 골	1	0	3	0	0	8	0	0	0	12
	베 트 남	6	0	5	0	0	121	0	0	0	132
	우즈베키스탄	1	0	1	0	0	0	0	0	0	2
	인도네시아	0	0	12	0	0	1	4	0	0	17
	일 본	0	0	0	0	0	0	1	0	0	1
	중 국	22	2	20	7	0	2	32	0	0	85
	캄보디아	2	0	0	0	0	0	0	0	0	2

나. 대 학 원(특수대학원 포함)

기준 연도	국가별	석사과정					박사과정					석·박사통합과정					총계
		계	인문 사회	자연 과학	공학	예체능	계	인문 사회	자연 과학	공학	예체능	계	인문 사회	자연 과학	공학	예체능	
2017	네팔	0	0	0	0	0	1	0	0	1	0	0	0	0	0	0	1
	말라위	0	0	0	0	0	1	0	0	1	0	0	0	0	0	0	1
	몽골	0	0	0	0	0	0	0	0	0	0	0	0	0	0	0	0
	방글라데시	4	0	0	4	0	0	0	0	0	0	0	0	0	0	0	4
	베트남	10	3	0	7	0	7	0	0	7	0	4	0	2	2	0	21
	알제리	0	0	0	0	0	1	0	0	1	0	0	0	0	0	0	1
	이란	0	0	0	0	0	1	0	0	1	0	0	0	0	0	0	1
	이집트	0	0	0	0	0	0	0	0	0	0	1	0	0	1	0	1
	인도	1	0	0	1	0	0	0	0	0	0	0	0	0	0	0	1
	중국	36	12	3	3	18	20	2	0	7	11	4	1	0	0	3	60
	파키스탄	1	0	0	0	1	0	0	0	0	0	4	0	0	4	0	5
	필리핀	4	0	1	3	0	5	0	4	1	0	0	0	0	0	0	9
합 계		56	15	4	18	19	36	2	4	19	11	13	1	2	7	3	105

기준 연도	국가별	석사과정					박사과정					석·박사통합과정					총계
		계	인문 사회	자연 과학	공학	예체능	계	인문 사회	자연 과학	공학	예체능	계	인문 사회	자연 과학	공학	예체능	
2018	네팔	0	0	0	0	0	2	0	0	2	0	0	0	0	0	0	2
	말라위	0	0	0	0	0	1	0	0	1	0	0	0	0	0	0	1
	몽골	4	4	0	0	0	0	0	0	0	0	0	0	0	0	0	4
	방글라데시	5	2	0	3	0	5	0	2	3	0	1	0	0	1	0	11
	베트남	8	1	0	7	0	7	0	1	6	0	4	0	2	2	0	19
	알제리	0	0	0	0	0	1	0	0	1	0	0	0	0	0	0	1
	이란	1	0	0	1	0	1	0	0	1	0	0	0	0	0	0	2
	이집트	0	0	0	0	0	0	0	0	0	0	1	0	0	1	0	1
	인도	1	0	0	1	0	2	0	0	2	0	1	0	0	1	0	4
	인도네시아	0	0	0	0	0	1	0	0	1	0	0	0	0	0	0	1
	중국	30	12	4	0	14	82	28	1	20	33	5	2	0	0	3	117
	파키스탄	2	0	0	1	1	2	0	0	2	0	4	0	1	3	0	8
	필리핀	2	0	0	2	0	6	0	4	2	0	0	0	0	0	0	8
합 계		53	19	4	15	15	110	28	8	41	33	16	2	3	8	3	179
2019	네팔	0	0	0	0	0	1	0	0	1	0	0	0	0	0	0	1
	말라위	0	0	0	0	0	0	0	0	0	0	0	0	0	0	0	0
	몽골	8	8	0	0	0	0	0	0	0	0	0	0	0	0	0	8
	방글라데시	5	2	0	3	0	3	0	0	3	0	1	0	0	1	0	9
	베트남	5	0	0	5	0	6	0	1	5	0	3	0	2	1	0	14
	이란	1	0	0	1	0	1	0	0	1	0	0	0	0	0	0	2
	이집트	0	0	0	0	0	0	0	0	0	0	1	0	0	1	0	1
	인도	0	0	0	0	0	4	0	0	4	0	3	0	0	3	0	7
	인도네시아	0	0	0	0	0	1	0	0	1	0	0	0	0	0	0	1
	중국	39	21	4	2	12	116	38	2	29	47	6	2	0	1	3	161
	파키스탄	4	0	1	3	0	4	0	0	4	0	2	0	1	1	0	10
	필리핀	2	0	0	2	0	4	0	2	2	0	0	0	0	0	0	6
합 계		64	31	5	16	12	140	38	5	50	47	16	2	3	8	3	220

8. 외국인 유학생 중도탈락 현황

기준 연도	외국인 재적학생						중도탈락 학생						외국인학생 중도탈락률 (B/A)×100
	소계 (A)	학위 과정	교육과 정공동 운영생	어학 연수생	교환 학생	기타 연수생	소계 (B)	학위 과정	교육과 정공동 운영생	어학 연수생	교환 학생	기타 연수생	
2014	116	100	0	15	1	0	1	1	0	0	0	0	0.9
2015	153	88	0	15	50	0	3	3	0	0	0	0	2
2016	87	35	2	5	45	0	2	2	0	0	0	0	2.3
2017	115	55	2	11	47	0	0	0	0	0	0	0	0
2018	190	72	0	63	55	0	1	1	0	0	0	0	0.5

9. 중도탈락 학생 현황

가. 연도별 중도탈락 학생 현황

기준 연도	재적학생 (A)	사유별 중도탈락 학생									중도탈락 학생비율(%) (B/A)×100
		계(B)	미등록	미복학	자퇴	학사 경고	학생 활동	유급 제작	재학연한 초과	기타	
2014	11,815	675	61	271	339	0	0	0	0	4	5.8
2015	11,699	724	75	279	368	0	0	0	0	2	6.2
2016	11,255	708	72	251	362	21	0	0	0	2	6.3
2017	10,803	795	70	264	441	19	0	0	0	1	7.4
2018	10,344	715	64	232	403	16	0	0	0	0	6.9

나. 학과(부)별 중도탈락 학생 현황(2018년도 기준)

대학	학과(부)	재적학생 (A)	사유별 중도탈락 학생									중도탈락 학생비율(%) (B/A)×100
			계 (B)	미등록	미복학	자퇴	학사 경고	학생 활동	유급 제작	제적 연한 초과	기타	
인문대학	국어국문학과	157	14	3	5	6	0	0	0	0	0	8.9
	영어영문학과	181	15	3	5	7	0	0	0	0	0	8.3
	미디어문화학과	140	12	3	3	6	0	0	0	0	0	8.6
	동아시아학부 (일어일문학)	193	11	3	3	5	0	0	0	0	0	5.7
	동아시아학부 (중어중문학)	152	10	0	1	9	0	0	0	0	0	6.6
	역사철학부 (역사전공)	131	11	1	1	9	0	0	0	0	0	8.4
	역사철학부 (철학전공)	117	6	1	2	3	0	0	0	0	0	5.1
예술대학	미술학과	128	7	2	3	2	0	0	0	0	0	5.5
	산업디자인학과	164	11	0	4	6	1	0	0	0	0	6.7
	음악과	153	10	0	5	4	1	0	0	0	0	6.5
	세라믹콘텐츠디 자인학과	3	1	0	1	0	0	0	0	0	0	33.3
사회과학대학	행정경제학부	67	9	0	3	6	0	0	0	0	0	13.4
	행정경제학부 (행정학전공)	202	11	1	5	5	0	0	0	0	0	5.4
	행정경제학부 (경제학전공)	126	7	1	3	3	0	0	0	0	0	5.6
	법학과	189	10	1	1	8	0	0	0	0	0	5.3
	경영학과	359	36	1	9	25	1	0	0	0	0	10
	회계학과	262	11	1	3	7	0	0	0	0	0	4.2

대학	학과(부)	재적학생 (A)	사유별 중도탈락 학생									중도탈락 학생비율(%) (B/A)×100
			계 (B)	미등록	미복학	자퇴	학사 경고	학생 활동	유급 제적	제적 연한 초과	기타	
	무역학과	216	13	2	6	5	0	0	0	0	0	6
	사회복지학과	184	6	1	3	2	0	0	0	0	0	3.3
	물류학과	171	3	0	3	0	0	0	0	0	0	1.8
	경영회계학부	1	1	0	1	0	0	0	0	0	0	100
자연과학대학	수학과	162	11	1	4	5	1	0	0	0	0	6.8
	물리학과	133	8	0	4	3	1	0	0	0	0	6
	화학과	160	18	1	3	14	0	0	0	0	0	11.3
	생물학과	160	10	1	2	7	0	0	0	0	0	6.3
	아동가족학과	112	8	0	0	8	0	0	0	0	0	7.1
	의류학과	116	8	1	2	5	0	0	0	0	0	6.9
	통계컴퓨터과학과	41	5	0	2	3	0	0	0	0	0	12.2
	간호학과	179	7	0	3	4	0	0	0	0	0	3.9
	체육학과	160	7	2	2	3	0	0	0	0	0	4.4
공과대학	전자공학과	237	13	1	3	9	0	0	0	0	0	5.5
	전기공학과	298	16	2	4	10	0	0	0	0	0	5.4
	토목공학과	404	37	3	18	16	0	0	0	0	0	9.2
	환경공학과	359	38	1	13	23	1	0	0	0	0	10.6
	신소재공학과	185	13	1	3	9	0	0	0	0	0	7
	나노화학공학과	210	16	2	6	7	1	0	0	0	0	7.6
	컴퓨터정보통신 공학부(컴퓨터정 보공학전공)	361	38	7	5	26	0	0	0	0	0	10.5
	컴퓨터정보통신 공학부(정보통신 공학전공)	298	25	2	11	10	2	0	0	0	0	8.4
	IT정보제어공학부 (정보제어공학)	233	18	2	10	6	0	0	0	0	0	7.7
	IT정보제어공학부 (IT융합통신공학)	223	18	1	5	12	0	0	0	0	0	8.1
	기계자동차조선 해양공학부	2	1	0	0	1	0	0	0	0	0	50
	기계자동차조선 해양공학부 (조선해양공)	102	7	2	3	2	0	0	0	0	0	6.9
	전자정보공학부 (정보통신전공)	1	0	0	0	0	0	0	0	0	0	0
	조선해양공학과	83	12	0	6	6	0	0	0	0	0	14.5

대학	학과(부)	재적학생 (A)	사유별 중도탈락 학생									중도탈락 학생비율(%) (B/A)×100
			계 (B)	미등록	미복학	자퇴	학사 경고	학생 활동	유급 제적	제적 연한 초과	기타	
해양과학대학	식품생명공학과	4	1	0	1	0	0	0	0	0	0	25
	해양건설공학과	4	3	0	2	1	0	0	0	0	0	75
	해양경찰학과	191	9	3	3	3	0	0	0	0	0	4.7
	해양공학과	8	3	0	2	1	0	0	0	0	0	37.5
	해양산업·운송 과학기술학부	277	12	1	5	4	2	0	0	0	0	4.3
	해양생명응용과학부 (해양생명과학전공)	186	10	0	5	4	1	0	0	0	0	5.4
	해양생명응용과학부 (해양생명과학전공)	157	5	0	2	2	1	0	0	0	0	3.2
	해양생명응용과학부 (해양생물공학전공)	247	16	3	7	6	0	0	0	0	0	6.5
	해양학과	6	4	0	4	0	0	0	0	0	0	66.7
	해양산업·운송과 과학기술학부(마린 엔지니어링전공)	0	3	0	0	3	0	0	0	0	0	0
	해양산업·운송과 과학기술학부(해양 생산시스템전공)	0	3	0	1	2	0	0	0	0	0	0
	식품생명과학부 (식품생명공학전공)	156	4	0	0	4	0	0	0	0	0	2.6
	식품생명과학부 (식품영양학전공)	163	3	0	0	3	0	0	0	0	0	1.8
산학융합공과대 학	건축·해양건설 융합공학부	456	28	0	7	19	2	0	0	0	0	6.1
	공간디자인융합 기술학과	114	5	0	3	2	0	0	0	0	0	4.4
	기계융합시스템 공학부 (기계공학전공)	255	15	1	0	14	0	0	0	0	0	5.9
	기계융합시스템 공학부 (기계에너지공학 전공)	204	12	0	5	7	0	0	0	0	0	5.9
	기계융합시스템 공학부 (미래형자동차 공학전공)	220	24	2	6	15	1	0	0	0	0	10.9
	소프트웨어융합 공학과	116	5	0	0	5	0	0	0	0	0	4.3
	융합기술창업학과	65	1	0	0	1	0	0	0	0	0	1.5
합계		10,344	715	64	232	403	16	0	0	0	0	6.9

* 자료기준일 : 사유별 중도탈락 학생 2018.3.1.~2019.2.28., 재적학생 : 2018.4.1.

10. 신입생의 출신 고등학교 유형별 현황

기준 연도	총 입학자 수	출신학교 유형별 입학자수 및 비율																	
		일반계고		특수목적고								특성화고		자율고		기타			
				과학고		외고 국제고		예술 체육고		산업수요 맞춤형						검정고시		기타	
		학생 수	비율	학생 수	비율	학생 수	비율	학생 수	비율	학생 수	비율	학생 수	비율	학생 수	비율	학생 수	비율	학생 수	비율
2015	1,990	1,613	81.1	0	0	2	0.1	24	1.2	11	0.6	166	8.3	156	7.8	7	0.4	11	0.6
2016	1,886	1,488	78.9	0	0	5	0.3	11	0.6	13	0.7	224	11.9	122	6.5	9	0.5	14	0.7
2017	1,833	1,533	83.6	0	0	6	0.3	13	0.7	3	0.2	125	6.8	127	6.9	15	0.8	11	0.6
2018	1,838	1,495	81.3	0	0	4	0.2	26	1.4	7	0.4	130	7.1	163	8.9	7	0.4	6	0.3
2019	1,848	1,551	83.9	0	0	1	0.1	12	0.6	5	0.3	144	7.8	109	5.9	4	0.2	22	1.2

* 자료기준일 : 기준연도 3월 학기 신입생

11. 현장실습 운영 현황

(단위: 명)

기준 연도	단과대학	학과(부)	4주이상 이수학생 수	8주이상 이수학생 수	12주이상 이수학생 수
	인문대학	동아시아학부 (일어일문학전공)	9	0	0
		동아시아학부 (중어중문학전공)	11	0	4
		미디어문화학과	3	0	2
		역사철학부 (철학전공)	7	0	2
		영어영문학과	6	0	3
	예술대학	미술학과	54	1	
		산업디자인학과	36	2	2
		음악과	32	0	0
	사회과학대학	경영학부	6	1	3
		물류학과	0	3	8
		법학과	2	0	0
		행정경제학부	3	0	0
		회계학과	9	0	1
	자연과학대학	물리학과	5	0	1
		생물학과	1	2	3
		수학과	0	1	0
		아동가족학과	3	0	0
		의류학과	0	0	1
		화학과	2	6	
	공과대학	IT정보제어공학부 (IT융합통신공학전공)	18	6	2
		IT정보제어공학부 (정보제어공학전공)	21	13	0
		기계자동차조선해양공학부 (조선해양공학전공)	17	0	2
		나노화학공학과	24	0	0
		신소재공학과	19	0	0
		전기공학과	6	0	3
		전자공학과	22	9	13
		조선해양공학과	10	0	0
		컴퓨터정보통신공학부 (정보통신공학전공)	2	0	3
		컴퓨터정보통신공학부 (컴퓨터정보공학전공)	55	0	0
		토목공학과	6	0	0
		환경공학과	6	0	0

기준 연도	단과대학	학과(부)	4주이상 이수학생 수	8주이상 이수학생 수	12주이상 이수학생 수
	해양과학대학	식품생명과학부 (식품생명공학전공)	1	0	0
		식품생명과학부 (식품영양학전공)	23	0	0
		해양생명응용과학부 (해양생명과학전공)	26	1	0
		해양생명응용과학부 (해양생명의학전공)	6	23	2
		해양생명응용과학부 (해양생물공학전공)	0	1	0
	산학융합 공과대학	건축·해양건설융합공학부	37	1	0
		공간디자인융합기술학과	10	0	0
		기계융합시스템공학부 (기계공학전공)	43	2	1
		기계융합시스템공학부 (기계에너지공학전공)	20	0	0
		기계융합시스템공학부 (미래형자동차공학전공)	14	0	6
계			575	72	62

12. 캡스톤 디자인 운영 현황

(단위: 명, 원)

기준 연도	단과 대학	학과(부)	교과목명	학점 수	캡스톤 디자인 이수학 생수	지원금 수령학 생수	지원금 수령총금액	
							시제품 제작비	교육프로그램 지원비
2018	인문 대학	동아시아학부 (일어일문학전공)	캡스톤디자인	3	10	10	600,000	493,990
		동아시아학부 (중어중문학전공)	캡스톤디자인(1)	1	4	4	987,000	198,600
			캡스톤디자인(2)	1	2	2	500,000	56,000
		미디어문화학과	캡스톤디자인(1)	3	7	7	1,663,000	901,200
			캡스톤디자인(2)	3	8	8	683,900	1,798,380
		역사철학부 (철학전공)	캡스톤디자인(1)	2	8	8	401,670	368,380
			캡스톤디자인(2)	2	4	4	235,820	493,500
		영어영문학과	캡스톤디자인	1	3	3	700,000	166,700
	예술 대학	미술학과	캡스톤디자인	1	14	14	2,706,110	405,800
		산업디자인학과	캡스톤디자인(2)	1	27	27	3,867,600	3,100,100
			캡스톤디자인(1)	1	12	12	1,717,520	2,264,820
		음악과	캡스톤디자인	2	22	22	159,540	164,800
	사회 과학 대학	경영학부	캡스톤디자인	3	14	14	1,051,000	644,600
		무역학과	캡스톤디자인	3	10	10	583,490	759,000
		회계학과	캡스톤디자인	3	21	21	0	511,000
	자연 과학 대학	물리학과	물리캡스톤디자인(1)	2	16	16	1,798,000	715,000
			물리캡스톤디자인(2)	2	16	16	1,926,500	1,054,350
		생물학과	생물캡스톤디자인(2)	1	30	30	2,598,000	823,900
			생물캡스톤디자인(1)	1	19	19	1,422,796	817,800
		아동가족학과	캡스톤디자인	3	24	24	966,910	1,672,600
		의류학과	캡스톤디자인(1)	3	27	27	3,421,045	578,800
		통계컴퓨터학과	캡스톤디자인(2)	3	2	2	0	114,900
		화학과	캡스톤디자인(1)	2	19	19	3,955,320	1,340,000
			캡스톤디자인(2)	2	16	16	2,990,000	1,957,000
	공과 대학	IT정보제어공학부 (IT융합통신공학전공)	캡스톤디자인(1)	1	33	33	1,810,664	2,487,200
			캡스톤디자인(2)	1	32	32	4,745,123	1,893,740
		IT정보제어공학부 (정보제어공학전공)	캡스톤디자인(1)	3	37	37	4,858,715	550,500
			캡스톤디자인(2)	3	41	41	5,864,819	605,200

기준 연도	단과 대학	학과(부)	교과목명	학점 수	캡스톤 디자인 이수학 생수	지원금 수령학 생수	지원금 수령총금액	
							시제품 제작비	교육프로그램 지원비
2018		나노화학공학과	화공장의종합설계(1)	3	29	29	998,930	673,500
		신소재공학과	캡스톤디자인(2)	3	16	16	866,150	299,500
			캡스톤디자인(1)	3	23	23	1,724,936	728,160
		전기공학과	캡스톤디자인(1)	3	30	30	2,054,022	762,800
			캡스톤디자인(2)	3	18	18	1,046,415	1,153,800
	공과 대학	전자공학과	캡스톤디자인(1)	3	43	43	2,652,587	1,952,700
			캡스톤디자인(2)	3	10	10	1,528,059	955,900
		조선공학과	캡스톤설계(1)	2	35	35	2,083,280	1,244,300
			캡스톤설계(2)	2	33	33	1,850,770	2,091,100
		컴퓨터정보통신공학부 (정보통신공학전공)	캡스톤디자인(1)	2	43	43	4,975,000	2,678,000
			캡스톤디자인(3)	2	33	33	4,112,148	1,639,000
			캡스톤디자인(2)	2	39	39	3,890,000	2,866,800
			캡스톤디자인(4)	2	31	31	2,922,068	1,857,780
		컴퓨터정보통신공학부 (컴퓨터정보공학전공)	캡스톤디자인(1)	2	20	20	1,068,520	508,000
			캡스톤디자인(2)	2	19	19	2,143,712	381,200
		토목공학과	캡스톤디자인(1)	2	27	27	751,820	299,500
			캡스톤디자인(2)	2	54	54	3,121,320	1,193,140
		환경공학과	캡스톤디자인(1)	2	10	10	850,000	407,900
			캡스톤디자인(2)	2	4	4	0	31,800
	해양 과학 대학	식품생명과학부 (식품생명공학전공)	캡스톤디자인	3	4	4	1,338,760	200,000
		해양산업·운송과학기술학부 (마린엔지니어링전공)	캡스톤디자인	2	15	15	600,000	400,000
		해양산업·운송과학기술학부 (해양생산시스템전공)	캡스톤디자인	1	17	17	1,056,000	228,800
		해양생명응용과학부 (해양생명과학전공)	캡스톤디자인(1)	2	15	15	998,100	389,300
			캡스톤디자인(2)	2	10	10	394,550	333,100
		해양생명응용과학부 (해양생물의학전공)	캡스톤디자인	1	10	10	877,000	0
		해양생명응용과학부 (해양생물공학전공)	캡스톤디자인	3	30	30	2,165,700	980,800
	산학 융합 대학	건축·해양건설융합공학부	건축종합설계(1)	4	38	38	2,975,080	3,178,700
			건축종합설계(2)	4	35	35	7,238,380	2,627,700
			캡스톤디자인(2)	1	8	8	161,180	146,500

기준 연도	단과 대학	학과(부)	교과목명	학점 수	캡스톤 디자인 이수학 생수	지원금 수령학 생수	지원금 수령총금액	
							시제품 제작비	교육프로그램 지원비
		공간디자인융합기술학과	공간디자인종합설 계(1)	1	20	20	5,478,520	0
			공간디자인종합설 계(2)	1	19	19	5,065,430	1,125,400
		기계융합시스템공학부 (기계공학전공)	종합설계프로젝트(1)	3	33	33	1,136,108	756,300
			종합설계프로젝트(2)	3	34	34	930,318	1,049,820
		기계융합시스템공학부 (기계에너지공학전공)	종합설계프로젝트(1)	3	24	24	0	636,000
			종합설계프로젝트(2)	3	28	28	1,328,572	1,351,690
		기계융합시스템공학부 (미래형자동차공학전공)	종합설계프로젝트(1)	3	26	26	405,485	610,700
			종합설계프로젝트(2)	3	13	13	716,500	540,000
	단과대 구분 없음	기타(소속학과없음)	국제융합캡스톤디 자인(1)	2	19	19	856,761	2,171,000
			창의융합종합설계(1)	1	25	25	4,504,840	282,600
			국제융합캡스톤디 자인(2)	2	17	17	2,921,110	11,487,250
			창의융합종합설계(2)	1	50	50	6,359,900	1,824,100
계				151	1,485	1,485	138,362,573	78,982,500

13. 외국대학 교류 현황

기준연도	학점교류현황		파견인턴 (자대학교→ 타대학교)	유치인원 (타대학교→ 자대학교)
	국가명	대학명		
2016	중국	Ludong Univ	1	0
	중국	Yan Bian Univ of Science & Technology	1	0
	미국	Boise State University	5	0
	중국	Jilin Univ	0	3
	일본	Yamaguchi Univ	2	0
	중국	Zhejiang Wanli University	0	1
	베트남	Hanoi Open University	0	1
	중국	Jiangsu University	4	0
	중국	Hebei Institute of Physical Education	0	2
	중국	Zhejiang Ocean University	5	16
	중국	Hebei Vocational College of Foreign Languages	0	1
	중국	Hebei University of Economics and Business	4	6
	중국	Changchun Normal University	0	2
	일본	Kagoshima Univ	4	0
	일본	Iwate University	2	0
	대만	National Taiwan Normal University	2	0
합 계			30	32
2017	중국	Jiangsu University	6	0
	일본	Kobe University	2	0
	대만	National Chung Hsing University	2	1
	일본	Shujitsu University	4	0
	일본	Yamaguchi Univ	4	0
	중국	Zhejiang Wanli University	0	1
	중국	Ludong Univ	5	12
	중국	Yanbian Univ of Science & Technology	1	3
	중국	Yancheng Teachers University	4	0
	일본	Osaka International University	4	0
	베트남	Hanoi Open University	0	1
	중국	Hebei Vocational College of Foreign Languages	0	4
	중국	Zhejiang Yuexiu University of Foreign Languages	0	3
	중국	Hebei Vocational & Technical College of Building Material	0	2
	중국	Shandong Univ	0	1
	중국	Zhejiang Financial College	0	1
	대만	National Taiwan Normal University	5	8
	일본	Kagoshima Univ	3	0
	중국	Wenzhou University	2	0
	중국	Hebei Institute of Physical Education	0	5
	중국	Shandong Normal University	5	0
	중국	Cangzhou Normal University	0	1
	중국	Jilin Univ	0	3
	중국	Zhejiang Ocean University	10	22
	일본	Iwate University	3	2
	미국	Boise State University	2	0
	중국	Changchun Normal University	0	3
	인도네시아	Shipbuilding Institute of Polytechnic Surabaya	0	5
	중국	Hebei University of Economics and Business	6	16
합 계			68	94

기준연도	학점교류현황		파견인턴 (자대학교→ 타대학교)	유치인원 (자대학교→ 타대학교)
	국가명	대학명		
2018	중국	Hebei Institute of Physical Education	0	4
	중국	Zhejiang Yuexiu University of Foreign Languages	7	9
	일본	Osaka International University	2	0
	중국	Wenzhou University	1	0
	일본	Kagoshima University	3	0
	일본	Kobe University	2	0
	일본	Yamaguchi University	1	0
	일본	Shujitsu University	2	0
	일본	National Institute of Technology, Yonago College	1	0
	중국	Zhejiang Ocean University	11	15
	중국	Hebei Vocational and Technical College of Building Materials	0	6
	중국	Ludong University	4	8
	대만	National Chung Hsing University	1	0
	일본	Iwate University	3	2
	대만	National Taiwan Normal University	2	8
	중국	Yanbian University of Science and Technology	0	2
	중국	Shandong Normal University	4	0
	인도네시아	Shipbuilding Institute of Polytechnic Surabaya	0	4
	합 계		44	58



IV. 교육여건

1. 전체 교원 현황
2. 전임교원 1인당 학생수
3. 전임교원 확보율
4. 산업체 경력 전임교원 현황
5. 교원 강의 담당 현황
6. 도서관 장서 현황
7. 도서관 예산 현황
8. 대학 부설 연구소 현황
9. 교지 확보 현황
10. 교사 시설 확보 현황
11. 기숙사 수용 현황
12. 공동활용 연구장비 운영 현황

1. 전체 교원현황

가. 총괄

구 분 연도별	전 임 교 원					조 교		비 전 임 교 원				
	배정 정원	현 원				배정 정원	현원	검임 교원	초빙 교원	강사	기타	소 계
		교수	부교수	조교수	소계							
2015	344	246	35	62	343	77	74	20	0	242	22	284
2016	344	254	28	62	344	77	77	29	0	217	26	272
2017	345	253	45	47	345	77	77	29	0	198	28	255
2018	345	245	49	46	340	77	75	34	0	212	42	288
2019	345	233	62	40	335	77	77	25	0	202	37	264

* 강사 : 고등교육법 시행('19.8.1.) 이전 자료는 시간강사에 해당함

나. 교원확보율 총괄

1) 학생현황

계열	학 생 현 황						교 원 법 정 정 원	
	학부		대학원		계			
	편제	재학생	편제	재학생	편제	재학생	편제	재학생
인문사회	1,770	2,023	891	520	2,661	2,543	107	102
자연과학	1,529	1,451	249	184	1,778	1,635	89	82
공학	3,247	3,198	392	359	3,639	3,557	182	178
예체능	432	459	51	154	483	613	25	31
총계	6,978	7,131	1,583	1,217	8,561	8,348	403	393

2) 교원현황

계열	교 원 현 황							
	교 수		부교수		조교수		계	
	남	여	남	여	남	여	남	여
인문사회	56	11	17	5	9	2	82	18
자연과학	45	12	22	8	15	6	82	26
공학	118	5	19	2	12	1	149	8
예체능	14	8	4	0	4	3	22	11
총계	233	36	62	15	40	12	335	63

다. 학과(부)별 전체교원 현황

학 과 (부)	합 계	전임교원										합 부									
		교수				부교수				조교수		계		겸임교원		초빙교원		비전임교원			
		남		여		남		여		남		남		남		남		전임		시간강사	
		남	여	남	여	남	여	남	여	남	여	남	여	남	여	남	여	남	여	남	여
국어국문학과	14	7	0	7	0	0	0	0	0	0	0	3	4	0	0	0	0	1	4	1	0
동아시아학부	2	0	0	0	0	0	0	0	0	0	0	2	0	0	0	0	0	0	0	0	0
동아시아학부	10	3	2	3	1	0	0	0	1	0	1	3	2	0	0	0	0	2	2	0	0
동아시아학부 (중어중문학전공)	11	4	1	4	1	0	0	0	0	0	0	4	2	0	0	0	0	2	2	0	0
미디어문화학과	7	4	1	2	1	1	0	1	0	1	0	1	1	0	0	0	0	0	1	0	0
역사철학부	1	0	0	0	0	0	0	0	0	0	0	1	0	1	0	0	0	0	0	0	0
역사철학부 (역사전공)	15	4	1	4	1	0	0	0	0	0	0	6	4	0	0	0	0	3	4	3	0
역사철학부 (철학전공)	6	4	0	4	0	0	0	0	0	0	0	2	0	0	0	0	0	2	0	0	0
영어영문학과	13	2	4	0	2	1	2	1	0	1	0	6	1	0	0	0	0	3	1	1	0
미술학과	23	1	2	0	2	1	0	1	0	0	0	12	8	3	0	0	0	7	8	2	0
산업디자인학과	17	2	4	2	3	0	0	0	1	0	1	5	6	0	0	0	0	4	4	1	2
음악과	43	3	4	1	2	1	0	1	2	1	2	17	19	0	0	0	0	10	17	7	2
경영학과	10	6	0	2	0	2	0	2	0	2	0	3	1	1	0	0	0	0	0	2	1
교직과	13	2	2	1	2	1	0	1	0	0	0	1	8	0	0	0	0	5	1	3	0
무역학과	9	4	1	3	0	1	1	0	0	1	0	1	3	0	0	0	0	0	3	1	0
물류학과	5	5	0	0	0	4	0	1	0	1	0	0	0	0	0	0	0	0	0	0	0
법학과	12	4	0	2	0	0	0	2	0	2	0	6	2	1	0	0	0	3	1	1	1

학과(부)	합계	전임교원																비전임교원												기타 교원					
		계				교수				부교수				조교수				계				검임교원		초빙교원		시간강사									
		남		여		남		여		남		여		남		여		남		여		남		여		남		여				남		여	
	7	1	5	1	3	0	2	0	0	0	0	1	0	0	0	0	0	0	0	0	0	0	0	0	0	0	0	0	0	0	0	0			
	1	0	0	0	0	0	0	0	0	0	0	1	0	0	0	0	0	0	0	0	0	0	0	0	0	0	0	0	0	0	0	0			
	8	5	0	5	0	0	0	0	0	0	0	2	1	0	0	0	0	0	0	1	1	0	0	0	0	0	0	0	0	0	0	0	0		
	9	4	1	4	0	0	0	0	0	0	1	2	0	0	0	0	0	0	0	1	0	0	0	0	0	0	0	0	0	0	0	0	0		
	14	5	0	3	0	2	0	0	0	0	0	6	3	0	0	0	0	0	0	5	3	0	0	0	0	0	0	0	0	0	0	0	0		
	11	0	9	0	1	0	5	0	3	0	3	0	2	0	0	0	0	0	0	0	2	0	0	0	0	0	0	0	0	0	0	0	0		
	14	9	0	4	0	2	0	3	0	3	0	4	1	0	0	0	0	0	0	3	1	1	0	0	0	0	0	0	0	0	0	0	0		
	9	6	1	2	1	2	0	2	0	2	0	2	0	2	0	0	0	0	0	0	0	0	0	0	0	0	0	0	0	0	0	0	0		
	15	7	1	4	1	2	0	1	0	3	4	0	2	0	0	0	0	0	0	0	2	1	2	1	2	0	2	0	0	0	0	0	0		
	10	0	5	0	3	0	1	0	1	0	1	0	5	0	0	0	0	0	0	0	0	0	0	0	0	0	0	0	0	0	0	0	0		
	6	0	4	0	4	0	0	0	0	0	0	0	2	0	0	0	0	0	0	0	0	0	0	0	0	0	0	0	0	0	0	0	0		
	16	5	1	3	1	2	0	0	0	0	0	7	3	1	0	0	0	0	0	4	3	2	0	0	0	0	0	0	0	0	0	0	0	0	
	13	7	1	4	0	2	1	1	0	1	0	2	3	0	0	0	0	0	0	0	3	2	0	0	0	0	0	0	0	0	0	0	0	0	
IT정보제어공학부 (IT융합통신공학전공)	6	6	0	5	0	0	0	1	0	0	1	0	0	0	0	0	0	0	0	0	0	0	0	0	0	0	0	0	0	0	0	0	0	0	
IT정보제어공학부 (정보제어공학전공)	9	7	0	7	0	0	0	0	0	0	0	2	0	0	0	0	0	0	0	1	0	1	0	0	0	0	0	0	0	0	0	0	0	0	
나노화학공학과	8	6	1	5	1	1	0	0	0	0	0	0	1	0	0	0	0	0	0	0	0	0	0	0	0	0	0	0	0	0	0	0	0	0	
신소재공학과	7	7	0	7	0	0	0	0	0	0	0	0	0	0	0	0	0	0	0	0	0	0	0	0	0	0	0	0	0	0	0	0	0	0	

학 과 (부)	합 계	전임교원										합 부										비전임교원											
		계				교수				부교수		조교수		계		겸임교원		초빙교원		시간강사		전임		비전임		기타교원							
		남	여	남	여	남	여	남	여	남	여	남	여	남	여	남	여	남	여	남	여	남	여	남	여	남	여	남	여	남	여	남	여
전기공학과	7	7	0	5	0	1	0	1	0	1	0	1	0	0	0	0	0	0	0	0	0	0	0	0	0	0	0	0	0	0	0	0	0
전자공학과	7	6	0	5	0	0	0	0	0	0	0	1	0	1	0	0	0	0	0	0	0	0	0	0	0	1	0	0	0	0	1	0	0
조선해양공학과	7	6	0	2	0	4	0	0	0	0	0	0	0	1	0	1	0	0	0	0	0	0	0	0	0	0	0	0	0	0	0	0	0
컴퓨터정보통신공학부 (정보통신공학전공)	12	7	0	7	0	0	0	0	0	0	0	0	0	4	1	0	0	0	0	0	1	1	2	0	1	0	1	0	0	1	0	1	0
컴퓨터정보통신공학부 (컴퓨터정보공학전공)	18	12	0	12	0	0	0	0	0	0	0	0	0	4	2	1	0	0	0	0	1	2	2	0	2	0	0	0	0	0	0	0	0
토목공학과	16	10	0	9	0	1	0	1	0	0	0	0	0	6	0	1	0	0	0	0	0	0	4	0	1	0	1	0	0	1	0	1	0
환경공학과	11	9	0	9	0	0	0	0	0	0	0	0	0	2	0	0	0	0	0	0	1	0	0	0	0	1	0	0	1	0	1	0	0
식품생명과학부 (식품생명공학전공)	6	5	1	3	0	2	1	0	0	1	0	0	0	0	0	0	0	0	0	0	0	0	0	0	0	0	0	0	0	0	0	0	0
식품생명과학부 (식품영양학전공)	6	1	5	1	2	0	1	0	2	0	1	0	2	0	0	0	0	0	0	0	0	0	0	0	0	0	0	0	0	0	0	0	0
해양경찰학과	6	5	0	2	0	2	0	2	0	1	0	1	0	1	0	0	0	0	0	0	0	0	1	0	0	0	0	0	0	0	0	0	0
해양산업·운송과학기술펙부 (마린엔지니어링전공)	8	6	0	3	0	2	0	1	0	1	0	1	0	2	0	2	0	0	0	0	0	0	0	0	0	0	0	0	0	0	0	0	0
해양산업·운송과학기술펙부 (해양생산시스템전공)	6	6	0	3	0	1	0	1	0	2	0	2	0	0	0	0	0	0	0	0	0	0	0	0	0	0	0	0	0	0	0	0	0
해양생명융과학부 (해양생명과학전공)	7	6	0	2	0	3	0	1	0	1	0	1	0	1	0	1	0	0	0	0	0	0	0	0	0	0	0	0	0	0	0	0	0
해양생명융과학부 (해양생명의학전공)	6	6	0	6	0	0	0	0	0	0	0	0	0	0	0	0	0	0	0	0	0	0	0	0	0	0	0	0	0	0	0	0	0

학과(부)	합계	전임교원												합부												비전임교원								기타 교원	
		계		교수		부교수		조교수		계		검임 교원		초빙 교원		시간강사																			
																전임		비전임																	
		남	여	남	여	남	여	남	여	남	여	남	여	남	여	남	여	남	여	남	여														
해양생명융과학부 (해양생물공학전공)	9	0	8	0	1	0	0	0	0	0	0	0	0	0	0	0	0	0	0	0	0	0	0	0	0	0	0	0	0	0					
	23	13	2	13	1	0	1	0	0	7	1	6	0	0	0	0	0	0	0	0	0	0	0	0	0	0	1	1	1	1					
공간디자인융합기술학과	8	1	4	0	3	1	0	0	1	1	2	0	1	0	0	1	0	0	1	0	0	1	0	0	1	0	0	0	0	0	0				
기계융합시스템공학부	1	0	0	0	0	0	0	0	0	0	1	0	1	0	0	0	0	0	0	0	0	0	0	0	0	0	0	0	0	0	0				
기계융합시스템공학부 (기계공학전공)	6	6	0	4	0	2	0	0	0	0	0	0	0	0	0	0	0	0	0	0	0	0	0	0	0	0	0	0	0	0	0				
기계융합시스템공학부 (기계에너지공학전공)	16	7	0	6	0	0	0	1	0	0	9	0	0	0	0	0	0	0	3	0	5	0	1	0	0	0	0	0	0	0	0				
기계융합시스템공학부 (미래형자동차공학전공)	8	6	0	4	0	1	0	1	0	2	0	1	0	1	0	0	0	1	0	0	0	0	0	0	0	0	0	0	0	0	0				
소프트웨어융합공학과	5	5	0	1	0	1	0	3	0	0	0	0	0	0	0	0	0	0	0	0	0	0	0	0	0	0	0	0	0	0	0				
융합기술창업학과	5	3	0	3	0	0	0	0	0	2	0	0	0	0	0	0	0	1	0	0	0	0	1	0	0	0	0	0	0	0	0				
기타(소속학과없음)	21	0	0	0	0	0	0	0	0	13	8	0	0	0	0	0	0	6	3	0	0	0	7	5	0	0	0	0	0	0	0				
합 계	599	272	63	197	36	47	15	28	12	161	103	24	1	0	0	0	67	80	41	14	29	8	0	0	0	0	0	0	0	0	0				

2. 전임교원 1인당 학생수

가. 최근 5년간 전임교원 1인당 학생수

기준 연도	학생현황						전임 교원 (B)	전임교원 1인당 학생수(명) (A/B)	
	학부		대학원		계(A)			편제정원	재학생
	편제정원	재학생	편제정원	재학생	편제정원	재학생			
2015	7,654	8,350	1,570	952	9,224	9,302	343	26.89	27.12
2016	7,499	7,538	1,571	1,042	9,070	8,580	344	26.37	24.94
2017	7,306	7,226	1,585	1,112	8,891	8,338	345	25.77	24.17
2018	7,113	7,042	1,591	1,196	8,704	8,238	340	25.6	24.23
2019	6,978	7,131	1,583	1,217	8,561	8,348	335	25.56	24.92

나. 계열별 전임교원 1인당 학생수

계열	학생현황						전임 교원 (B)	전임교원 1인당 학생수(명) (A/B)	
	학부		대학원		계(A)			편제정원	재학생
	편제정원	재학생	편제정원	재학생	편제정원	재학생			
인문사회계열	1,770	2,023	891	520	2661	2543	82	32.45	31.01
자연과학계열	1,529	1,451	249	184	1778	1635	82	21.68	19.94
공학계열	3,247	3,198	392	359	3639	3557	149	24.42	23.87
예체능계열	432	459	51	154	483	613	22	21.95	27.86
합계	6,978	7,131	1,583	1,217	8,561	8,348	335	25.56	24.92

3. 전임교원 확보율

가. 최근 5년간 전임교원 확보율

기준 연도	학생현황						전임교원 현황		교원 법정정원		전임교원확보율(%)	
	학부		대학원		계(A)							
	편제 정원	재학 생	편제 정원	재학 생	편제 정원	재학 생	편제정원 기준(B)	재학생 기준(B)	편제정원 기준(C)	재학생 기준(C)	편제정원 기준 (B/C)×100	재학생 기준 (B/C)×100
2015	7,654	8,350	1,570	952	9,224	9,302	343	343	435	439	78.85	78.13
2016	7,499	7,538	1,571	1,042	9,070	8,580	344	344	427	405	80.56	84.94
2017	7,306	7,226	1,585	1,112	8,891	8,338	345	345	418	394	82.54	87.56
2018	7,113	7,042	1,591	1,196	8,704	8,238	340	340	411	390	82.73	87.18
2019	6,978	7,131	1,583	1,217	8,561	8,348	335	335	403	393	83.13	85.24

나. 계열별 전임교원 확보율

계열	교원 확보율(%)							
	전임교원		겸임포함		기타포함		시간강사포함	
	편제정원	재학생	편제정원	재학생	편제정원	재학생	편제정원	재학생
인문사회계열	76.64	80.39	77.57	81.37	83.18	87.25	116.82	122.55
자연과학계열	92.13	100	93.26	101.22	93.26	101.22	106.74	115.85
공학계열	81.87	83.71	85.16	87.08	85.71	87.64	95.6	97.75
예체능계열	88	70.97	92	74.19	92	74.19	200	161.29
합계	83.13	85.24	85.36	87.53	87.1	89.31	110.17	112.98

4. 산업체 경력 전임교원 현황

단과 대학	학과	5년 이내 신규임용 전임교원					산학협력 중점교수			
		경력 없음	산업체 경력 전임교원							
			1년 미만	1년 ~ 3년 미만	3년~ 5년 미만	5년~ 10년 미만	10년 이상	채용형 전임	지정형 전임	비전임
인문 대학	동아시아학부 (일어일문학전공)	1	0	0	0	0	0	0	1	0
	미디어문화학과	1	0	0	0	0	0	0	1	0
	역사철학부 (철학전공)	0	0	0	0	0	0	0	1	0
	영어영문학과	1	0	0	0	0	0	0	2	0
예술 대학	산업디자인학과	1	0	0	0	0	0	0	0	0
	세라믹콘텐츠디자인학과	0	0	0	0	0	0	0	1	0
	음악과	4	0	0	0	0	0	0	0	0
사회 과학 대학	경영학과	2	0	0	0	0	0	0	0	0
	물류학과	1	0	0	0	0	0	0	0	0
	법학과	1	0	0	1	0	0	0	0	0
	사회복지학과	0	0	0	0	0	0	0	1	0
	행정경제학부 (행정학전공)	1	0	0	0	0	0	0	0	0
	회계학과	0	0	0	0	0	0	1	0	0
자연 과학 대학	간호학과	1	0	0	0	0	0	0	0	0
	물리학과	2	0	1	0	1	0	1	0	0
	생물학과	2	1	0	0	0	0	0	0	0
	수학과	2	0	0	0	0	0	0	0	0
	식품생명과학부 (식품영양학전공)	2	0	0	0	0	0	0	2	0
	아동가족학과	2	0	0	0	0	0	0	1	0
	의류학과	0	0	0	0	0	0	0	1	0
	체육학과	0	0	0	0	0	0	0	1	0
	화학과	1	0	0	1	0	0	0	1	0
공과 대학	IT정보제어공학부 (IT융합통신공학전공)	0	0	0	0	0	2	0	6	0
	IT정보제어공학부 (정보제어공학전공)	0	0	0	0	0	0	0	4	0
	신소재공학과	0	0	0	0	0	0	0	3	0
	전기공학과	0	0	0	1	0	0	0	0	0

단과 대학	학과	5년 이내 신규임용 전임교원						산학협력 중점교수		
		경력 없음	산업체 경력 전임교원					채용형 전임	지정형 전임	비전임
			1년 미만	1년 ~ 3년 미만	3년~ 5년 미만	5년~ 10년 미만	10년 이상			
	전자공학과	0	0	0	0	0	1	0	2	0
	조선해양공학과	0	0	0	0	0	0	0	1	0
	컴퓨터정보통신공학부 (정보통신공학전공)	0	0	0	0	0	0	0	1	0
	토목공학과	0	0	0	0	0	0	1	1	0
	환경공학과	0	0	0	0	0	0	0	1	0
해양 과학 대학	식품생명과학부 (식품영양학전공)	0	0	1	0	0	0	0	1	0
	해양경찰학과	1	0	0	0	0	0	0	0	0
	해양산업·운송과학기술학부 (마린엔지니어링전공)	0	0	2	0	0	0	0	1	0
	해양산업·운송과학기술학부 (해양생산시스템전공)	0	0	0	2	0	0	0	0	0
	해양생명응용과학부 (해양생명과학전공)	2	0	0	0	0	2	1	0	0
	해양생명응용과학부 (해양생명의학전공)	0	0	0	0	0	0	0	1	0
산학 융합 공과 대학	건축·해양건설융합공학부	0	0	0	0	0	0	1	0	0
	공간디자인융합기술학과	0	0	0	0	1	0	1	0	0
	기계융합시스템공학부 (기계공학전공)	0	0	1	0	0	0	1	0	0
	기계융합시스템공학부 (기계에너지공학전공)	0	0	0	0	1	0	0	2	0
	기계융합시스템공학부 (미래형자동차공학전공)	0	0	0	0	0	1	0	5	0
	소프트웨어융합공학과	1	0	1	0	1	0	0	0	0
	융합기술창업학과	0	0	0	0	0	0	0	1	0
단과대 구분 없음	기타(소속학과없음)	1	0	0	0	0	0	0	0	7
합 계		30	1	6	5	4	6	7	43	7

5. 교원 강의 담당 현황

가. 최근 3년간 강좌 규모별 강좌 수

기준 연도	학기	강좌유형	강좌 규모별 강좌수				
			20명 이하	21~50명	51~100명	101~200명	201명 이상
2017	1	오프라인	453	974	59	8	0
		온라인	5	13	1	0	0
	2	오프라인	537	808	53	4	1
		온라인	0	8	1	0	0
	합계		995	1,803	114	12	1
2018	1	오프라인	443	959	62	3	0
		온라인	15	11	4	0	0
	2	오프라인	510	816	45	3	0
		온라인	7	11	2	0	0
	합계		975	1,797	113	6	0
2019	1	오프라인	460	906	71	2	0
		온라인	12	14	3	0	0
	2	오프라인	502	764	61	3	0
		온라인	9	15	1	0	0
	합계		983	1,699	136	5	0

나. 최근 3년간 교원 강의담당 비율

기준 연도	학 기	총 개설 강의 학점	전임교원		비전임교원											
					겸임교원		초빙교원		시간강사		강사		기타		계	
			강의 담당 학점	비 율	강의 담당 학점	비 율	강의 담당 학점	비 율	강의 담당 학점	비 율	강의 담당 학점	비 율	강의 담당 학점	비 율	강의 담당 학점	비 율
2017	1	3,954	2,921	73.9	72.5	1.8	0	0	729	18.4	0	0	231.5	5.9	1,033	26.1
	2	3,742	2,785	73.5	92	2.5	15	0.4	670	17.9	0	0	216.5	5.8	993.5	26.5
2018	1	3,916	2,781	71.0	97	2.5	15	0.4	800.5	20.4	0	0	222.5	5.7	1,135	29.0
	2	3,696	2,563	69.4	60	1.6	15	0.4	824.7	22.3	0	0	232	6.3	1,132	30.6
2019	1	3,845	2,745	71.4	69	1.8	12	0.3	799.5	20.8	0	0	219.5	5.7	1,100	28.6
	2	3,594	2,607	72.4	75	2.1	16	0.4	27	0.8	649.3	18.1	223	6.2	990.3	27.6

* 고등교육법 시행(‘19.8.1.)에 따라 시간강사 및 강사를 구분하여 표기

6. 도서관 장서 현황

기준 연도	재학생 수	도서자료			연간장서 증가책수		비도서 자료 (종)	전자자료		인쇄형 연속간행물	
		국내서 (책)	국외서 (책)	학생 1인당 장서수	증가 (책)	폐기 (책)		국내 (패키지)	국외 (패키지)	국내 (종)	국외 (종)
2015	9,041	508,352	92,729	66.5	16,353	0	4,710	12	14	121	68
2016	8,296	551,745	93,744	77.8	10,857	0	4,709	7	11	115	93
2017	8,296	564,842	94,795	79.5	14,096	0	4,769	3	9	376	53
2018	8,041	578,446	96,295	83.9	13,990	0	4,021	11	10	416	90
2019	7,890	589,308	95,374	86.8	12,819	0	4,223	13	14	416	90

* 자료기준일 : 장서 관련 기준연도 3.1.

7. 도서관 예산 현황

기준 연도	대학 총예산·결산(A)	자료 구입비(B)	대학총예산·결산 자료구입비비율 (B/A*100)	재학생 수 (C)	학생1인당 자료구입비 (B/C)
2015	89,980,411	579,030	0.6	9,041	64
2016	95,504,178	562,000	0.6	8,296	67.7
2017	95,902,753	620,791	0.6	8,296	74.8
2018	100,837,991	653,202	0.6	8,041	81.2
2019	96,563,014	712,947	0.7	7,890	90.4

* 2017년부터 예산에서 결산으로 기준 변경

* 자료기준일 : 결산 관련 전년도 회계연도, 재학생 수 전년도 4.1.

8. 대학 부설 연구소 현황

(단위: 건)

연구소명	학문분야	전임 유급 연구원	학술행사 개최건수			
			국제학술대회	국내학술대회	기타	합계
가야문화연구소	인문학	2	0	0	0	0
공학연구소	공학	0	0	0	1	1
기술혁신센터	공학	0	0	0	0	0
기초과학연구소	자연과학	0	0	0	0	0
녹조 적조연구센터	농수해양학	0	0	0	0	0
문화사상연구소	인문학	0	0	1	1	2
법학연구소	사회과학	0	0	4	0	4
빅데이터식품안전융합연구센터	자연과학	0	0	0	0	0
새만금종합개발연구원	사회과학	0	0	0	0	0
새만금환경연구센터	농수해양학	0	0	0	0	0
수산과학연구소	농수해양학	0	0	3	2	5
스포츠과학연구소	예술체육학	0	0	1	0	1
어린이행복연구소	사회과학	0	0	0	0	0
인문과학연구소	인문학	0	0	0	2	2
인문도시센터	인문학	0	0	0	1	1
전북역사문화교육연구소	인문학	0	0	0	0	0
정보통신기술연구소	공학	0	0	1	4	5
중소기업산학협력센터	공학	0	0	1	0	1
지역개발연구소	사회과학	0	0	1	0	1
창업보육센터	복합학	0	0	0	0	0
풍력기술연구센터	공학	6	0	2	0	2
해양개발연구소	농수해양학	0	0	0	0	0
해양생물연구교육센터	자연과학	0	0	0	0	0
현대미술연구소	예술체육학	0	0	0	0	0
현대음악연구소	예술체육학	0	0	0	0	0
환경건설연구소	공학	0	0	0	0	0
합 계		8	0	14	11	25

* 자료기준일 : 전임유급연구원 2019.4.1, 학술행사 개최건수 : 2018.1.1.~12.31

9. 교지 확보 현황

기준 연도	기준면적(㎡)		보유면적(㎡) (C)	교지확보율(%)	
	입학정원 기준(A)	재학생 기준(B)		입학정원 기준 (C/A)x100	재학생 기준 (C/B)x100
2015	259,827	285,391	824,481	317.3	288.9
2016	239,714	263,832	867,716	362	328.9
2017	208,138	256,414	868,315	417.2	338.6
2018	255,802	251,720	867,825	339.3	344.8
2019	255,520	255,210	867,757	339.6	340

10. 교사 시설 확보 현황

기준 연도	기준면적(㎡)		보유면적(㎡)					교사시설확보율(%)	
	입학정원 기준(A)	재학생 기준(B)	기본시설 (C)	지원시설 (D)	연구시설 (E)	부속시설	기타시설	입학정원 기준 (C+D+E)/A x100	재학생 기준 (C+D+E)/B x100
2015	134,448	148,330	127,113	32,626	13,644	10,096	31,769	129	116.9
2016	124,244	136,143	133,681	29,008	14,076	10,096	40,394	142.3	129.8
2017	124,056	131,934	133,681	29,008	14,076	10,096	40,394	142.5	134
2018	127,901	129,967	135,817	28,976	15,001	10,237	42,154	140.6	138.3
2019	127,760	131,532	137,785	28,976	15,001	10,237	42,154	142.3	138.2

11. 기숙사 수용 현황

기준 연도	재학생수 (A)	수용가능 인원 (B)	기숙사 수용률 B/Ax100	1인실 기숙사비(천원)	2인실 기숙사비(천원)	3인실 기숙사비(천원)	4인실 이상 기숙사비(천원)
2015	8,749	1,637	18.7	144	135	144	126
2016	8,006	1,637	20.4	144	135	144	126
2017	7,739	1,637	21.2	145	136	145	127
2018	7,623	1,637	21.5	146	138	146	129
2019	7,714	1,637	21.2	148.9	130.7/148.9	148.9	130.7

12. 공동활용 연구장비 운영 현황

기준 연도	장비명	모델명	장비위치	제조사 (공급사)	구입년월	구입가격 (원)
2018	3차원측정기	PRISMO 7	장비지원센터	Carl Zeiss	2001-01	185,211,000
	3축복합환경진동시험기	EM2401-THB-8-M	장비지원센터	IMV	2018-05	295,367,180
	6축가진내구시험기	323.10 MAST	KATIC 시험동	MTS	2004-03	674,614,550
	ANSYS 해석	19.1	신재생 에너지관 102호	ANSYS	2016-06	62,530,000
	CNC 선반	HI-ECO35 (1200L)	KATIC 시험동	화천기계	2000-09	93,500,000
	고무시험기	831.50	KATIC 시험동	MTS	2004-05	307,470,210
	고무시험기	831.50	장비지원센터	MTS	2017-06	264,528,750
	내구성시험기	244.1X	KATIC 시험동	MTS	2001-01	288,000,000
	내구성시험기(1)	244.11	KATIC 시험동	MTS	2001-01	96,000,000
	내구성시험기(3)	244.12	KATIC 시험동	MTS	2001-01	96,000,000
	내구성시험기(6)	244.22	KATIC 시험동	JKS	2008-09	35,000,000
	만능재료시험기	QT/100	KATIC 시험동	MTS	2001-01	86,632,000
	복합부식시험기	CC1000ip	신재생에너지관 103호	Ascott Analytical Equipment	2016-07	137,818,290
	복합환경진동시험기(50KN)	DONGLIN	장비지원센터	DONGLIN	2013-05	318,159,550
	선형내구성시험기	MTS 244.11 / FT60	KATIC 시험동	MTS	2016-05	173,098,390
	선형내구성시험기(4)	244.12	KATIC 시험동	MTS	2004-02	122,583,510
	선형내구성시험기(5)	244.22	KATIC 시험동	MTS	2004-02	122,583,510
	선형내구시험기	244.X2	KATIC 시험동	MTS	2004-02	245,167,020
	X-선형광분석기	ZSX Primus II	군산대학교 공동실험실습관	Rigaku	2014-11	254,771,800
	고분해능전계방사형주사 전자현미경	su8220	군산대학교 공동실험실습관	히타치	2016-09	416,677,310
	고분해능엑스선회절분석기	EMPYREAN	군산대학교 공동실험실습관	PANalytica l	2011-11	337,440,180
	고성능액체크로마토그래프	Agilent-1200	군산대학교 공동실험실습관	Agilent	2015-12	42,830,260
	기체크로마토그래피텐덤 질량분석기	Bruker-320MS	군산대학교 공동실험실습관	Bruker	2010-03	200,561,620
	eDAQ PLUS	DAQ	KATIC 시험동	HBM	2010-05	34,716,000
	내구성시험기(2)	244.12	KATIC 시험동	MTS	2001-01	96,000,000
	복합부식시험기	Q-FOG CCT 600	장비지원센터	Q-Panel	2016-07	77,000,000
	관제성형해석프로그램	plus R6	신재생 에너지관 104호	AUTOFOR M	2017-04	42,515,000

기준 연도	장비명	모델명	장비위치	제작사 (공급사)	구입년월	구입가격 (원)
2018	기체크로마토그래프	Bruker-450GC	군산대학교 공동실험실습관	Bruker	2010-03	44,162,792
	등방정수압성형기	ISA-CIP-S30-200	군산대학교 공동실험실습관	일신오토클레이브	2013-08	71,500,000
	디지털편광현미경	LV100ND	군산대학교 공동실험실습관	니콘	2015-09	52,303,560
	나노라만분광기	NTEGRA	군산대학교 공동실험실습관	NT-MDT	2008-12	229,205,350
	비표면적 측정 장치	BESORP-max	군산대학교 공동실험실습관	BEL	2014-09	70,111,140
	액체크로마토그래피-텐덤 질량이온분석기 시스템	agilent-6420	군산대학교 공동실험실습관	Agilent	2013-10	228,152,660
	액체 크로마토그래피-텐덤 질량이온분석기 시스템	3200QTRAP	군산대학교 공동실험실습관	AB science	2013-10	377,943,780
	열분석시스템	SDT Q600, DSC Q200	군산대학교 공동실험실습관	TA Instruments Ltd	2007-12	80,194,900
	유도결합플라즈마방출분광기	iCAP7400DUO	군산대학교 공동실험실습관	ThermoFisher	2015-02	82,011,860
	유도결합플라즈마질량분석기	820-MS	군산대학교 공동실험실습관	Varian	2009-10	227,431,560
	입도분석기	NANOPHOX	군산대학교 공동실험실습관	Sympatec GmbH	2010-09	136,703,000
	나노입도분석기	HELOS/RODOS &SUCELL	군산대학교 공동실험실습관	Sympatec GmbH	2010-09	72,275,001
	자동연마기&시료절단기	ECOMET4000+ AUTOMET3000	군산대학교 공동실험실습관	Buehler	2010-10	44,975,220
	자외선-가시광선/근적외선 분광광도계	UH4150	군산대학교 공동실험실습관	HITACHI	2014-09	71,057,670
	자외선-가시광선 흡수분광계	U-2900	군산대학교 공동실험실습관	HITACHI	2010-10	32,231,220
	중금속전처리시스템	ASP-20	군산대학교 공동실험실습관	Ctrl-M	2015-12	51,765,000
	진동시료형자력계	Model 7404	군산대학교 공동실험실습관	LakeShore	2012-12	102,070,000
	타원편광분석기	M-2000	군산대학교 공동실험실습관	J.A. Woollam Co.,Inc	2013-03	216,993,980
	태양전지평가시스템	IQE200, 450W3ASolar	군산대학교 공동실험실습관	IQE200, 450W3ASolar	2011-09	169,721,900
	푸리에변환 적외선분광기	6300FV+IRT5000	군산대학교 공동실험실습관	JASCO	2010-09	204,929,996
	핵자기공명분광기	VNMRS 500MHz	군산대학교 공동실험실습관	Varian	2006-10	424,609,740
	대용량 동결건조기	LP08(XXX)	군산대학교 공동실험실습관	일신	2017-12	40,603,150
	수은분석기	DMA-80	군산대학교 공동실험실습관	Milestone	2017-07	46,613,690

기준 연도	장비명	모델명	장비위치	제조사 (공급사)	구입년월	구입가격 (원)
	조섬유 추출장치	FT12	군산대학교 공동실험실습관	Gerhardt	2017-07	87,919,490
	액체크로마토그래피 사중극자 비행시간형 질량분석기	X500R QTOF	군산대학교 공동실험실습관	AB sciex	2017-09	304,700,400
	자동원소분석기	FlashSmart	군산대학교 공동실험실습관	Thermo Fisher Scientific	2018-10	72,829,440
	아미노산분석기	L-8900	군산대학교 공동실험실습관	히타치	2015-02	91,521,000
	이온크로마토그래피	ICS-1600	군산대학교 공동실험실습관	ThermoFis her	2013-10	69,719,720
	전계방사형 주사전자현미경	S-4800+EDS(H ORIBA : EX-250)	군산대학교 공동실험실습관	HITACHI	2007-12	362,427,010
	이온빔 단면가공기	PhoeniX BETA	군산대학교 공동실험실습관	Buehler	2015-09	117,343,240
	열분석시스템 II	DSC250	군산대학교 공동실험실습관	TA Instrument s Ltd.	2018-12	94,628,500
	비틀림내구성시험기	215.45 Actuator	KATIC 시험동	MTS	2002-11	118,592,300
	외장형 챔버	Temp 2500	KATIC 시험동	원테크	2016-05	48,108,320
	공초점레이저주사현미경	FV1200	군산대학교 공동실험실습관	올림푸스	2013-11	260,283,500
	형광분광광도계	FluoroMate FS-2	군산대학교 공동실험실습관	SCINCO	2010-10	32,231,220
	발열량 측정기	6400EF	군산대학교 공동실험실습관	Parr Instrument	2018-06	56,759,340
합 계						9,901,406,779



V. 교육/연구성과

1. 졸업생 현황
2. 졸업생 진학현황
3. 졸업생 취업현황
4. 전임교원의 연구실적
5. 연구비 수혜실적
6. 기술이전 수입료 및 계약실적
7. 특허출원 및 등록실적
8. 학생의 창업 및 창업지원 현황
9. 창업 교육 지원 현황

1. 졸업생 현황

가. 최근 3년간 졸업생 현황

기준 연도	졸업자		
	계	남	여
2017	1,763	1,090	673
2018	1,687	1,011	676
2019	1,620	968	652

나. 학과(부)별 졸업생 현황

대학	학과(부)	졸업자		
		계	남	여
인문 대학	국어국문학과	22	6	16
	동아시아학부 (일어일문학전공)	23	12	11
	동아시아학부 (중어중문학전공)	40	12	28
	미디어문화학과	17	6	11
	역사철학부 (역사전공)	12	8	4
	역사철학부 (철학전공)	12	9	3
	영어영문학과	29	7	22
예술 대학	미술학과	27	4	23
	산업디자인학과	38	10	28
	세라믹콘텐츠디자인학과	1	1	0
	음악과	30	5	25
사회 과학 대학	경영학부	71	37	34
	무역학과	32	16	16
	물류학과	24	18	6
	법학과	32	12	20
	사회복지학과	34	18	16
	행정경제학부 (경제학전공)	21	13	8
	행정경제학부 (행정학전공)	43	25	18
	회계학과	51	25	26
	간호학과	33	3	30
자연 과학 대학	물리학과	17	13	4
	생물학과	29	21	8
	수학과	23	12	11
	아동가족학과	30	5	25
	의류학과	27	6	21
	체육학과	28	16	12
	통계컴퓨터과학과	10	8	2
	화학과	20	17	3

대학	학과(부)	졸업자		
		계	남	여
공과대학	IT정보제어공학부 (IT융합통신공학전공)	40	36	4
	IT정보제어공학부 (정보제어공학전공)	46	39	7
	기계자동차조선해양공학부 (조선해양공학전공)	27	22	5
	나노화학공학과	31	20	11
	신소재공학과	21	17	4
	전기공학과	49	48	1
	전자공학과	48	42	6
	정보통신공학과	3	2	1
	조선해양공학과	3	3	0
	컴퓨터정보공학과	13	6	7
	컴퓨터정보통신공학부 (정보통신공학전공)	36	27	9
	컴퓨터정보통신공학부 (컴퓨터정보공학전공)	17	14	3
	토목공학과	53	47	6
	환경공학과	40	26	14
해양과학대학	식품생명과학부 (식품생명공학전공)	30	14	16
	식품생명과학부 (식품영양학전공)	38	5	33
	해양경찰학과	28	21	7
	해양산업·운송과학기술학부 (마린엔지니어링전공)	12	12	0
	해양산업·운송과학기술학부 (해양생산시스템전공)	17	12	5
	해양생명과학과	1	0	1
	해양생명응용과학부 (해양생명과학전공)	29	18	11
	해양생명응용과학부 (해양생명의학전공)	35	21	14
	해양생명응용과학부 (해양생물공학전공)	33	21	12
산학융합공과대학	건축·해양건설융합공학부	70	53	17
	공간디자인융합기술학과	24	7	17
	기계융합시스템공학부 (기계공학전공)	34	32	2
	기계융합시스템공학부 (기계에너지공학전공)	31	27	4
	기계융합시스템공학부 (미래형자동차공학전공)	26	25	1
	소프트웨어융합공학과	9	6	3
계		1,620	968	652

* 자료기준일 : 2018년 8월과 2019년 2월 학과별 졸업생 현황

2. 졸업생 진학 현황

가. 최근 3년간 졸업생 진학 현황

기준 연도	졸업자(A)		진학자														진학률 (%) (B/A)* 100
			계(B)		국내전문대학		국내대학		국내대학원		국외전문대학		국외대학		국외대학원		
	남	여	남	여	남	여	남	여	남	여	남	여	남	여	남	여	
2016	1,053	674	65	41	0	2	3	1	62	37	0	0	0	0	0	1	6.1
2017	1,090	673	59	32	0	0	1	0	57	30	0	0	0	0	1	2	5.2
2018	1,011	676	45	24	0	0	0	1	45	22	0	1	0	0	0	0	4.1

* 「교육관련기관 정보공개에 관한 특별법」 시행령 개정으로 인한 공시 시기 및 지침 시기 변경(2017공시)

나. 학과(부) 진학 현황

단과 대학	학과(부)	졸업자 (A)		진학자														진학률 (%) (B/A)* 100
				계(B)		국내 전문대학		국내 대학		국내 대학원		국외 전문대학		국외 대학		국외 대학원		
		남	여	남	여	남	여	남	여	남	여	남	여	남	여	남	여	
인문 대학	국어국문학과	10	23	0	0	0	0	0	0	0	0	0	0	0	0	0	0	0
	미디어문화학과	13	13	0	0	0	0	0	0	0	0	0	0	0	0	0	0	0
	사학과	11	8	3	2	0	0	0	0	3	2	0	0	0	0	0	0	26.3
	영어영문학과	5	30	0	1	0	0	0	0	0	0	0	1	0	0	0	0	2.9
	일어일본학과	11	12	0	0	0	0	0	0	0	0	0	0	0	0	0	0	0
	중어중문학과	10	15	0	0	0	0	0	0	0	0	0	0	0	0	0	0	0
	철학과	8	4	0	0	0	0	0	0	0	0	0	0	0	0	0	0	0
예술 대학	미술학과	3	14	0	6	0	0	0	0	0	6	0	0	0	0	0	0	35.3
	산업디자인학과	6	28	0	1	0	0	0	0	0	1	0	0	0	0	0	0	2.9
	세라믹콘텐츠 디자인학과	2	5	1	0	0	0	0	0	1	0	0	0	0	0	0	0	14.3
	음악과	6	25	0	1	0	0	0	0	0	1	0	0	0	0	0	0	3.2
사회 과학 대학	경영학부	26	36	0	0	0	0	0	0	0	0	0	0	0	0	0	0	0
	경제학과	16	16	0	0	0	0	0	0	0	0	0	0	0	0	0	0	0
	무역학과	16	16	0	0	0	0	0	0	0	0	0	0	0	0	0	0	0
	물류학과	24	11	0	1	0	0	0	0	0	1	0	0	0	0	0	0	2.9
	법학과	17	14	0	0	0	0	0	0	0	0	0	0	0	0	0	0	0
	사회복지학과	13	16	0	0	0	0	0	0	0	0	0	0	0	0	0	0	0
	행정학과	21	13	0	0	0	0	0	0	0	0	0	0	0	0	0	0	0
	회계학과	17	21	0	0	0	0	0	0	0	0	0	0	0	0	0	0	0
자연 과학 대학	간호학과	8	38	0	0	0	0	0	0	0	0	0	0	0	0	0	0	0
	물리학과	14	3	3	0	0	0	0	0	3	0	0	0	0	0	0	0	17.6
	생물학과	15	12	3	2	0	0	0	0	3	2	0	0	0	0	0	0	18.5
	수학과	10	6	0	0	0	0	0	0	0	0	0	0	0	0	0	0	0
	식품영양학과	4	29	1	2	0	0	0	0	1	2	0	0	0	0	0	0	9.1

단과 대학	학 과(부)	졸업자 (A)		진학자														진학률 (%) (B/A)* 100
				계(B)		국내 전문대학		국내 대학		국내 대학원		국외 전문대학		국외 대학		국외 대학원		
		남	여	남	여	남	여	남	여	남	여	남	여	남	여	남	여	
	이동기초학과	3	25	0	0	0	0	0	0	0	0	0	0	0	0	0	0	0
	의류학과	5	17	0	0	0	0	0	0	0	0	0	0	0	0	0	0	0
	체육학과	24	13	1	2	0	0	0	1	1	1	0	0	0	0	0	0	8.1
	통계컴퓨터학과	8	9	0	0	0	0	0	0	0	0	0	0	0	0	0	0	0
	화학과	13	13	3	1	0	0	0	0	3	1	0	0	0	0	0	0	15.4
공과 대학	기계자동차공학부 (자동차공학전공)	38	1	3	0	0	0	0	0	3	0	0	0	0	0	0	0	7.7
	나노화학공학과	31	13	2	1	0	0	0	0	2	1	0	0	0	0	0	0	6.8
	신소재공학과	20	10	2	1	0	0	0	0	2	1	0	0	0	0	0	0	10
	융복합기술공학과	13	1	0	0	0	0	0	0	0	0	0	0	0	0	0	0	0
	전기공학과	48	5	0	0	0	0	0	0	0	0	0	0	0	0	0	0	0
	전자공학과	29	3	0	0	0	0	0	0	0	0	0	0	0	0	0	0	0
	전파공학과	31	6	1	0	0	0	0	0	1	0	0	0	0	0	0	0	2.7
	정보통신공학과	40	14	2	0	0	0	0	0	2	0	0	0	0	0	0	0	3.7
	제어로봇공학과	29	2	2	0	0	0	0	0	2	0	0	0	0	0	0	0	6.5
	조선공학과	24	2	0	0	0	0	0	0	0	0	0	0	0	0	0	0	0
	컴퓨터정보공학과	49	7	4	0	0	0	0	0	4	0	0	0	0	0	0	0	7.1
	토목공학과	48	2	2	0	0	0	0	0	2	0	0	0	0	0	0	0	4
	환경공학과	31	17	0	1	0	0	0	0	0	1	0	0	0	0	0	0	2.1
해양 과학 대학	동력기계시스템 공학과	28	2	0	0	0	0	0	0	0	0	0	0	0	0	0	0	0
	수산생명의학과	17	12	0	0	0	0	0	0	0	0	0	0	0	0	0	0	0
	식품생명공학과	13	17	0	0	0	0	0	0	0	0	0	0	0	0	0	0	0
	해양경찰학과	11	8	0	0	0	0	0	0	0	0	0	0	0	0	0	0	0
	해양공학과	25	8	0	0	0	0	0	0	0	0	0	0	0	0	0	0	0
	해양생명과학과	17	11	0	2	0	0	0	0	0	2	0	0	0	0	0	0	7.1
	해양생물공학과	21	10	5	0	0	0	0	0	5	0	0	0	0	0	0	0	16.1
해양생선학과	19	5	0	0	0	0	0	0	0	0	0	0	0	0	0	0	0	
산학 융합 공과 대학	건축-해양건설융 합공학부	16	10	0	0	0	0	0	0	0	0	0	0	0	0	0	0	0
	공간디자인융합 기술학과	3	18	0	0	0	0	0	0	0	0	0	0	0	0	0	0	0
	기계융합시스템 공학부(기계공학 전공)	22	1	2	0	0	0	0	0	2	0	0	0	0	0	0	0	8.7
	기계융합시스템 공학부(기계에너지 공학전공)	40	5	3	0	0	0	0	0	3	0	0	0	0	0	0	0	6.7
	소프트웨어융합 공학과	9	1	2	0	0	0	0	0	2	0	0	0	0	0	0	0	20
계		1,011	676	45	24	0	0	0	1	45	22	0	1	0	0	0	0	41

* 기준 : 2017년 8월과 2018년 2월 졸업자 중 진학자 현황(자료기준일 2018.12.31.)

3. 졸업생 취업 현황

가. 최근 3년간 졸업생 취업 현황

기준 연도	졸업자 (A)		취업자(B)												진학자 (C)		입 대 자 (D)		취업 불가능자 (E)		외국인 유학생 (F)		건강보험 직장가입 제외대상 (G)		기타		미상		취업률 B /A- (C+D+E +F+G) *100	인학당시 기취업자		고내 취업	
남	여	남	여	남	여	남	여	남	여	남	여	남	여	남	여	남	여	남	여	남	여	남	여	남	여	남	여	남	여	남	여	남	여
2016	1,033	674	542	360	1	2	1	0	4	12	7	3	23	14	65	41	13	1	0	24	22	11	14	354	205	7	1	63.1	14	6	24	32	
2017	1,030	673	580	351	1	3	0	0	4	18	6	3	24	21	59	32	19	2	1	9	12	12	13	364	217	10	2	63	31	17	15	35	
2018	1,011	676	582	357	3	2	1	0	6	19	10	6	15	12	45	24	14	1	0	2	1	7	13	320	237	5	5	64.1	30	5	23	36	

* 조사대상 및 자료기준일 : 전년도 8월과 기준연도 2월 졸업자, 매년 12. 31. 취업통계조사 기준

나. 학과(부)별 졸업생 취업 현황

단과 대학	학과(부)	졸업자 (A)		취업자(B)										진학자 (C)		입 대 자 (D)	취업 불가능자 (E)		외국인 유학생 (F)		건강보험 직장가입 제외대상 (G)		기타		미상		취업률 (%)
		남	여	건강보험 DB연계 취업자	해외 취업자	영농업 종사자	개인창업 활동 종사자	1인 창(사)업자		프리랜서		남	여	남	여		남	여	남	여	남	여	남	여			
인문 대학	국어국문학과	10	23	4	9	0	0	0	0	0	0	0	0	0	0	0	2	0	0	0	1	0	3	14	0	0	43.3
	미디어문화학과	13	13	5	5	0	0	0	0	0	0	0	2	1	0	0	0	0	0	0	0	0	6	7	0	0	50
	사회과	11	8	3	3	0	0	0	0	0	0	0	1	0	3	2	0	0	0	0	0	0	4	3	0	0	50

단과 대학	학과(부)	졸업자 (A)		취업자(B)										진학자 (C)		입 대 자 (D)		취업 불가등자 (E)		외국인 유학생 (F)		건강보험 직장가입 제외대상 (G)		기타		미상		취업을 (%)	
		남	여	건강보험 DB연계 취업자		해외 취업자		영농업 종사자		개인창작 활동 종사자		1인 창(사)업자		프리랜서		남	여	남	여	남	여	남	여	남	여				
				남	여	남	여	남	여	남	여	남	여	남	여											남	여		남
	영어영문학과	5	30	0	9	0	0	0	0	0	0	1	0	0	2	0	1	0	0	0	0	0	0	4	18	0	0	35.3	
	일어일문학과	11	12	3	6	3	0	0	0	0	0	1	0	0	0	0	0	0	0	0	0	0	1	4	5	0	0	59.1	
	중어중문학과	10	15	4	5	0	0	0	0	0	0	0	0	0	1	0	0	0	0	0	0	0	0	6	9	0	0	40	
	철학과	8	4	2	0	0	0	0	0	0	0	0	0	0	0	0	0	0	0	0	0	0	1	6	3	0	0	18.2	
	미술학과	3	14	1	3	0	0	0	0	0	2	5	0	0	0	0	0	6	0	0	0	0	0	0	0	0	0	0	100
예술 대학	산업디자인학과	6	28	4	16	0	0	0	0	1	9	1	0	0	0	0	1	0	0	0	0	0	0	0	2	0	0	0	93.9
	세라믹콘텐츠디자인학과	2	5	0	2	0	0	0	0	0	0	0	1	0	2	1	0	0	0	0	0	0	0	1	0	0	0	83.3	
	음악과	6	25	1	5	0	0	0	0	3	5	0	1	0	5	0	1	0	0	0	0	0	0	2	8	0	0	66.7	
	경영학부	26	36	9	22	0	0	0	0	0	0	0	0	0	4	0	0	0	0	0	0	0	2	13	12	0	0	58.3	
	경제학과	16	16	9	9	0	1	0	0	0	0	0	2	0	0	0	0	0	0	0	0	0	0	1	0	0	5	67.7	
사회 과학 대학	무역학과	16	16	11	7	0	0	0	0	0	0	0	1	0	0	0	0	0	0	1	0	1	0	3	8	0	0	63.3	
	물류학과	24	11	15	7	0	0	0	0	0	0	0	0	0	1	0	0	1	0	0	0	0	0	8	3	0	0	67.6	
	법학과	17	14	3	4	0	0	0	0	0	0	1	0	1	0	0	0	1	0	0	0	0	2	9	10	0	0	32.1	
	사회복지학과	13	16	11	6	0	0	0	0	0	0	0	0	0	0	0	0	0	0	0	0	0	0	2	8	0	0	63	
	행정학과	21	13	9	8	0	0	0	0	0	0	0	1	0	0	0	0	0	0	0	0	0	0	11	5	0	0	52.9	
자연 과학 대학	회계학과	17	21	10	15	0	0	0	0	0	0	0	0	0	0	0	0	0	1	0	0	1	0	6	5	0	0	69.4	
	간호학과	8	38	7	32	0	0	0	0	0	0	0	0	0	0	0	0	0	0	0	0	0	1	1	5	0	0	86.7	
	물리학과	14	3	9	1	0	0	0	0	0	0	0	0	0	0	0	3	0	0	0	0	0	0	2	2	0	0	71.4	
	생물학과	15	12	6	3	0	0	1	0	0	0	0	0	0	0	0	3	2	0	0	0	0	0	5	7	0	0	45.5	
	수학과	10	6	4	1	0	1	0	0	0	0	0	0	0	1	1	0	0	0	0	0	0	0	5	3	0	0	50	
	식품영양학과	4	29	3	16	0	0	0	0	0	0	0	0	0	0	0	1	2	0	0	0	0	2	0	9	0	0	0	67.9
	아동가족학과	3	25	1	20	0	0	0	0	0	0	0	0	0	0	0	0	0	0	0	0	0	1	2	4	0	0	0	77.8

학과(부)	졸업자 (A)		취업자(B)												진학자 (C)		입 대 자 (D)	취업 불가능자 (E)		외국인 유학생 (F)		건강보험 직장가입 제외대상 (G)		기타		미상		취업률 (%)				
			해외 취업자				영농임 종사자		개인창작 활동 종사자		1인 창(사)업자		프리랜서																			
	남	여	남	여	남	여	남	여	남	여	남	여	남	여	남	여	남	여	남	여	남	여	남	여	남	여	남	여	남	여		
공과 대학	의류학과	5	17	5	10	0	0	0	0	0	0	0	0	0	0	0	0	0	0	0	0	0	0	0	0	0	0	0	0	0	71.4	
	체육학과	24	13	16	7	0	0	0	0	0	0	0	1	0	2	0	1	2	0	0	0	0	0	0	0	0	0	0	0	0	78.8	
	통계컴퓨터학과	8	9	4	7	0	0	0	0	0	0	0	0	0	0	0	0	0	0	0	0	0	0	0	0	0	0	0	0	0	68.8	
	화학과	13	13	5	8	0	0	0	0	0	0	0	1	0	0	0	3	1	0	0	0	0	0	0	0	0	0	0	0	0	63.6	
	기계자동차공학부 (자동차공학전공)	38	1	27	0	0	0	0	0	0	0	0	0	0	0	0	3	0	0	0	0	0	0	0	0	0	0	0	0	0	75	
	나노화학공학과	31	13	19	6	0	0	0	0	0	0	0	0	0	0	2	1	1	0	0	0	0	0	0	0	0	0	0	0	0	62.5	
	신소재공학과	20	10	11	7	0	0	0	0	0	0	0	0	0	0	2	1	0	0	0	0	0	0	0	0	0	0	0	0	0	66.7	
	융합기술공학과	13	1	13	1	0	0	0	0	0	0	0	0	0	0	0	0	0	0	0	0	0	0	0	0	0	0	0	0	0	100	
	전기공학과	48	5	24	3	0	0	0	0	0	0	0	1	0	0	0	0	0	0	0	0	0	0	0	0	0	0	0	0	0	52.8	
	전자공학과	29	3	18	3	0	0	0	0	0	0	0	0	0	1	0	0	0	0	0	0	0	0	0	0	0	0	0	0	0	0	68.8
행정 대학	잔파공학과	31	6	18	3	0	0	0	0	0	0	1	0	0	0	1	0	0	0	0	0	0	0	0	0	0	0	0	0	0	0	61.1
	정보통신공학과	40	14	29	8	0	0	0	0	0	0	0	0	0	0	2	0	0	0	0	0	0	0	0	0	0	0	0	0	0	0	71.2
	제어로봇공학과	29	2	16	1	0	0	0	0	0	0	0	0	0	0	2	0	0	0	0	0	0	0	0	0	0	0	0	0	0	58.6	
	조선공학과	24	2	16	1	0	0	0	0	0	0	0	0	0	0	0	0	0	0	0	0	0	0	0	0	0	0	0	0	0	0	65.4
	컴퓨터정보공학과	49	7	30	6	0	0	0	0	0	0	0	0	0	0	4	0	0	0	0	0	0	0	0	0	0	0	0	0	0	69.2	
	토목공학과	48	2	27	1	0	0	0	0	0	0	0	0	0	1	0	2	0	1	0	0	0	0	0	0	0	0	0	0	0	0	63
	환경공학과	31	17	17	10	0	0	0	0	0	0	0	0	0	0	0	1	0	0	0	0	0	0	0	0	0	0	0	0	0	0	57.4
	동력기계시스템 공학과	28	2	13	1	0	0	0	0	0	0	0	0	0	0	0	0	0	0	0	0	0	0	0	0	0	0	0	0	0	0	58.3
	수산생명의학과	17	12	10	7	0	0	0	0	0	0	0	0	0	0	0	0	0	0	0	0	0	0	0	0	0	0	0	0	0	0	58.6
	식품생명공학과	13	17	10	12	0	0	0	0	0	0	0	1	0	0	0	0	0	0	0	0	0	0	0	0	0	0	0	0	0	0	80

단과 대학	학과(부)	졸업자 (A)		취업자(B)										진학자 (C)		입 대 자 (D)		취업 불가능자 (E)		외국인 유학생 (F)		건강보험 직장가입 제외대상 (G)		기타		미상		취업을 취업률 (%)	
		남	여	건강보험 DB연계 취업자	여	해외 취업자		영농업 종사자		개인창작 활동 종사자		1인 창(사)업자		프리랜서		남	여	남	여	남	여	남	여	남	여	남	여		
						남	여	남	여	남	여	남	여	남	여														남
산 학 융 합 대 학	해양경찰학과	11	8	6	4	0	0	0	0	0	0	0	0	0	0	0	0	0	0	0	0	0	5	4	0	0	52.6		
	해양공학과	25	8	16	6	0	0	0	0	0	0	0	0	0	0	0	0	0	0	0	0	0	9	2	0	0	66.7		
	해양생명공학과	17	11	10	2	0	0	0	0	0	0	0	0	0	0	0	0	0	0	0	0	0	7	7	0	0	46.2		
	해양생물공학과	21	10	11	6	0	0	0	0	0	0	0	1	0	0	0	0	0	0	0	0	0	4	3	0	0	72		
	해양생산학과	19	5	13	2	0	0	0	0	0	0	0	0	0	0	0	0	0	0	0	0	0	5	3	0	0	65.2		
	건축·해양건설 융합공학과	16	10	13	9	0	0	0	0	0	0	0	0	0	0	0	0	0	0	0	0	0	3	1	0	0	84.6		
	공간디자인융합 기술학과	3	18	1	8	0	0	0	0	0	0	0	0	0	0	0	0	0	0	0	0	0	2	10	0	0	42.9		
	기계융합시스템 공학부 (기계공학전공)	22	1	14	1	0	0	0	0	0	0	0	0	0	0	0	0	0	0	0	0	0	5	0	0	0	75		
	기계융합시스템 공학부 (기계에너지공학전공)	40	5	29	2	0	0	0	0	0	0	0	0	0	0	0	0	0	0	0	0	1	7	2	0	0	77.5		
	소프트웨어융합 공학과	9	1	7	1	0	0	0	0	0	0	0	0	0	0	0	0	0	0	0	0	0	0	0	0	0	0	100	
계		1,011	676	582	357	3	2	1	0	6	19	10	6	15	12	45	24	14	1	0	2	1	7	14	320	237	5	5	641

* 2017년 8월과 2018년 2월 졸업자, 2018.12.31. 조사기준

4. 전임교원의 연구실적

가. 최근 3년간 전임교원의 연구실적

기준 연도	전임 교원	논문 실적						저역서실적			전임교원 1인당 논문 실적				전임교원 1인당 저역서실적
		국내			국제			계	저서	역서	국내 기준	국제 기준	연구재단 등재지 (후보포함)	SCI급 /SCOPUS 학술지	
		총계	소계	기타 국내발간 일반학술지	소계	SCI급 /SCOPUS 학술지	기타 국내발간 일반학술지								
2016	345	264.97	192.52	190.27	2.25	72.45	65.15	38.78	35.75	3.025	0.558	0.21	0.5515	0.1888	0.12
2017	340	270.26	187.39	186.14	1.25	82.87	81.51	46.06	43.98	2.08	0.5511	0.2437	0.5475	0.2397	0.1355
2018	335	289.18	198.60	191.34	7.26	90.58	79.68	46.94	45.62	1.32	0.5928	0.2704	0.5712	0.2378	0.1401

나. 학과(부)별 국내의 논문실적(2018년도)

단과 대학	학과 (부)	전임교원		논문 실적										전임교원 1인당 논문 실적											
				총계		국내				국제				국내 기준				국제 기준				연구재단 등재지 (후보포함)		SCI급 /SCOPUS 학술지	
						소계		연구재단 등재지 (후보포함)		기타 국내발간 일반학술지		SCI급 /SCOPUS 학술지		소계		기타 국내발간 일반학술지									
		남	여	남	여	남	여	남	여	남	여	남	여	남	여	남	여	남	여	남	여	남	여		
인문대학	국어국문학과	7	0	7.9	0	7.9	0	0	0	0	0	0	0	0	0	0	0	0	0	0	0	0	0	0	
	동아시아학부 (영어인문학 전공)	3	2	3	3	3	3	3	0	0	0	0	0	0	0	0	0	0	0	0	0	0	0	0	
	동아시아학부 (중어중문학 전공)	4	1	1.7	1	1.7	1	0	0	0	0	0	0	0	0	0	0	0	0	0	0	0	0	0	

단과대학	학과 (부)	전임교원		논문 실적										전임교원 1인당 논문 실적					
				총계				국내						국제					
		남	여	남	여	남	여	남	여	남	여	남	여	남	여	남	여	남	여
	미디어문화학과	4	1	33	0	29	0	29	0	0	0	0	0	0	0	0.725	0	0.1	0
	역사철학부 (역사전공)	4	1	9	1	9	1	8	1	1	0	0	0	0	0	2.25	1	0	0
	역사철학부 (철학전공)	4	0	6	0	6	0	6	0	0	0	0	0	0	0	1.5	0	0	0
	영어영문학과	2	4	25	1	25	1	25	1	0	0	0	0	0	0	1.25	0.25	0	0
	비즈니스학과	1	2	0	0	0	0	0	0	0	0	0	0	0	0	0.4	0	0	0
	산업디자인학과	2	4	0	0	0	0	0	0	0	0	0	0	0	0	0	0	0	0
예술대학	음악과	3	4	0	0	0	0	0	0	0	0	0	0	0	0	0	0	0	0
	경영학부	6	0	5	0	5	0	5	0	0	0	0	0	0	0	0.8333	0	0	0
	교과과	2	2	1.9	1.7	1.9	1.7	1.9	1.7	0	0	0	0	0	0	0.95	0.85	0	0
	무역학과	4	1	3	1.2	3	1.2	3	1.2	0	0	0	0	0	0	0.75	1.2	0	0
	물류학과	5	0	6.634	0	6.634	0	6.634	0	0	0	0.1667	0	0	0	1.2333	0	0	0
	법학과	4	0	3.8333	0	3.8333	0	3.8333	0	0	0	0	0	0	0	0.9333	0	0	0
사회과학대학	사회복지학과	1	5	0	6.467	0	6.467	0	6.467	0	1.25	0	0	0	0	1.2333	0	1.0333	0
	행정경제학부 (행정학전공)	4	1	4.9	2.2	4	2.2	4	2.2	0	0	0.9	0	0	0	1	0.225	0	0
	행정경제학부 (경제학전공)	5	0	2	0	2	0	2	0	0	0	0	0	0	0	0.4	0	0	0
	회계학과	5	0	3.5	0	3.5	0	3.5	0	0	0	0	0	0	0	0.7	0	0	0
	간호학과	0	9	0	17.467	0	17.467	0	17.467	0	0	0	2.3	0	0	1.6333	0	0.2556	0
	자연																		

단과대학		전임교원		논문 실적										전임교원 1인당 논문 실적																																																																																																																																																																																																																																																																																																																																																																																																																																																																																																																																																																																																																																																																																																																																																																																																																																																																																																																																																																																																																																																																																																																																																																																																																		
				총계				국내				소계		SCI급 /SCOPUS 학술지		기타 국제학술지 일반학술지		연구재단 등재지 (후보포함)		국제 기준		연구재단 등재지 (후보포함)		SCI급 /SCOPUS 학술지																																																																																																																																																																																																																																																																																																																																																																																																																																																																																																																																																																																																																																																																																																																																																																																																																																																																																																																																																																																																																																																																																																																																																																																																								
				남	여	남	여	남	여	남	여	남	여	남	여	남	여	남	여	남	여	남	여	남	여	남	여																																																																																																																																																																																																																																																																																																																																																																																																																																																																																																																																																																																																																																																																																																																																																																																																																																																																																																																																																																																																																																																																																																																																																																																																					
학과 (부)		9	0	10321	0	20388	0	83033	0	72841	0	10892	0	02288	0	09226	0	02288	0	08383	0	6	1	60041	09	08472	0	07222	0	57309	09	01492	0	09385	0	09385	09	7	1	50667	15	16667	15	4	0	35	0	02381	15	05	0	0	5	0	0	0	0	0	0	0	0	0	0	0	0	0	0	0	0	0	0	0	0	0	0	0	0	0	0	0	0	0	0	0	0	0	0	0	0	0	0	0	0	0	0	0	0	0	0	0	0	0	0	0	0	0	0	0	0	0	0	0	0	0	0	0	0	0	0	0	0	0	0	0	0	0	0	0	0	0	0	0	0	0	0	0	0	0	0	0	0	0	0	0	0	0	0	0	0	0	0	0	0	0	0	0	0	0	0	0	0	0	0	0	0	0	0	0	0	0	0	0	0	0	0	0	0	0	0	0	0	0	0	0	0	0	0	0	0	0	0	0	0	0	0	0	0	0	0	0	0	0	0	0	0	0	0	0	0	0	0	0	0	0	0	0	0	0	0	0	0	0	0	0	0	0	0	0	0	0	0	0	0	0	0	0	0	0	0	0	0	0	0	0	0	0	0	0	0	0	0	0	0	0	0	0	0	0	0	0	0	0	0	0	0	0	0	0	0	0	0	0	0	0	0	0	0	0	0	0	0	0	0	0	0	0	0	0	0	0	0	0	0	0	0	0	0	0	0	0	0	0	0	0	0	0	0	0	0	0	0	0	0	0	0	0	0	0	0	0	0	0	0	0	0	0	0	0	0	0	0	0	0	0	0	0	0	0	0	0	0	0	0	0	0	0	0	0	0	0	0	0	0	0	0	0	0	0	0	0	0	0	0	0	0	0	0	0	0	0	0	0	0	0	0	0	0	0	0	0	0	0	0	0	0	0	0	0	0	0	0	0	0	0	0	0	0	0	0	0	0	0	0	0	0	0	0	0	0	0	0	0	0	0	0	0	0	0	0	0	0	0	0	0	0	0	0	0	0	0	0	0	0	0	0	0	0	0	0	0	0	0	0	0	0	0	0	0	0	0	0	0	0	0	0	0	0	0	0	0	0	0	0	0	0	0	0	0	0	0	0	0	0	0	0	0	0	0	0	0	0	0	0	0	0	0	0	0	0	0	0	0	0	0	0	0	0	0	0	0	0	0	0	0	0	0	0	0	0	0	0	0	0	0	0	0	0	0	0	0	0	0	0	0	0	0	0	0	0	0	0	0	0	0	0	0	0	0	0	0	0	0	0	0	0	0	0	0	0	0	0	0	0	0	0	0	0	0	0	0	0	0	0	0	0	0	0	0	0	0	0	0	0	0	0	0	0	0	0	0	0	0	0	0	0	0	0	0	0	0	0	0	0	0	0	0	0	0	0	0	0	0	0	0	0	0	0	0	0	0	0	0	0	0	0	0	0	0	0	0	0	0	0	0	0	0	0	0	0	0	0	0	0	0	0	0	0	0	0	0	0	0	0	0	0	0	0	0	0	0	0	0	0	0	0	0	0	0	0	0	0	0	0	0	0	0	0	0	0	0	0	0	0	0	0	0	0	0	0	0	0	0	0	0	0	0	0	0	0	0	0	0	0	0	0	0	0	0	0	0	0	0	0	0	0	0	0	0	0	0	0	0	0	0	0	0	0	0	0	0	0	0	0	0	0	0	0	0	0	0	0	0	0	0	0	0	0	0	0	0	0	0	0	0	0	0	0	0	0	0	0	0	0	0	0	0	0	0	0	0	0	0	0	0	0	0	0	0	0	0	0	0	0	0	0	0	0	0	0	0	0	0	0	0	0	0	0	0	0	0	0	0	0	0	0	0	0	0	0	0	0	0	0	0	0	0	0	0	0	0	0	0	0	0	0	0	0	0	0	0	0	0	0	0	0	0	0	0	0	0	0	0	0	0	0	0	0	0	0	0	0	0	0	0	0	0	0	0	0	0	0	0	0	0	0	0	0	0	0	0	0	0	0	0	0	0	0	0	0	0	0	0	0	0	0	0	0	0	0	0	0	0	0	0	0	0	0	0	0	0	0	0	0	0	0	0	0	0	0	0	0	0	0	0	0	0	0	0	0	0	0	0	0	0	0	0	0	0	0	0	0	0	0	0	0	0	0	0	0	0	0	0	0	0	0	0	0	0	0	0	0	0	0	0	0	0	0	0	0	0	0	0	0	0	0	0	0	0	0	0	0	0	0	0	0	0	0	0	0	0	0	0	0	0	0	0	0	0	0	0	0	0	0	0	0	0	0	0	0	0	0	0	0	0	0	0	0	0	0	0	0	0	0	0	0	0	0	0	0	0	0	0	0	0	0	0	0	0	0	0	0	0	0	0	0	0	0	0	0	0	0	0	0	0	0	0	0	0	0	0	0	0	0	0	0	0	0	0	0	0	0	0	0	0	0	0	0	0	0	0	0	0	0	0	0	0	0	0	0	0	0	0	0	0	0	0	0	0	0	0	0	0	0	0	0	0	0	0	0	0	0	0	0	0	0	0	0	0	0	0	0	0	0	0	0	0	0	0	0	0	0	0	0	0	0	0	0	0	0	0	0	0	0	0	0	0	0	0	0	0	0	0	0	0	0	0	0	0	0	0	0	0	0	0	0	0	0	0	0	0	0	0	0	0	0	0	0	0	0	0	0	0	0	0	0	0	0	0	0	0	0	0	0	0	0	0	0	0	0	0	0	0	0	

단과 대학	학과 (부)	전임교원		논문 실적																전임교원 1인당 논문 실적							
				총계								국내															
		남	여	남	여	남	여	남	여	남	여	남	여	남	여	남	여	남	여	남	여						
		SCI급 /SCOPUS 학술지	국내 재직 (후보포함)	기타 국제발간 일반학술지	소계	SCI급 /SCOPUS 학술지	소계	SCI급 /SCOPUS 학술지	기타 국제발간 일반학술지	국내 기준	국제 기준	연구재단 등재지 (후보포함)	SCI급 /SCOPUS 학술지	기타 국제발간 일반학술지	국내 기준	국제 기준	연구재단 등재지 (후보포함)	SCI급 /SCOPUS 학술지									
		10	0	10998	0	38761	0	38761	0	71142	0	60476	0	10886	0	0.876	0	0.7114	0	0.876	0	0.6048	0				
		9	0	41497	0	27391	0	27391	0	13306	0	13306	0	0	0	0.864	0	0.1545	0	0.864	0	0.1545	0				
	식품생명과학부 (식품생명공학전공)	5	1	17925	1	08	0	06	0	0.925	1	0.925	1	0	0	0.12	0	0.195	1	0.12	0	0.195	1				
	식품생명과학부 (식품생명공학전공)	1	5	11	46333	0.7	2	0.7	2	0	0	26333	0.4	26333	0	0	0.7	0.4	0.5357	0.7	0.4	0.4	0.337				
	해양경찰학과	5	0	63333	0	63333	0	63333	0	0	0	0	0	0	0	1.357	0	0	0	1.357	0	0	0				
	해양산업·운 송과학기술학 부(바다문화· 해양안전· 해양환경· 해양안전공)	6	0	46886	0	38333	0	38333	0	0.8333	0	0.8333	0	0	0	0.6389	0	0.1389	0	0.6389	0	0.1389	0				
	해양산업·운 송과학기술학 부(바다문화· 해양안전· 해양환경· 해양안전공)	6	0	51319	0	48461	0	48461	0	0.2838	0	0.2838	0	0	0	0.877	0	0.0476	0	0.877	0	0.0476	0				
	해양생명융 과학부 (해양생명의 학전공)	6	0	41042	0	22357	0	22357	0	1.885	0	1.885	0	0	0	0.3726	0	0.3114	0	0.3726	0	0.3114	0				
	해양생명융 과학부 (해양생명의 학전공)	6	0	62916	0	5	0	5	0	1.2916	0	1.2916	0	0	0	0.8333	0	0.2153	0	0.8333	0	0.2153	0				
	해양생명융 과학부 (해양생명의 학전공)	9	0	37782	0	29883	0	29883	0	0.8199	0	0.8199	0	0	0	0.3287	0	0.0911	0	0.3287	0	0.0911	0				

단과대학	학과 (부)	전임교원		논문 실적										전임교원 1인당 논문 실적					
				총계				국내				소계		국제					
				남	여	남	여	남	여	남	여	남	여	남	여	남	여	남	여
산학융합융합대학	건축·해양권 설계융합공학부	13	2	9054	16429	49	16429	49	16429	0	0	4154	0	4154	0	0	0	0	0
	공과디자인융 합기술학과	1	4	0	15	0	15	0	15	0	0	0	0	0	0	0	0	0	0
	기계융합시스 템공학부 (기계에너지 공학전공)	6	0	1924	0	0	0	0	0	0	0	1687	0	1687	0	0	0	0	0
	기계융합시스 템공학부 (기계에너지 공학전공)	7	0	7307	0	2619	0	2619	0	0	0	4687	0	4687	0	0	0	0	0
	기계융합시스 템공학부 (미래형자동 차공학전공)	6	0	4439	0	2238	0	2238	0	0	0	2181	0	2181	0	0	0	0	0
	소프트웨어 융합학과	5	0	9233	0	5287	0	5287	0	0	0	3946	0	3946	0	0	0	0	0
	융합기술창업 학과	3	0	1743	0	12	0	12	0	0	0	0	0	0	0	0	0	0	0
	계	22	63	25306	53307	15682	44944	14634	43744	6008	125	81544	8623	70945	8623	10949	0	15682	44763

* 자료기준일 : 전임교원 2019.4.1., 논문실적 2018년도

다. 학과(부)별 저역서 실적(2018년도)

단과 대학	학과 (부)	전임교원	저역서실적				저역서실적		전임교원 1인당 저역서실적	
		남	여	남	여	계	남	여	남	여
인문 대학	국어국문학과	7	0	3.2	0		3.2	0	0.4571	0
	동아시아학부 (일어일문학전공)	3	2	1	0.45		0	0.25	1	0.2
	동아시아학부 (중어중문학전공)	4	1	0	0.25		0	0.25	0	0
	미디어문화학과	4	1	0.3333	0		0.3333	0	0.0833	0
	역사철학부 (역사전공)	4	1	2.525	0		2.525	0	0.6313	0
	역사철학부 (철학전공)	4	0	0.1	0		0.1	0	0.025	0
	영어영문학과	2	4	0.3333	0		0.3333	0	0.1667	0
	미술학과	1	2	0	0		0	0	0	0
예술 대학	산업디자인학과	2	4	0	0		0	0	0	0
	음악과	3	4	0	0		0	0	0	0
	경영학과	6	0	0	0		0	0	0	0
사회 과학 대학	교직과	2	2	0.25	0.1667		0.25	0.1667	0	0.0834
	무역학과	4	1	2	0		2	0	0.5	0
	물류학과	5	0	0	0		0	0	0	0
	법학과	4	0	0	0		0	0	0	0
	사회복지학과	1	5	0	1.1166		0	1.1166	0	0.2233
	행정경제학부 (행정학전공)	4	1	0	0		0	0	0	0
	행정경제학부 (경제학전공)	5	0	0.1	0		0.1	0	0.02	0
	회계학과	5	0	0	0		0	0	0	0

단과 대학	학과 (부)	전임교원		저역서실적						전임교원 1인당 저역서실적	
				계		저서		역서			
		남	여	남	여	남	여	남	여		
자연 과학 대학	간호학과	0	9	0	1.0999	0	1.0999	0	0	0	0.1222
	물리학과	9	0	0	0	0	0	0	0	0	0
	생물학과	6	1	0	0.125	0	0.125	0	0	0	0.125
	수학과	7	1	1.5	0	1.5	0	0	0	0.2143	0
	아동가족학과	0	5	0	0	0	0	0	0	0	0
	의류학과	0	4	0	0	0	0	0	0	0	0
	체육학과	5	1	0	0	0	0	0	0	0	0
	화학과	7	1	2	0	2	0	0	0	0.2857	0
	IT정보제어공학부 (IT융합통신공학전공)	6	0	0	0	0	0	0	0	0	0
	IT정보제어공학부 (정보제어공학전공)	7	0	0	0	0	0	0	0	0	0
공과 대학	나노화학공학과	6	1	0	0	0	0	0	0	0	0
	신소재공학과	7	0	0	0	0	0	0	0	0	0
	전기공학과	7	0	1	0	1	0	0	0	0.1429	0
	전자공학과	6	0	2	0	2	0	0	0	0.3333	0
	조선해양공학과	6	0	0.6111	0	0.6111	0	0	0	0.1019	0
	컴퓨터정보통신공학부 (컴퓨터정보공학전공)	12	0	1.4	0	1.4	0	0	0	0.1167	0
	컴퓨터정보통신공학부 (정보통신공학전공)	7	0	0	0	0	0	0	0	0	0
	토목공학과	10	0	0.125	0	0	0	0	0.125	0.0125	0
	환경공학과	9	0	0	0	0	0	0	0	0	0
	식품생명과학부 (식품·생명공학전공)	5	1	0	0	0	0	0	0	0	0
해양 과학 대학	식품생명과학부 (식품영양학전공)	1	5	0	0.5	0	0.5	0	0	0	0.1

단과 대학	학과 (부)	전임교원		지역서실적						전임교원 1인당 지역서실적	
		남	여	계		저서		역서		남	여
				남	여	남	여	남	여		
산학 융합 공과 대학	해양경찰학과	5	0	5	0	5	0	0	0	1.	0
	해양산업·운송과학기술학부 (마린엔지니어링전공)	6	0	2,9166	0	2,9166	0	0	0	0.4861	0
	해양산업·운송과학기술학부 (해양생산시스템전공)	6	0	0.5	0	0.5	0	0	0	0.0833	0
	해양생명공학대학부 (해양생명과학전공)	6	0	0	0	0	0	0	0	0	0
	해양생명공학대학부 (해양생명의학전공)	6	0	0	0	0	0	0	0	0	0
	해양생명공학대학부 (해양생물공학전공)	9	0	1.4429	0	1.4429	0	0	0	0.1603	0
	건축·해양건설융합 공학부	13	2	2.3333	0	2.3333	0	0	0	0.1795	0
	공간디자인융합기 술학과	1	4	0.3333	1.5	0.3333	1.5	0	0	0.3333	0.375
	기계융합시스템공학부 (기계공학전공)	6	0	2	0	2	0	0	0	0.3333	0
	기계융합시스템공학부 (기계에너지공학전공)	7	0	2.6429	0	2.6429	0	0	0	0.3776	0
	기계융합시스템공학부 (미래형자동차공학전공)	6	0	1.7383	0	1.7383	0	0	0	0.2897	0
	소프트웨어융합공 학과	5	0	4.0999	0	4.0999	0	0	0	0.82	0
융합기술창업학과	3	0	0.25	0	0.25	0	0	0	0.0833	0	
계		272	63	41.7349	5.2082	40.6099	5.0082	1.125	0.2	0.1534	0.0827

* 자료기준일 : 전임교원 2019.4.1., 지역서실적 2018년도

5. 연구비 수혜 실적

가. 최근 3년간 연구비 수혜 실적

(단위 : 천원)

기준 연도	전임교원 수	연구비 지원														대응자금 (연구비)				전임교원 1인당 연구비	
		계		교내		교외															
						중앙정부		지자체		외국											
										과제 수		연구비		민간		과제 수		연구비			
과제 수	연구비	과제 수	연구비	과제 수	연구비	과제 수	연구비	과제 수	연구비	과제 수	연구비	과제 수	연구비	과제 수	연구비	과제 수	연구비	과제 수	연구비		
2016	345	649	21,543,124	363	1,448,548	210	13,948,889	32	2,191,256	44	3,954,431	0	0	110,000	70,000	4,517.5	58,448				
2017	340	684	19,599,641	370	1,369,855	227	14,757,109	46	1,700,897	41	1,771,780	0	0	129,056	93,850	4,408.6	53,893				
2018	335	667	27,772,276	365	1,431,599	221	18,387,630	41	2,961,552	40	4,991,495	0	0	195,447	234,430	4,856.9	79,329				

나. 학과(부)별 연구비 수혜 실적(2018년도)

(단위 : 천원)

단과 대학	학 과(부)	전임교원 수	연구비 지원															대응자금 (연구비)			전임교원 1인당 연구비	
			계			교내		교외						외국								
								중앙정부		지자체		민간										
			과제 수	연구비	과제 수	연구비	과제 수	연구비	과제 수	연구비	과제 수	연구비	과제 수	연구비	과제 수	연구비	과제 수	연구비	과제 수	연구비	과제 수	연구비
인문	국어국문학과	7	9	159,362	8	29,362	1	130,000	0	0	0	0	0	0	0	0	0	0	0	22,857.1		
	동아시아학부 (일어일문학전공)	5	6	24,410	6	24,410	0	0	0	0	0	0	0	0	0	0	0	0	0	0		
	동아시아학부 (중어중문학전공)	5	6	66,410	6	66,410	0	0	0	0	0	0	0	0	0	0	0	0	0	0		
대학	미디어문화학과	5	10	60,832	9	37,230	1	23,602	0	0	0	0	0	0	0	0	0	0	0	4,720.4		

단과대학	학과(부)	전임교원 수	연구비 지원														대응자금 (연구비)			전임교원 1인당 연구비	
			계		교내		교외														
							중앙정부		지자체		민간		외국								
			과제 수	연구비	과제 수	연구비	과제 수	연구비	과제 수	연구비	과제 수	연구비	과제 수	연구비	과제 수	연구비	교내	교외			
예술 대학	역사철학부 (역사전공)	5	27	1,214,394	6	19,410	2	23,500	19	1,171,484	0	0	0	0	0	3,882	288,966.8				
	역사철학부 (철학전공)	4	5	23,128	5	23,128	0	0	0	0	0	0	0	0	0	5,782	0				
	영어영문학과	6	6	22,798	6	22,798	0	0	0	0	0	0	0	0	0	3,799.7	0				
	미술학과	3	4	14,852	4	14,852	0	0	0	0	0	0	0	0	0	4,950.7	0				
예술 대학	산업디자인학과	6	6	24,410	6	24,410	0	0	0	0	0	0	0	0	0	4,088.3	0				
	음악과	7	6	24,410	6	24,410	0	0	0	0	0	0	0	0	0	3,487.1	0				
사회 과학 대학	경영학과	6	6	116,448	4	13,128	1	25,006	1	78,314	0	0	0	0	0	2,188	17,220				
	교직과	4	5	21,128	5	21,128	0	0	0	0	0	0	0	0	0	5,282	0				
	무역학과	5	7	29,434	7	29,434	0	0	0	0	0	0	0	0	0	5,886.8	0				
	물류학과	5	5	16,410	5	16,410	0	0	0	0	0	0	0	0	0	3,282	0				
	법학과	4	5	76,717	3	9,846	2	66,871	0	0	0	0	0	0	0	2,461.5	16,717.8				
	사회복지학과	6	7	27,692	7	27,692	0	0	0	0	0	0	0	0	0	4,615.3	0				
	행정경제학부 (경제학전공)	5	9	89,267	5	16,410	2	44,957	2	27,900	0	0	0	0	0	3,282	14,571.4				
	행정경제학부 (행정학전공)	5	6	40,982	5	16,410	1	24,572	0	0	0	0	0	0	0	3,282	4,914.4				
회계학과	5	8	61,282	8	61,282	0	0	0	0	0	0	0	0	0	12,256.4	0					

단과대학	학과(부)	전임교원 수	연구비 지원														대응자금 (연구비)				전임교원 1인당 연구비	
			계			교내		중양정부		지자체		민간		외국								
			과제 수	연구비	과제 수	연구비	과제 수	연구비	과제 수	연구비	과제 수	연구비	과제 수	연구비	과제 수	연구비						
자연 과학 대학	간호학과	9	11	67,538	10	37,538	1	30,000	0	0	0	0	0	0	0	0	0	4,170.9	3,333.3			
	물리학과	9	19	352,371	11	45,538	8	306,833	0	0	0	0	0	0	0	0	0	5,059.8	34,092.6			
	생물학과	7	22	797,592	8	30,974	11	712,118	1	48,500	2	6,000	0	0	0	0	0	4,424.9	109,516.9			
	수학과	8	11	175,374	8	26,256	3	149,118	0	0	0	0	0	0	0	0	0	3,282	18,639.8			
	아동가족학과	5	5	16,128	5	16,128	0	0	0	0	0	0	0	0	0	0	0	3,225.6	0			
	의류학과	4	4	13,128	4	13,128	0	0	0	0	0	0	0	0	0	0	0	3,282	0			
	체육학과	6	8	47,871	7	27,692	1	20,179	0	0	0	0	0	0	0	0	0	4,615.3	3,363.2			
	화학과	8	16	423,423	7	22,692	9	400,731	0	0	0	0	0	0	0	0	0	2,836.5	50,091.4			
공과 대학	IT정보제어공학부 (IT융합통신공학전공)	6	16	730,664	6	19,692	5	114,722	4	585,250	1	11,000	0	0	34,500	29,000	9,032	123,328.7				
	IT정보제어공학부 (정보제어공학전공)	7	18	1,187,156	7	22,974	9	1,035,084	2	129,098	0	0	0	0	50,000	30,000	10,424.9	170,597.4				
	나노화학공학과	7	12	305,547	7	22,974	5	282,573	0	0	0	0	0	0	0	0	0	3,282	40,367.6			
	신소재공학과	7	15	367,437	7	22,974	6	300,463	0	0	2	44,000	0	0	0	0	0	3,282	49,209.			
	전기공학과	7	12	535,974	8	25,974	4	510,000	0	0	0	0	0	0	0	0	0	3,710.6	72,857.1			
	전자공학과	6	8	69,692	6	19,692	2	50,000	0	0	0	0	0	0	0	0	0	3,282	8,333.3			

단과대학	학과(부)	전임교원 수	연구비 지원														대응자금 (연구비)		전임교원 1인당 연구비			
			계		교내		교외						민간									
							중앙정부		지자체		과제 수										연구비	
			과제 수	연구비	과제 수	연구비	과제 수	연구비	과제 수	연구비	과제 수	연구비	과제 수	연구비	과제 수	연구비	과제 수	연구비	과제 수	연구비		
해양 과학 대학	조선해양공학과	6	27	1,908,731	7	33,692	16	1,149,807	4	725,232	0	0	0	0	0	0	9,743.7	312,506.5				
	컴퓨터정보통신공학부 (정보통신공학전공)	7	20	653,521	8	29,373	9	558,148	0	0	3	66,000	0	0	0	0	4,196.1	89,449.7				
	컴퓨터정보통신공학부 (컴퓨터정보공학전공)	12	21	1,038,533	13	45,033	6	868,500	0	0	2	125,000	0	0	0	0	3,752.8	82,791.7				
	토목공학과	10	26	5,060,569	10	32,820	12	985,977	0	0	4	4,041,772	0	0	0	0	3,282	502,774.9				
	환경공학과	9	19	377,140	10	33,862	4	285,369	1	13,530	4	71,379	0	0	0	0	3,762.4	38,142				
	식품생명과학부 (식품생명공학전공)	6	11	344,192	6	19,692	5	324,500	0	0	0	0	0	0	0	0	3,282	54,083.3				
	식품생명과학부 (식품생명공학전공)	6	17	505,378	8	35,692	8	429,686	1	40,000	0	0	0	0	0	0	5,948.7	78,281				
	해양경찰학과	5	6	24,410	6	24,410	0	0	0	0	0	0	0	0	0	0	4,882	0				
	해양산업·운송과학 기술학부(마린엔지 니어링전공)	6	9	100,687	8	50,687	1	50,000	0	0	0	0	0	0	0	0	8,447.8	8,333.3				
	해양산업·운송과학 기술학부(해양생산 시스템전공)	6	11	276,869	5	16,410	6	260,459	0	0	0	0	0	0	0	0	2,735	43,409.8				
	해양생명융합과학부 (해양생명과학전공)	6	16	682,523	8	39,263	3	339,100	1	9,830	4	294,330	0	0	0	0	6,543.8	107,210				
	해양생명융합과학부 (해양생명과학전공)	6	19	568,892	7	22,692	5	396,000	0	0	7	150,200	0	0	0	0	3,782	91,033.3				

단과대학	학과(부)	전임교원 수	연구비 지원															대응자금 (연구비)			전임교원 1인당 연구비	
			계			교내			중요정부			교외										
			과제 수	연구비	과제 수	연구비	과제 수	연구비	과제 수	연구비	과제 수	연구비	과제 수	연구비	과제 수	연구비	과제 수	연구비				
	해양·생명융합공학부 (해양생물공학전공)	9	32	1,975,842	9	29,538	17	1,911,330	1	6,600		28,314	5		0	0	0	3,282	216,256			
	건축·해양건설융합 공학부	15	30	798,099	16	50,589	10	657,964	3	78,546		11,000	1		0	0	0	3,372.6	49,834			
	공간디자인융합기 술학과	5	5	16,410	5	16,410	0	0	0	0	0	0	0	0	0	0	0	3,282	0			
산학 융합 공과 대학	기계융합시스템공학부 (기계공학전공)	6	16	404,355	6	19,410	8	324,445	0	0		60,500	2		0	0	1,500	3,235	64,407.5			
	기계융합시스템공학부 (기계에너지공학전공)	7	26	4,243,143	7	22,974	18	4,172,901	1	47,268		0	0	0	0	45,477	126,930	9,778.7	621,014.1			
	기계융합시스템공학부 (미래자동차공학전공)	6	23	1,229,914	7	33,692	14	1,134,222	0	0		62,000	2		0	40,700	15,000	12,388.7	201,870.3			
	소프트웨어융합공학부	5	9	328,961	4	13,128	5	315,833	0	0		0	0	0	0	0	0	2,625.6	63,166.6			
	융합기술융합학과	3	4	29,846	3	9,846		0	0	0		20,000	1		0	0	0	3,282	6,666.7			
	계	335	667	27,772,276	365	1,431,599	221	18,387,630	41	2,961,552		4,991,495	40		0	195,447	234,430	4,856.9	79,329			

* 자료기준일 : 전임교원 2019.4.1., 연구비 실적 2018년도

6. 기술이전 수입료 및 계약실적

기준 연도	건수	수입료(천원)
2014	28	128,629
2015	46	321,938
2016	55	401,972
2017	60	515,024
2018	54	500,591

7. 특허 출원 및 등록 실적

기준 연도	국내특허		해외특허	
	출원	등록	출원	등록
2014	64	37	2	1
2015	109	50	6	0
2016	82	63	7	0
2017	77	72	2	3
2018	81	55	1	3

8. 학생의 창업 및 창업지원 현황

기준 연도	학생창업현황					학생창업 지원현황				
	창업 자수	창업 기업 수	창업기업 고용인원 수	창업기업 매출액 (천원)	창업기업 자본금 (천원)	전용 공간 (㎡)	지원액 (천원)		창업 전담인력	
							교비	정부지원	교원수	직원수
2015	1	1	1	12,500	5,000	1,016	7,986	295,679	1	5
2016	6	6	8	71,500	121,000	183	0	325,332	2	6
2017	8	7	0	95,790	0	1,114	0	320,000	5	3
2018	3	3	0	10,000	0	1,114	0	170,000	1	2
2019	13	13	1	105,430	0	1,114	0	188,211	1	2

9. 창업 교육 지원 현황

기준 연도	창업강좌 현황								창업동아리 현황		창업교육 센터 현황
	교양과목				전공과목				동아리 수	동아리 참여 인원수	전담 교직원
	이론형 과목		실습형 과목		이론형 과목		실습형 과목				
	강좌 수	이수자 수	강좌 수	이수자 수	강좌 수	이수자 수	강좌 수	이수자 수			
2014	6	323	2	80	1	21	0	0	25	106	6
2015	9	471	2	58	1	77	0	0	35	182	8
2016	9	363	3	116	0	0	0	0	42	194	7
2017	8	303	2	72	2	60	0	0	31	140	3
2018	5	177	0	0	4	78	0	0	48	266	3



VI. 대학재정/교육비

1. 대학회계 현황
2. 발전기금 회계현황
3. 산학협력단 회계 현황
4. 등록금 현황
5. 학생 1인당 교육비
6. 장학금 수혜 현황
7. 재정 지원사업 수혜 실적
8. 강사 강의료

1. 대학회계 현황

(단위 : 원, %)

구분	2018	
	금액	구성비
세입		
1. 이전수입	53,291,177,200	50.1
중앙정부이전수입	53,113,927,200	50.0
지방자치단체이전수입	177,250,000	0.2
2. 자체수입금	40,508,998,802	38.1
교육활동수입	30,345,011,432	28.6
전형료 및 논문심사료	321,976,000	0.3
사용료 및 수수료수입	3,847,326,180	3.6
부담금	9,100,000	0.0
자산매각수입	0	0.0
이자수입	164,544,623	0.2
제재금수입	0	0.0
기타수입	5,821,040,567	5.5
3. 세계잉여금	12,387,157,965	11.7
순세계잉여금	5,034,826,965	4.7
보조금 등 사용잔액		
전년도이월금	7,352,331,000	6.9
4. 내부거래 및 기타	93,372,000	0.1
다른 회계로부터의 전입금	93,372,000	0.1
합계	106,280,705,967	100
세출		
1. 인건비	51,272,476,790	53.1
인건비	51,272,476,790	53.1
2. 물건비	22,091,183,323	22.9
운영비	13,076,731,117	13.5
여비	498,346,460	0.5
업무추진비	1,376,283,866	1.4
직무수행경비	525,546,260	0.5
연구용역비	246,580,620	0.3
교육·연구 및 학생지도비	6,367,695,000	6.6
3. 이전지출	8,089,719,400	8.4
보전금	6,512,556,901	6.7
민간이전	604,506,510	0.6
대학 부담금	148,325,000	0.2
연구지원 대응 사업비	824,330,989	0.9
4. 자산취득 및 운용	14,706,892,460	15.2
건설보상비	0	0.0
건설비	10,830,455,060	11.2
유형자산	3,620,001,880	3.7
무형자산	256,435,520	0.3
5. 예비비 및 기타	402,742,370	0.4
예비비 및 기타	402,742,370	0.4
합계	96,563,014,343	100

* 결산 기준

2. 발전기금 회계 현황

가. 발전기금 예산

(단위 : 천원, %)

구분	2017		2018		2019	
	금액	구성비	금액	구성비	금액	구성비
세입						
이월금	322,316	35.0	337,250	34.9	561,710	43.9
기부금	490,000	53.2	537,000	55.7	565,000	44.2
법인세환급금	15,400	1.7	16,500	1.7	12,100	0.9
잡수입	92,900	10.1	74,200	7.7	139,860	10.9
합계	920,616	100	964,950	100	1,278,670	100
세출						
경상비	27,747	3.0	22,950	2.4	94,950	7.4
장학사업비	366,564	39.8	339,214	35.2	345,220	27.0
연구지원비	0	0.0	0	0.0	150,000	11.7
교육기자재 및 시설확충비	0	0.0	0	0.0	0	0.0
기타사업비	0	0.0	43,372	4.5	0	0.0
기본재산증자비	161,000	17.5	120,000	12.4	262,000	20.5
차기이월금	357,805	38.9	431,914	44.8	419,000	32.8
예비비	7,500	0.8	7,500	0.8	7,500	0.6
합계	920,616	100	964,950	100	1,278,670	100

나. 발전기금 결산

(단위 : 천원, %)

구분	2016		2017		2018	
	금액	구성비	금액	구성비	금액	구성비
세입						
이월금	518,885	45.5	387,796	37.8	500,929	32.6
기부금	496,108	43.5	535,743	52.3	954,042	62.0
법인세환급금	26,568	2.3	17,579	1.7	15,311	1.0
잠수입	97,630	8.6	84,159	8.2	68,192	4.4
합계	1,139,191	100	1,025,277	100	1,538,475	100
세출						
경상비	21,321	1.9	14,964	1.4	12,231	0.8
장학사업비	377,167	33.1	323,148	31.5	152,627	9.9
연구지원비	0	0.0	10,000	1.0	0	0.0
교육기자재 및 시설확충비	0	0.0	0	0.0	43,372	2.8
기타사업비	0	0.0	0	0.0	0	0.0
기본재산증자비	352,907	31.0	176,236	17.3	114,543	7.5
차기이월금	387,796	34.0	500,929	48.8	1,215,702	79
예비비	0	0.0	0	0.0	0	0.0
합계	1,139,191	100	1,025,277	100	1,538,475	100

3. 산학협력단 회계 현황(운영계산서)

(단위 : 천원, %)

구분	2016		2017		2018	
계정과목	금액	구성비	금액	구성비		
수익과목						
운영수익						
- 산학협력수익	10,299,707	22.1	8,071,829	18.6	7,448,525	16.9
- 지원금수익	30,638,659	65.8	27,361,973	63.0	30,810,409	69.8
- 간접비수익	2,989,421	6.4	2,977,076	6.9	3,301,360	7.5
- 전입 및 기부금 수익	155,862	0.3	900,109	2.1	180,765	0.4
- 운영 외 수익	2,500,511	5.4	4,089,791	9.4	2,405,376	5.4
운영수익 총계	46,584,160	100	43,400,778	100	44,146,435	100
비용과목						
운영비용						
- 산학협력비	8,545,637	18.3	7,313,252	16.9	6,189,791	14
- 지원금사업비	26,712,582	57.3	24,856,138	57.3	29,243,005	66.2
- 간접비사업비	1,767,415	3.8	3,000,533	6.9	3,571,493	8.1
- 일반관리비	2,948,535	6.3	4,457,662	10.3	4,616,532	10.5
- 운영외비용	4,150,826	8.9	1,568,512	3.6	1,867,023	4.2
- 학교회계전출금	3,019,369	6.5	524,800	1.2	259,590	0.6
당기운영차손익	-560,204	-1.2	1,679,881	3.9	-1,600,999	-3.6
운영비용 총계	46,584,160	100	43,400,778	100	44,146,435	100

* 결산 기준

4. 등록금 현황

(단위 : 천원, %)

기준 연도	입학금 (A)	수업료 (B)	등록금 (D=B)	전학년도 등록금	전년대비 인상율(%)
2015	168	3916.3	3916.3	3,921.9	-0.14
2016	168	3915.3	3915.3	3916.3	-0.03
2017	168	3913.6	3913.6	3915.3	-0.04
2018	0	3919.9	3919.9	3913.6	0.16
2019	0	3,926.2	3,926.2	3919.9	0.16

* 인상율 : $\{(\text{당해년도 등록금} - \text{전학년도 등록금}) / \text{전학년도 등록금}\} \times 100$

5. 학생 1인당 교육비

(단위 : 천원)

기준 연도	일반회계 (A)	대학회계 (B)	발전기금 회계 (C)	산학협력단 회계 (D)	도서 구입비 (E)	기계기구 매입비 (F)	총교육비 (G=A+B+ C+D+E+F)	재학생 수 (H)	학생 1인당 교육비 (I=G/H)
2014	42,852,197	29,176,895	154,354	31,038,477	1,057,156	4,021,904	108,300,983	8,879	12,197.4
2015	39,306,785	39,923,910	173,919	35,841,123	665,198	6,709,118	122,620,053	9,041	13,562.7
2016	-	76,780,238	163,488	45,752,420	597,133	5,422,736	128,736,015	8,296	15,517.8
2017	-	77,356,619	113,113	36,152,405	553,202	4,289,024	118,464,363	8,041	14,732.5
2018	-	76,117,475	114,858	39,811,747	256,936	3,570,422	119,871,437	7,890	15,192.8

* 결산 기준(2016년 산학협력단회계 결산 자료는 회계연도 변경으로 2016년 1월~2월 자료 포함)

6. 장학금 수혜 현황

가. 최근 5년간 장학금 수혜 현황

(단위 : 명, 천원)

기준 연도	재학생 (A)	교외				교내						총계(B)	재학생인당 장학금 (C÷A)
		소개	국가	지방자치단체	시설 및 기타	소개	우수 장학금	자소특종 장학금	근로 장학금	교직원장학금	기타		
2014	7,914	17,863,098	17,172,248	176,336	514,514	5,327,579	3,271,706	870,526	218,534	0	966,813	23,190,677	2,930.3
2015	7,936	17,710,510	16,968,254	227,073	515,183	5,276,963	3,271,306	936,134	216,229	0	853,294	22,987,473	2,896.6
2016	7,311	16,318,560	15,590,280	222,934	505,346	5,204,876	2,897,492	852,770	209,027	0	1,245,587	21,523,436	2,944
2017	7,009	15,859,800	15,171,674	233,888	454,238	4,835,759	2,751,308	753,415	183,492	0	1,147,544	20,695,559	2,952.7
2018	6,868	15,167,966	14,656,614	135,906	375,446	4,637,453	2,473,400	730,997	156,888	0	1,276,169	19,805,420	2,883.7

* 자료기준일 : 기준연도 1,2학기 장학금 수혜 현황

나. 연도별 학자금 대출 현황

(단위 : 명, 천원)

기준 연도	재학생	일반상환 학자금 대출				취업후상환(드론) 학자금 대출				학자금대출이용학생비율(%)	
		전체(학비+생활비)		등록금(학비)		전체(학비+생활비)		등록금(학비)			
		인원	금액(천원)	인원	금액(천원)	인원	금액(천원)	인원	금액(천원)	전체	등록금
2015	17,265	414	864,450	316	551,750	1,854	3,152,195	521	834,595	13.1	4.8
2016	16,440	324	690,347	254	436,147	1,634	2,811,235	437	733,585	11.9	4.2
2017	15,782	484	991,975	337	627,275	1,286	2,177,255	301	507,405	11.2	4
2018	15,393	553	1,143,805	366	666,605	1,224	1,971,405	252	412,059	11.5	4
2019	15,497	653	1,374,811	403	717,611	1,254	2,011,887	242	419,200	12.3	4.2

* 전년도 2학기, 기준연도 1학기 학자금 대출 현황

7. 재정지원사업 수혜 실적

가. 최근 3년간 재정지원사업 수혜 실적

(단위 : 건, 천원)

기준 연도	지원기관	재정지원 사업 수혜수	당해연도 지원액
2016	교육부	61	13,759,980
	국민안전처	1	27,000
	국토교통부	9	1,060,408
	농림축산식품부	8	237,533
	농촌진흥청	2	330,000
	미래창조과학부	45	3,162,252
	보건복지부	4	169,066
	산업통상자원부	46	4,680,000
	식품의약품안전처	7	732,990
	여성가족부	4	1,823,900
	전라북도	103	5,832,031
	중소기업청	13	997,355
	충청남도	1	20,000
	특허청	3	264,000
	해양수산부	33	2,525,778
	환경부	7	399,163
	국가보훈처	1	97,000
	국무총리비서실	1	20,000
	국방부	2	84,009
	방위사업청	1	64,850
	법부처	5	227,500
	법무부	5	92,767
	새만금개발청	1	42,000
	합 계	363	36,649,582
2017	경기도	1	30,576
	경상남도	1	20,000
	경찰청	1	29,000
	고용노동부	4	377,200
	과학기술정보통신부	14	530,000
	교육부	39	11,529,532
	국민안전처	3	128,000
	국방부	3	186,350
	국토교통부	7	895,000
	기획재정부	1	10,000
	농림축산식품부	5	412,313
	농촌진흥청	1	70,000
	미래창조과학부	60	3,861,343
	법부처	1	70,000
	보건복지부	3	199,292
	산업통상자원부	54	4,542,273
	새만금개발청	2	36,927
	식품의약품안전처	5	580,000
	여성가족부	8	1,879,366

기준 연도	지원기관	재정지원 사업 수혜수	당해연도 지원액
	원자력안전위원회	1	82,500
	전라남도	1	14,000
	전라북도	106	5,034,882
	전라북도교육청	1	50,000
	중소기업청	20	1,160,139
	중소벤처기업부	1	25,000
	충청남도	2	305,386
	특허청	2	204,000
	해양수산부	31	3,191,547
	행정안전부	1	12,200
	환경부	6	277,478
	합 계	385	35,744,304
2018	강원도	1	9,830
	경기도 시흥시	1	48,500
	경기도 파주시	1	183,330
	과학기술정보통신부	47	3,722,294
	교육부	75	12,299,510
	국민안전처	1	30,000
	국방부	1	86,840
	국토교통부	10	1,067,000
	농림축산식품부	9	534,996
	농촌진흥청	4	221,000
	문화재청	1	71,040
	문화체육관광부	1	44,450
	산업통상자원부	56	9,702,042
	식품의약품안전처	4	480,000
	전라북도	25	1,471,102
	전라북도 군산시	16	657,914
	전라북도 김제시	3	197,464
	전라북도 남원시	3	54,713
	전라북도 무주군	3	157,250
	전라북도 부안군	1	37,700
	전라북도 완주군	3	95,990
	전라북도 익산시	1	17,100
	전라북도 임실군	1	160,380
	전라북도 장수군	6	446,053
	전라북도 전주시	1	13,530
	전라북도 진안군	2	155,500
	전라북도교육청	1	50,000
	중소벤처기업부	22	933,292
	충청남도 서천군	2	68,600
	특허청	1	15,000
	해양수산부	29	3,087,113
	행정안전부	3	259,750
	환경부	3	207,200
	합 계	338	36,586,483

* 자료기준일 : 기준연도 1.1. ~ 12.31.

나. 교육부 재정지원사업 수혜 현황

(단위 : 백만원)

사업명	연도	당해연도 지원액	사업기간	사업형태
대학교육역량강화사업	2009	3,403	'09. 5. 1. ~ '10. 2. 28.	1년 단위 계속사업
	2010	3,242	'10. 3. 1. ~ '11. 2. 28.	
	2011	3,642	'11. 3. 1. ~ '12. 2. 29.	
	2012	2,040	'12. 3. 1. ~ '13. 2. 28.	
산학협력 선도대학(LINC) 육성사업	2012	2,852	'12. 4. 1. ~ '13. 2. 28.	5년 단위 계속사업(2+3)
	2013	4,000	'13. 3. 1. ~ '14. 2. 28.	
	2014	4,996	'14. 3. 1. ~ '15. 2. 28.	
	2015	4,050	'15. 3. 1. ~ '16. 2. 29.	
	2016	3,650	'16. 3. 1. ~ '17. 2. 28.	
국립대학혁신지원사업	2014	623	'14. 8. 1. ~ '15. 2. 28.	1년 단위 계속사업
	2015	532	'15. 11. 1. ~ '16. 4. 30.	
	2016	514	'16. 8. 1. ~ '17. 7. 31.	
대학 특성화사업	2014	2,864	'14. 7. 1. ~ '15. 2. 29.	5년 단위 계속사업(2+3)
	2015	2,657	'15. 3. 1. ~ '16. 2. 29.	
	2016	1,436	'16. 3. 1. ~ '17. 2. 28.	
	2017	1,251	'17. 3. 1. ~ '18. 2. 28.	
	2018	1,084	'18. 3. 1. ~ '19. 2. 28.	
산업연계 교육활성화 선도대학(PRIME)사업	2016	4,756	'16. 5. 3. ~ '17. 2. 28.	3년 단위 계속사업
	2017	4,550	'17. 3. 1. ~ '18. 2. 28.	
	2018	3,704	'18. 3. 1. ~ '19. 2. 28.	
고교교육 기여대학 지원사업	2016	220	'16. 3. 1. ~ '17. 2. 28.	1년
	2017	362	'17. 3. 1. ~ '18. 2. 28.	2년 단위 계속사업(1+1)
	2018	270	'18. 3. 1. ~ '19. 2. 28.	
	2019	240	'19. 3. 1. ~ '20. 2. 29.	
사회맞춤형 산학협력선도대학 (LINC+) 육성사업	2017	3,275	'17. 4. 1. ~ '18. 2. 28.	5년 단위 계속사업(2+3)
	2018	3,152	'18. 3. 1. ~ '19. 2. 28.	
	2019	4,354	'19. 3. 1. ~ '20. 2. 29.	
국립대학육성사업	2018	1,459	'18. 3. 1. ~ '19. 2. 28.	5년 단위 계속사업
	2019	3,005	'19. 3. 1. ~ '20. 2. 29.	
대학혁신지원사업	2019	3,837	'19. 3. 1. ~ '20. 2. 29.	3년 단위 계속사업

8. 강사 강의료

(단위 : 명, 천원)

기준 연도	구분	시간당 지급기준 단가	지급인원수	총 강의시간 수	지급인원비율(%)
2015	주간	80	260	9,187.5	72.4
	주간	30	99	3,487.5	27.6
2016	주간	83	268	9,435	79.5
	주간	31	69	2,287.5	20.5
2017	주간	106	1	15	0.4
	주간	86	120	7,125	53.8
	주간	43	46	2,295	20.6
	주간	32	39	1,785	17.5
	주간	16	17	750	7.6
2018	주간	89	131	8,010	56.2
	주간	44.5	44.	2,325	18.9
	주간	33	41	1,950	17.6
	주간	16.5	17	870	7.3
2019	주간	90.3	227	7,875	60.7
	주간	45.2	64	2,250	17.1
	주간	33.6	62	2,295	16.6
	주간	16.8	21	690	5.6

학교 연혁

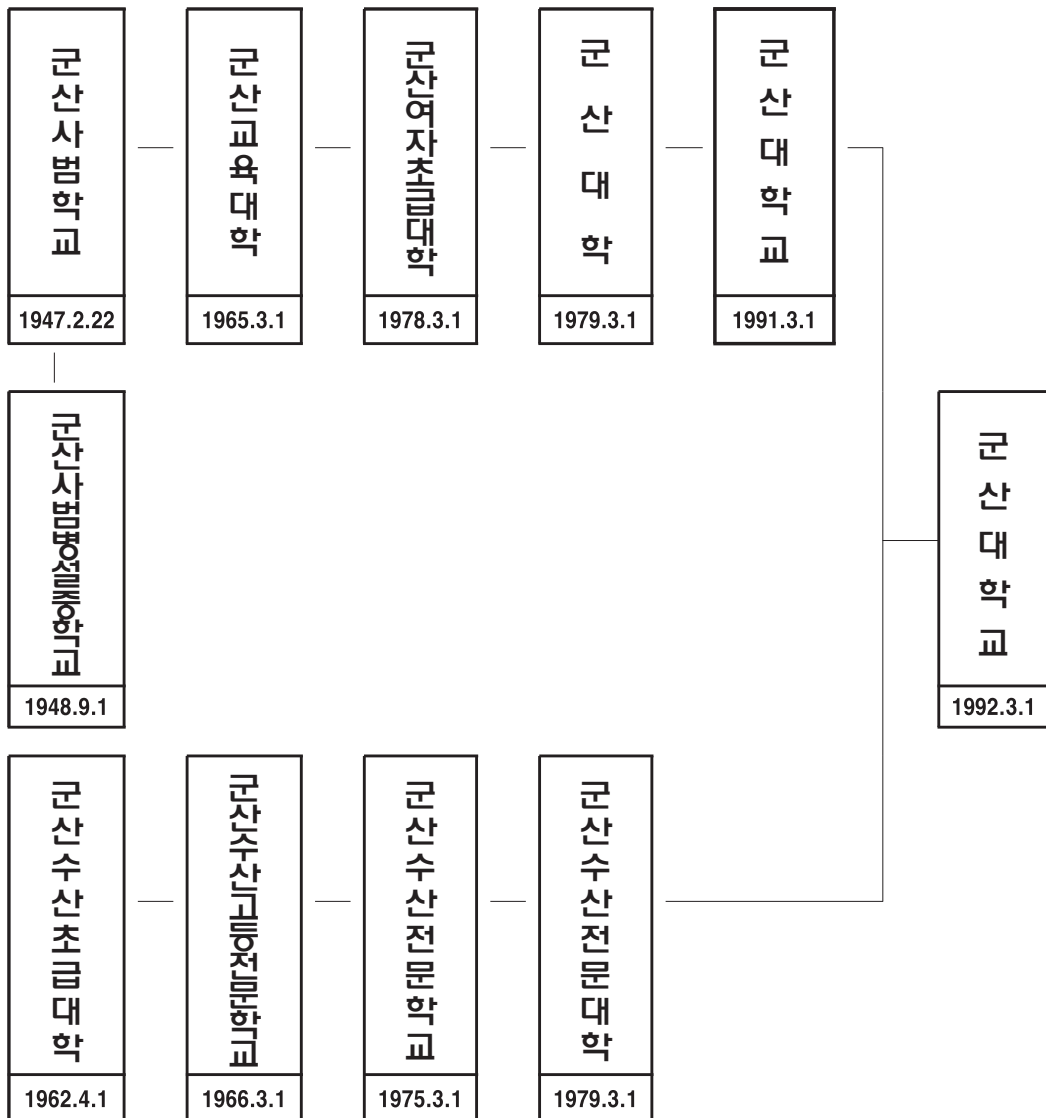

통 계 연 보
STATISTICAL YEARBOOK

2019

인쇄 : 2020년 2월

발행 : 2020년 2월

편집 : 군산대학교 기획평가과

발행 : 군 산 대 학 교

전라북도 군산시 대학로 558

(미룡동)

☎(063) 469-7307

Fax(063) 469-7315

<비 매 품>