

# iPECS UCE 간편 설명서

## - Desktop Client

## 사용자의 PC 사양

- 최소사양
  - 운영체제: Windows XP
  - CPU: 2.0GHz 이상
  - 메모리: 2GB 이상
  
- 권장사양
  - 운영체제: Windows 7
  - CPU: 2.5GHz 듀얼 코어 이상
  - 메모리: 4GB 이상

# Desktop Client 프로그램 설치

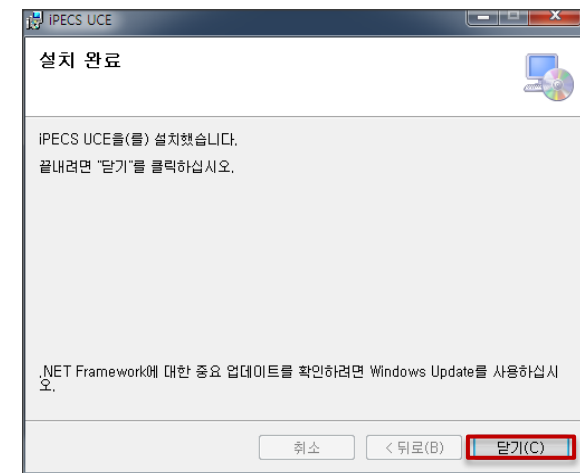
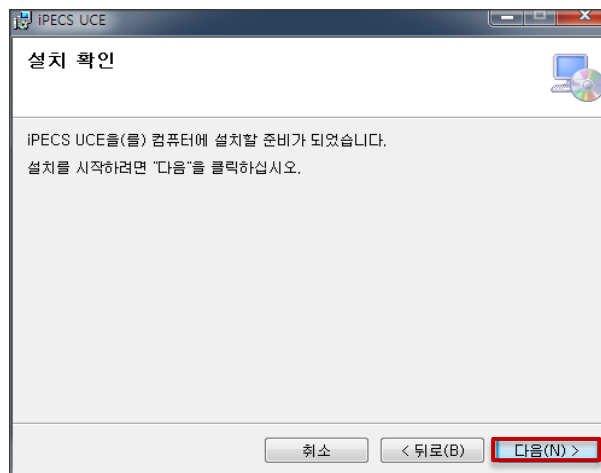
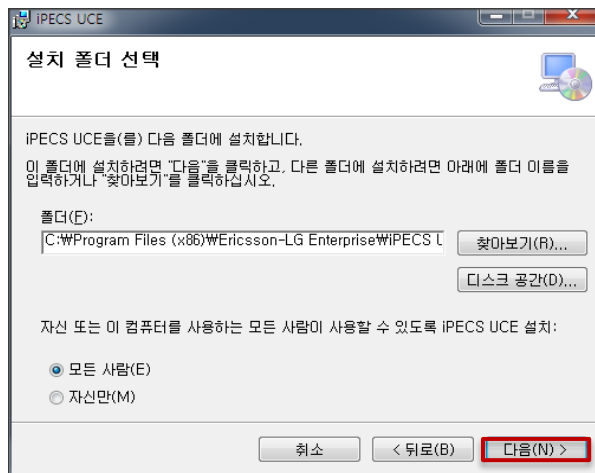
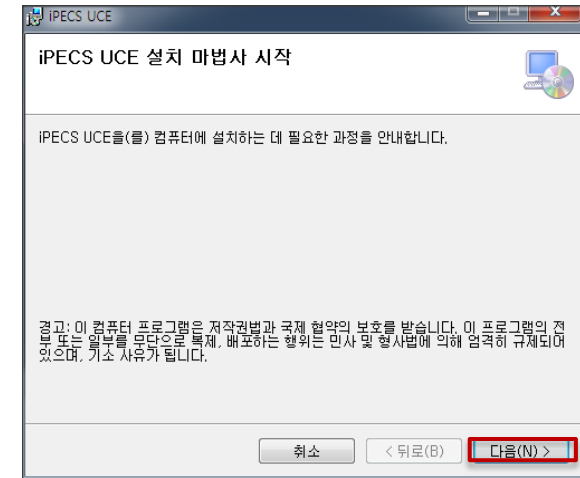
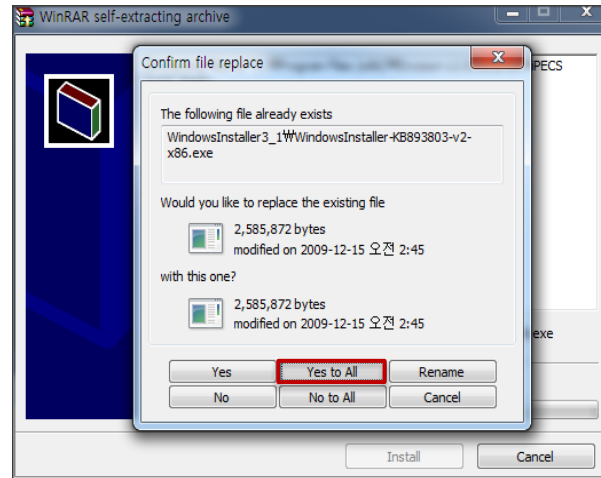
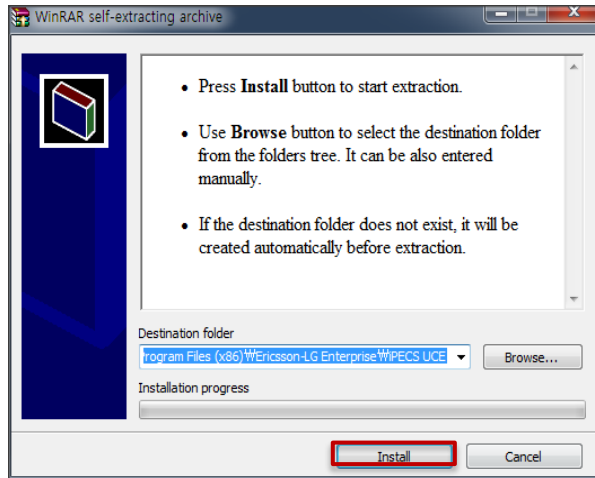

# Desktop Client 접속

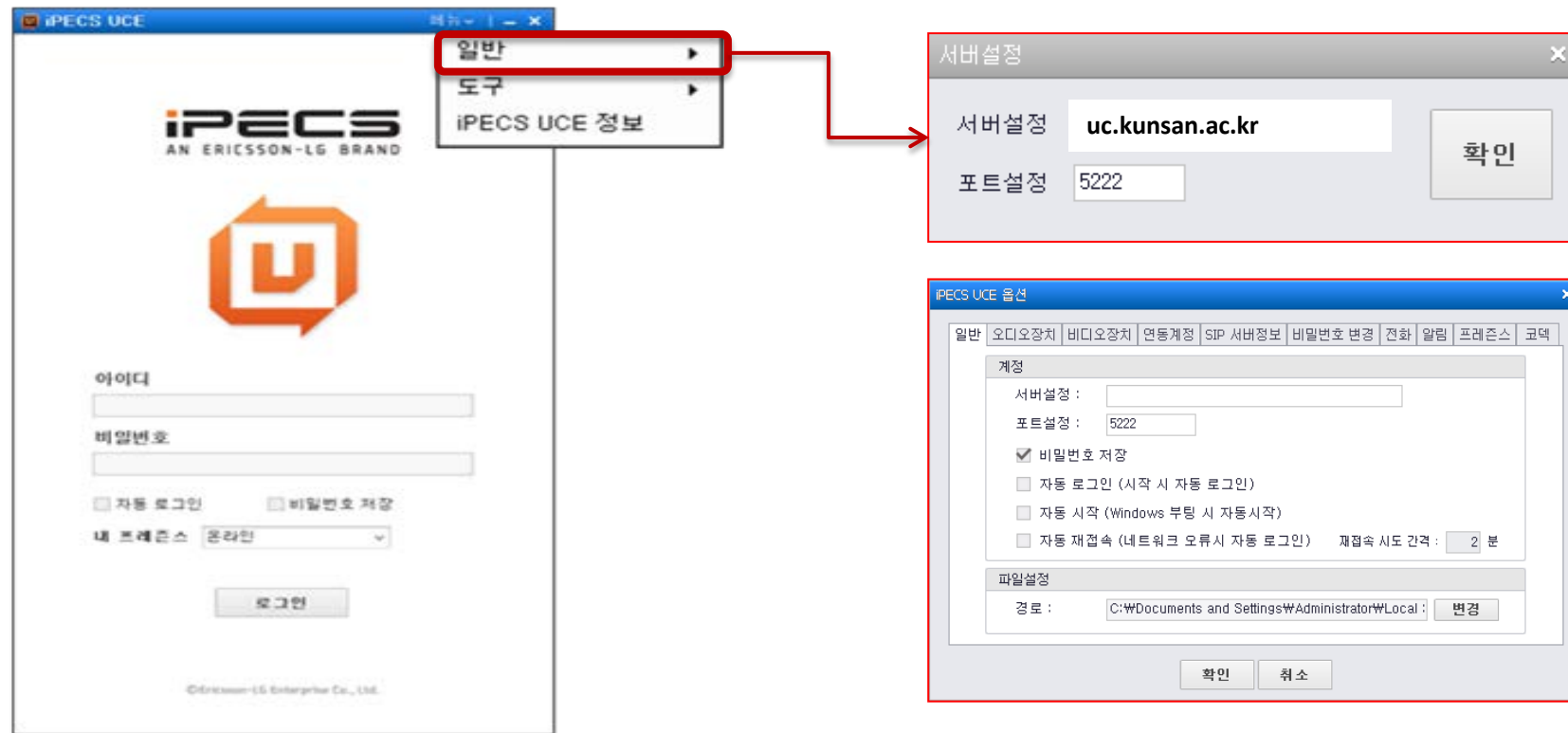

- 일반: **uc.kunsan.ac.kr**, 로그아웃, 끝내기(종료)
- 도구: 설정에 필요한 옵션 메뉴
- iPECS UCE 정보: iPECS UCE Desktop Client 버전정보 제공

# Desktop Client 메인화면 — 스마트폰 모드

메뉴: 일반, 도구 iPECS UCE 정보

툴바: 금지사항, 스케줄, 이메일, 보관함

사용자 정보 표시 영역

i시작

탐메뉴: 프리즌스 표시 및 변경, 즐겨찾기, 메모, 통화목록, 주소록, 회의

금지사항

전화기능 바

[금지사항 NEW] 네트워크 작업으로 인한 인터넷중지 (2014-05-0)

## 툴바 — 공지사항/일정/이메일/보관함

- 공지사항 (관리자 대상자에게 전송)

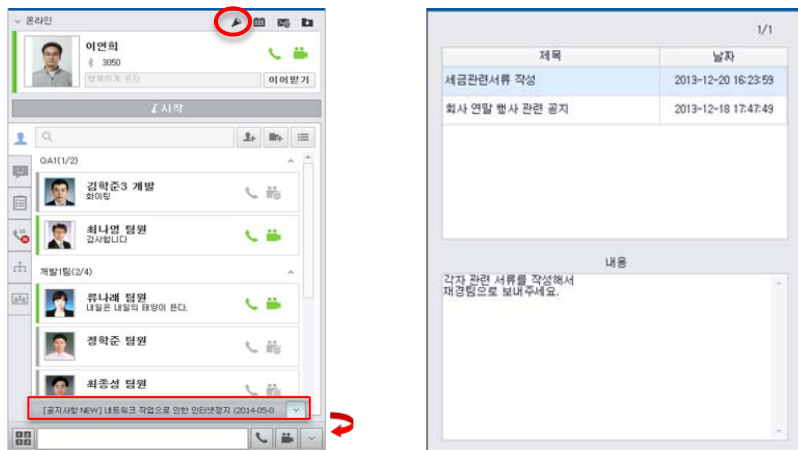

- 일정 - 타 사용자와 일정 공유 가능



- 이메일 전송

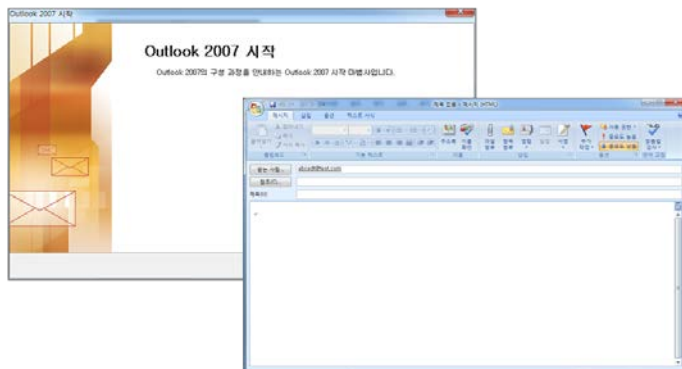

- 보관함 - 송수신한 파일, iSMS 확인

파일		iSMS		삭제	
타입	파일이름	멤버정보	날짜	시작	
수신	526dd36c-00000006.txt	김학준	2013-10-28	10:00	10:00
수신	526dd327-00000005.txt	장다혜	2013-10-28	10:00	10:00
송신	5267d73c-00000006.txt	김종성	2013-10-23	10:00	10:00
송신	5267cfb5-00000005.txt	이다혜	2013-10-23	10:00	10:00

## 즐거찾기

- 자주 사용하는 전화번호와 대화상대에 대한 정보를 사전에 입력해 놓으면 상대방의 정보를 찾지 않고 전화나 채팅을 편리하게 할 수 있다.

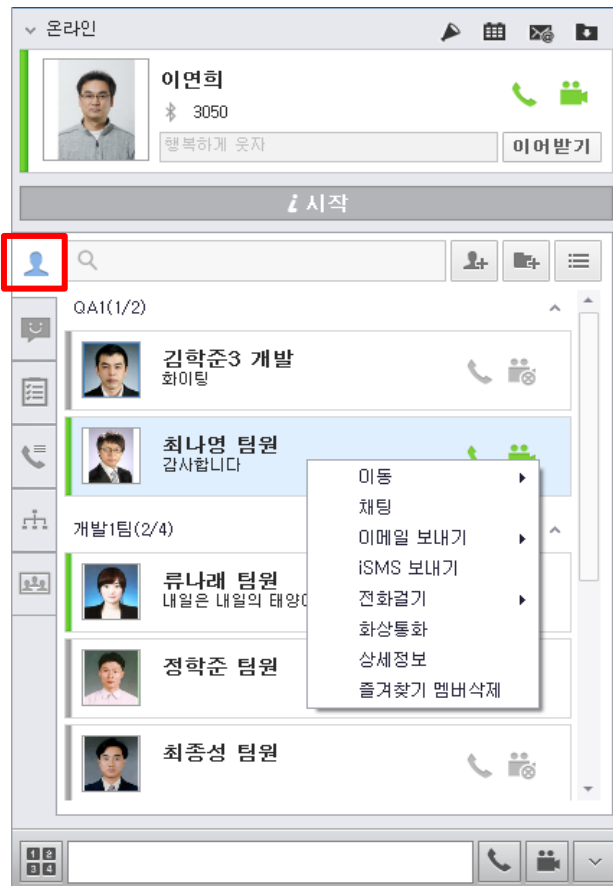

화면에 있는 멤버리스트에서 마우스 오른쪽 버튼을 누르면 선택할 수 있는 메뉴 항목이 나타난다.

## 즐거찾기 - 검색 기능

- 검색하고자 하는 멤버 이름, 전화번호, 이름 초성을 입력하여 검색 가능

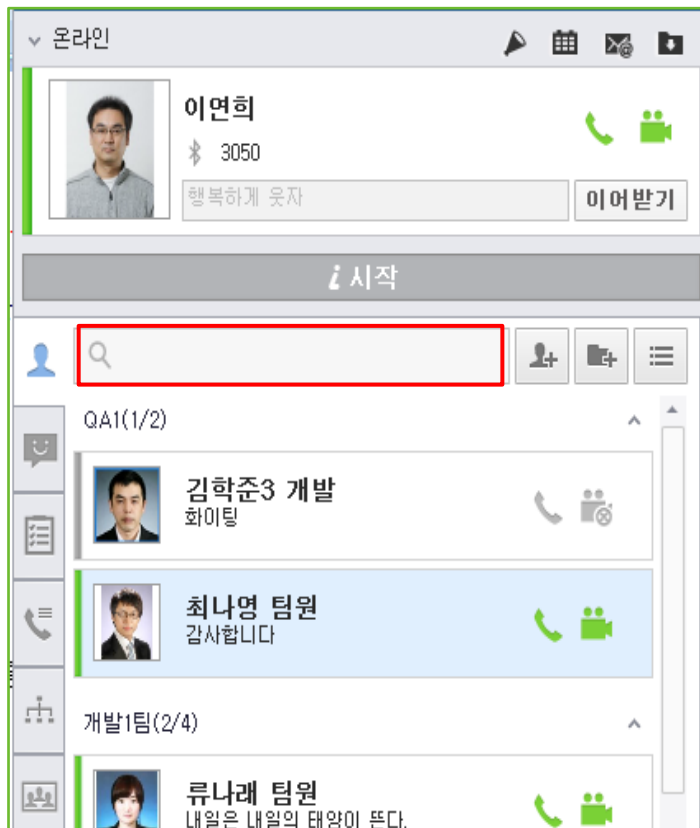



## 즐거찾기 — 그룹 추가

- 원하는 이름으로 새로운 그룹을 추가할 수 있습니다.
- 생성해 놓은 그룹 중 이동을 원하는 그룹을 이동할 수 있습니다.



[그룹추가]

- 그룹추가 버튼 클릭
- 등록할 그룹이름을 입력하고 등록 버튼 클릭
- 입력한 이름으로 즐겨찾기에 새그룹 생성됨



[그룹이동]

- 각 그룹명 바에서 오른쪽 마우스 클릭하면, 그룹이동, 그룹명 수정창 팝업
- 그룹이동을 클릭한 후 이동하고자 하는 그룹명을 선택해서 원하는 자리로 화살표를 이용해서 이동시킨 후 수정 버튼 클릭

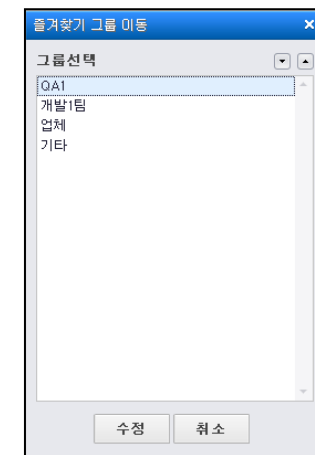

## 즐거찾기 — 멤버 추가 및 이동

- 즐거찾기 리스트에 추가하고 싶은 멤버를 추가
- 등록된 멤버 중 특정 멤버를 선택해 생성해 놓은 그룹으로 이동할 수 있습니다



[즐거찾기 - 멤버 추가]



[즐거찾기 - 멤버 그룹이동]

- 멤버추가 버튼을 누르면 멤버 검색창 팝업 → 멤버의 이름 전체나 이름의 초성, 전화번호를 입력해 추가할 멤버 검색
- 추가할 멤버이름을 선택 → 즐거찾기에 추가할 수 있는 그룹리스트 확인 및 선택
- 멤버 선택 → 마우스 오른쪽 버튼 클릭
- 메뉴박스에 있는 이동을 선택 → 해당 멤버를 이동시킬 수 있는 그룹리스트가 나타난다.
- 이동할 그룹명을 마우스로 선택해서 이동

## 채팅(IM)

- 활성화된 i시작 화면에서 상대방과 채팅을 할 수 있습니다



- 메뉴선택 항목 중 채팅 버튼을 누르면 i시작 화면이 실행된다
- 채팅 화면에 메시지를 입력 후 보내기 버튼 클릭
- i시작 창에서 "신규멤버 추가" 및 "파일 전송" 기능 제공
- 우측 상단에 있는 파일전송 아이콘 클릭
  - PC에 저장된 파일목록에서 대상 파일 선택
  - 상대방에게 파일 전송

## 이메일

- 로컬의 기본 메일 클라이언트(Outlook 등)가 설치된 경우 이를 실행해서 이메일 전송

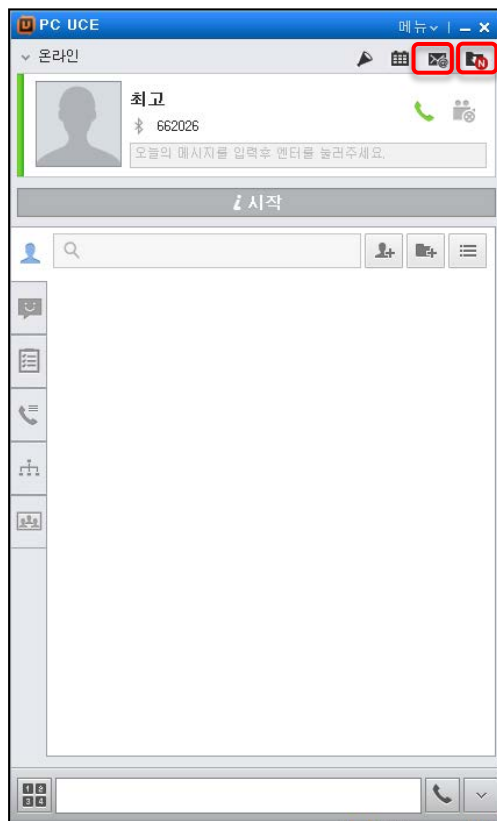

[이메일]

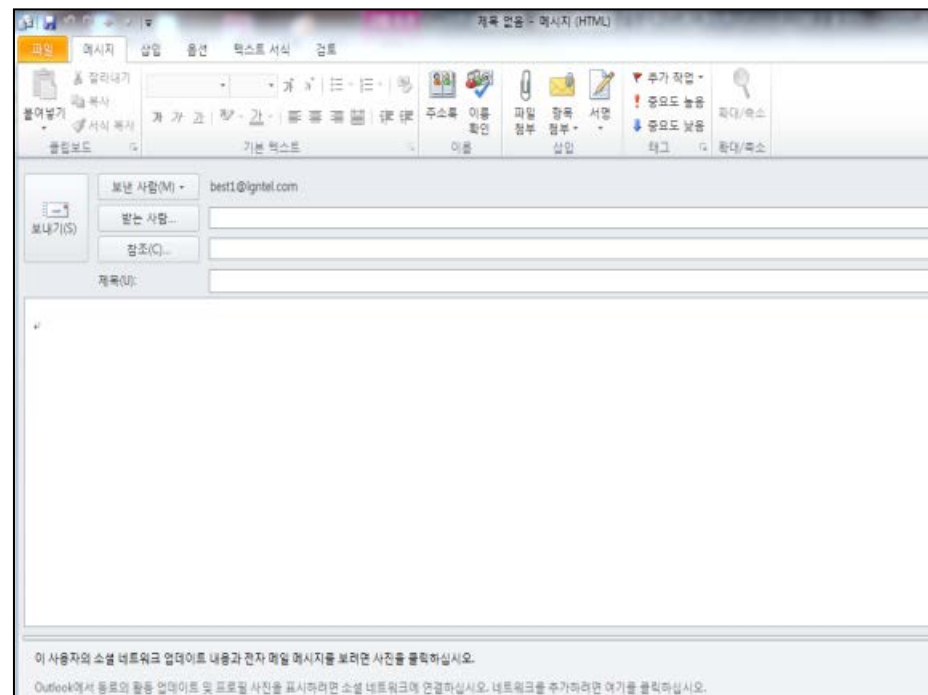

## 상대방에게 전화 걸기

- 메뉴선택항목 중 전화 걸기 메뉴를 통해 상대방에게 전화를 걸 수 있습니다.

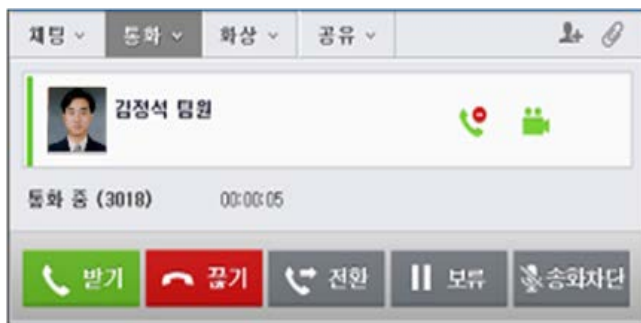

[소프트폰 모드]

- 통화 셀을 누르면 통화 화면 실행
- 옵션 메뉴
  - ✓ 받기
  - ✓ 끊기
  - ✓ 전환 : 통화 중인 호를 제 3자에게 전달
  - ✓ 보류
  - ✓ 송화차단

## 화상통화 하기

- 화상 통화할 상대방과 서로 얼굴을 보면서 통화할 수 있습니다.



- 화상 셀을 누르면 화상통화 화면 실행
- 등록된 전화번호목록이 나타나며 전화를 걸 번호를 선택해서 상대방에게 전화를 걸 수 있습니다. ??

## 공유 - 화이트보드 공유하기 (1:1)

- 사용자와 상대방이 서로의 PC 화면을 보거나 제어할 수 있는 화이트보드 공유 기능
- 사용자 A가 본인 PC에서 화이트보드에 작성한 내용을 원격으로 연결된 사용자 B가 본인 PC 화이트보드 프로그램을 통해 그대로 볼 수 있도록 하는 기능이다. 화이트보드 공유는 원격 회의를 원활하게 진행하는데 매우 유용한 툴이다.

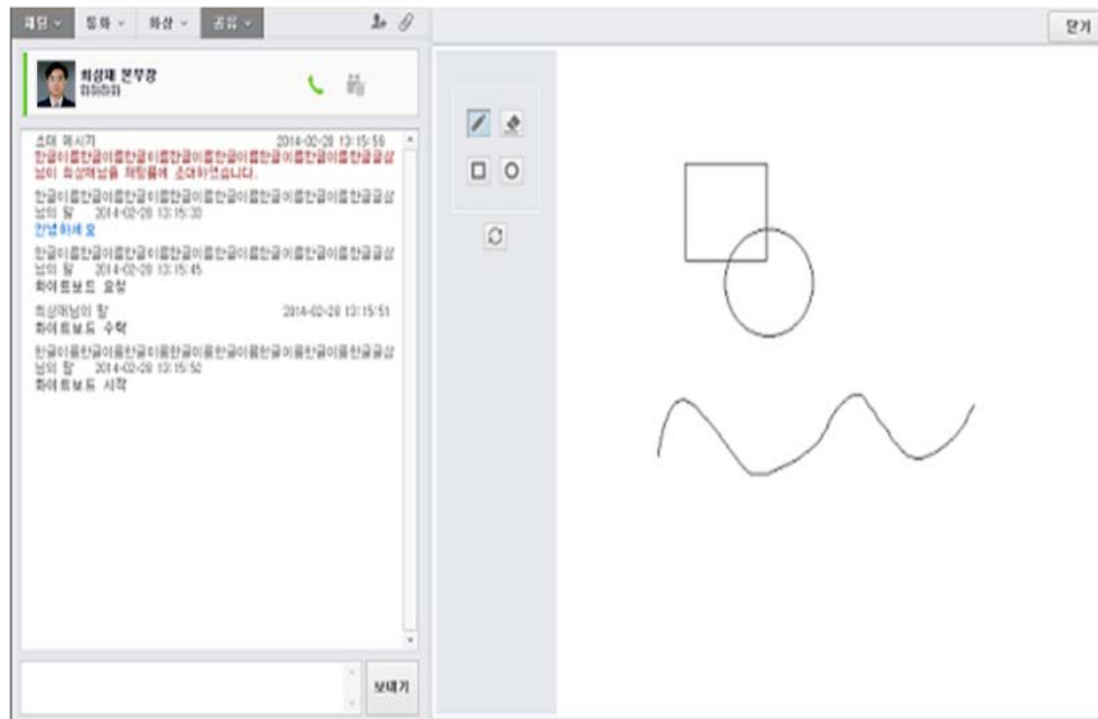

## 공유 — 데스크탑 공유 (1:1)

- 사용자와 상대방이 서로의 PC 화면을 보거나 제어하는 데스크탑 공유 기능
- 사용자 A와 사용자 B가 서로의 PC 화면 전체를 공유하고 상대방 PC를 원격에서 제어할 수 있는 기능을 지원한다.
- 서로 원활한 의사소통이 되지 않을 때 상대방 PC에 접속해서 화면을 보면서 직접 원하는 기능을 구현할 수 있다.

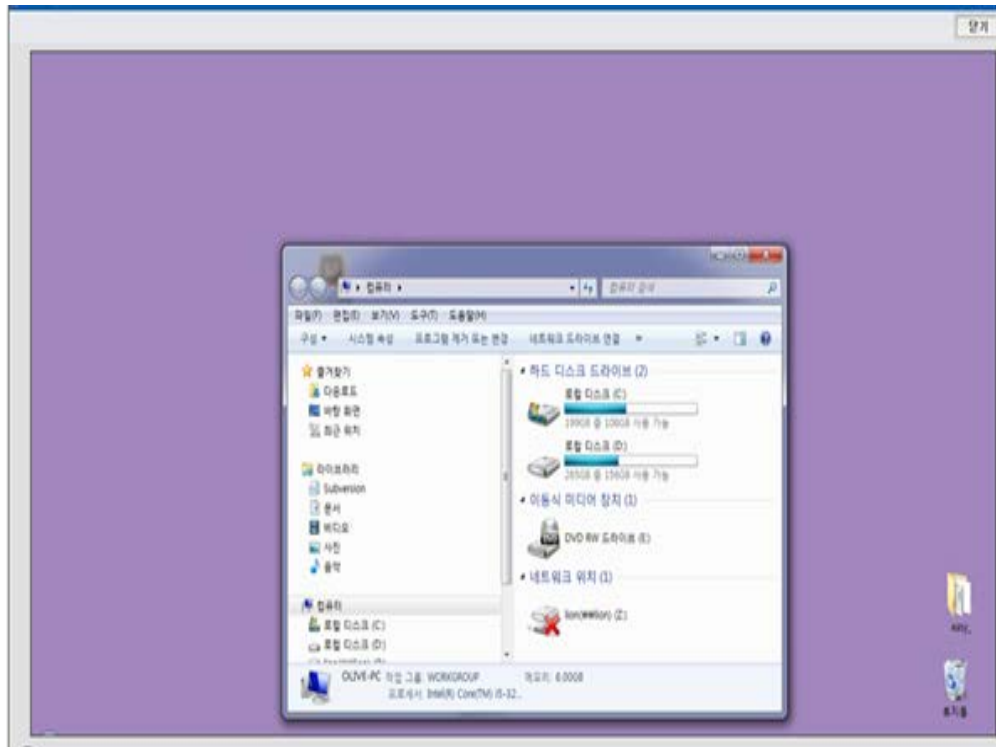



## 채팅 — Seamless 채팅(UCDE 서버에서 목록 보관)

- 채팅 멤버와 목록 확인
- 동일 ID로 멀티로그인한 다른 단말에서도 동일한 채팅 내용 확인



채팅 목록  
삭제

## 메모

- 사용자가 등록한 업무 메모를 다른 사람과 공유 가능
- 다른 사람은 내 업무정보공유자로 되어 있는 내용들을 확인할 수 있다.

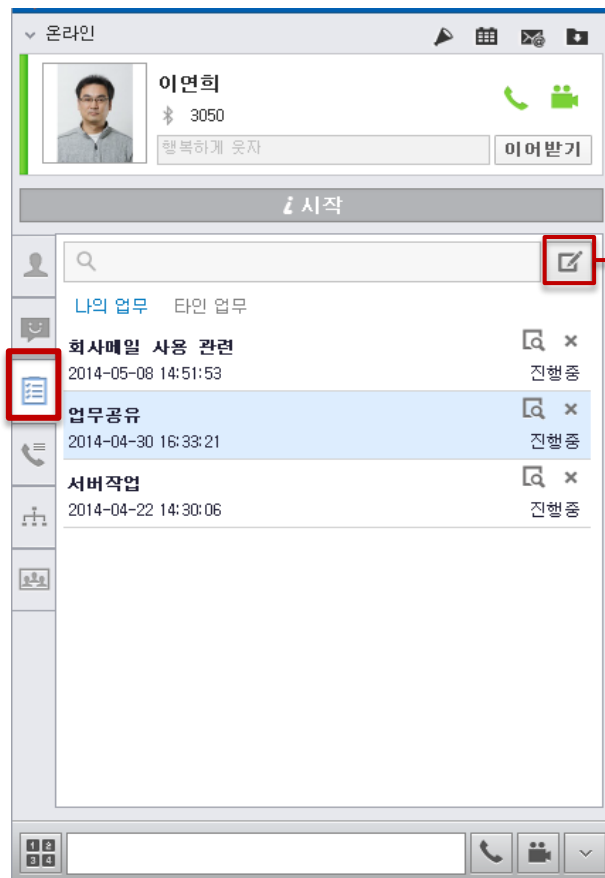

[메모 - 등록]



[메모 - 상세보기]

## 통화 목록

- 사용자의 통화 목록 확인 - 전체, 부재중, 수신, 발신



목록 오른쪽에 있는 전화 아이콘을  
선택하면 해당 사용자에게 바로 전화가  
걸립니다.

## 주소록 — 조직도/공용주소록/개인주소록

- 조직 단계별 소속 사용자 정보 확인
- 사용자 검색 (이름 및 초성 검색)
- 공용주소록 (관리자 편집)
- 개인주소록 (개별 편집)



## 회의

- 메인화면에서 다른 사람들과 음성 또는 화상회의를 할 수 있는 회의방을 만들 수 있고 이 화면에서 공개회의방 목록을 볼 수 있다

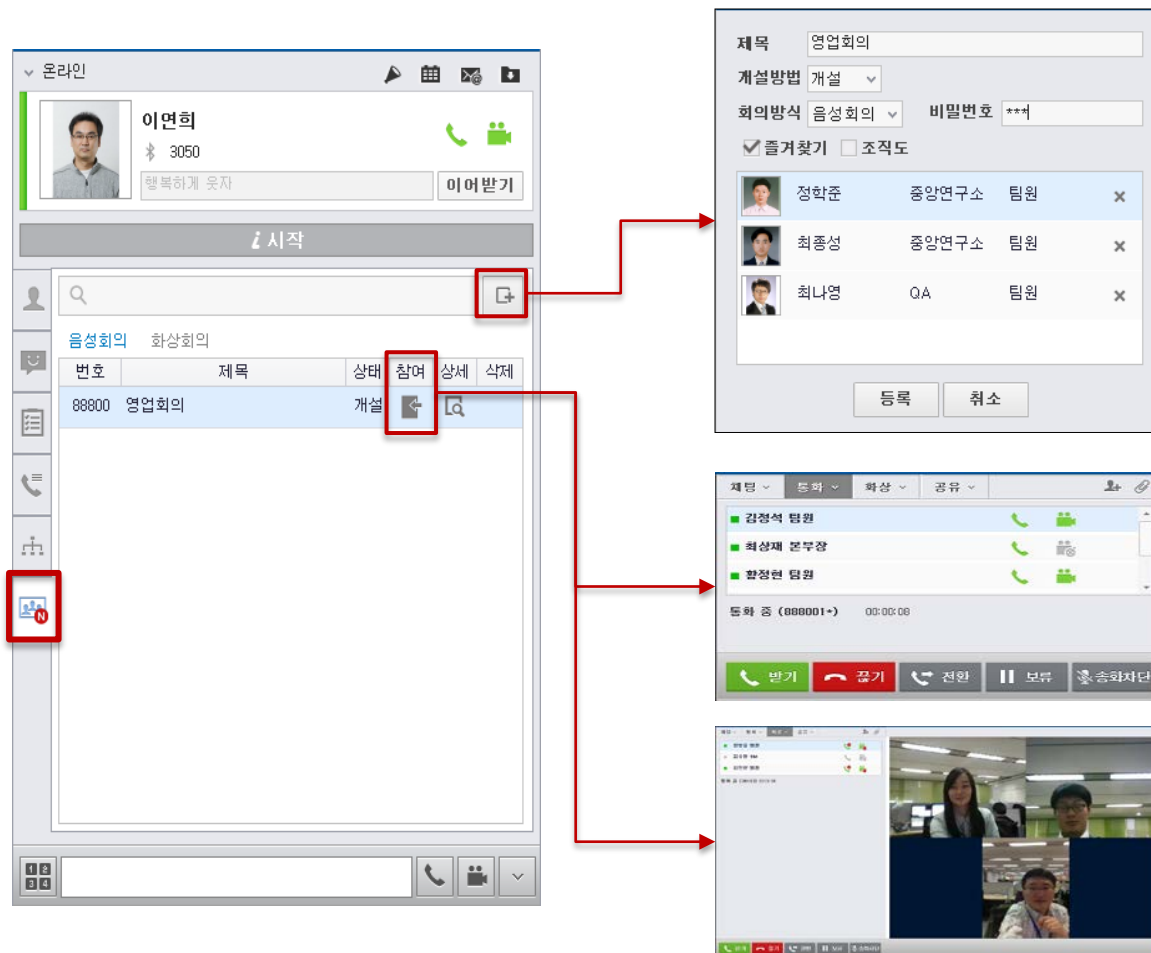

[회의방 - 추가/등록]

[회의방 - 음성회의의 참여]

[회의방 - 화상회의의 참여] : MCU없으면 미지원



# iPECS

---

Your Communications Solution