

화룡 KSNU

2021. 1.

2022학년도 대학 입학준비 특집호
KUNSAN NATIONAL UNIVERSITY



사람으로 세상을 잇는다

 국립 군산대학교





Contents

‘황룡’

2022학년도 대학 입학준비 특집호

01 2022학년도 주요 변경사항	04-07
02 2022학년도 전형일정	08
03 2022학년도 유형별 모집인원	09
04 2022학년도 정원 내·외 모집인원	10-11
05 2022학년도 수시모집 전형별 모집인원	12-13
06 전형유형별 지원자격	14-16
07 전형요소별 반영비율 및 반영방법	17-21
08 2022학년도 학생부종합전형 운영	22-23
09 고교-대학 연계 프로그램	24-25

01 2022학년도 주요 변경사항

가. 특별전형 명칭 일부 변경 (대입전형 명칭 표준화)

2021학년도	2022학년도
지역고교출신자	지역인재
특성화고교출신자	특성화고교졸업자
선취업후진학	특성화고 등을 졸업한 재직자

나. 사회적 배려대상자 모집인원 확대

구 분	2021학년도		2022학년도		증 감
	전형명	모집인원	전형명	모집인원	
정원 내	-	-	기회균형(신설)	34명	▲ 34
	국가보훈대상자	8명	국가보훈대상자	8명	-
	고른기회	19명	고른기회	20명	▲ 1
정원 외	농어촌학생	52명	농어촌학생	69명	▲ 17
	특성화고교출신자	22명	특성화고교졸업자	26명	▲ 4
	기회균형선발	21명	기회균형선발	-	● 21
	특수교육대상자	3명	특수교육대상자	3명	-
	선취업후진학	32명	특성화고 등을 졸업한 재직자	32명	-
총 계	사회적배려대상자	157명	사회적배려대상자	192명	▲ 35

다. 수시모집 학생부종합 및 특기자 전형 지원자격 확대

전형명		2021학년도	2022학년도
학생부 종합	다문화가정자녀	검정고시 출신자 지원 가능, 외국소재고등학교 출신자 <u>지원 불가</u>	검정고시 및 외국소재고등학교 출신자 <u>지원 가능</u>
	국가보훈대상자 고른기회(만학도)	검정고시 및 외국소재고등학교 출신자 <u>지원 불가</u>	검정고시 및 외국소재고등학교 출신자 <u>지원 가능</u>
실기/ 실적위주	특기자전형	검정고시 및 외국소재고등학교 출신자 <u>지원 불가</u>	검정고시 및 외국소재고등학교 출신자 <u>지원 가능</u>

라. 농어촌학생 전형 지원자격 확대 (고른기회 전형内 농어촌학생 포함)

구 분	농어촌학생 전형(고른기회 전형 内 농어촌학생 포함)
2021학년도	국내 고등학교 학교생활기록부 제출이 가능한 자로서 고등학교졸업(예정)자 또는 법령에 의하여 고등학교졸업자와 동등 이상의 학력이 있다고 인정된 자 중(특목고출신자 제외) 농어촌(읍·면)에 소재하는 중·고등학교에서 전 교육과정을 이수하고 졸업(예정)한 자로서 중·고등학교 재학기간동안 학생과 부·모 모두가 주민등록상 읍·면지역에 함께 거주한 자로 출신고교장의 추천을 받은 사람
2022학년도	<p>고등학교 졸업(예정)자로 다음 [유형 I] 또는 [유형 II]에 해당되는 자</p> <p>[유형 I] 학생 본인이 농어촌 소재지 학교에서 중·고 전 교육과정을 이수하고 농어촌지역에 학생과 부모 모두가 거주 (학생 재학기간과 학생·부모 거주 총족 기간은 중학교 입학 시부터 고등학교 졸업 시)</p> <p>[유형 II] 학생 본인이 농어촌 소재지 학교에서 초·중·고 전 교육과정을 이수하고 농어촌 지역에 거주 (학생 재학기간과 학생 거주 총족 기간은 초등학교 입학 시부터 고등학교 졸업 시)</p>

마. 학생부교과 학교생활기록부 교과성적 반영비율 및 반영방법 변경

구 분	2021학년도	2022학년도												
학년별 반영비율	<table><tr><td>1학년</td><td>2학년</td><td>3학년</td></tr><tr><td>30%</td><td>40%</td><td>30%</td></tr></table>	1학년	2학년	3학년	30%	40%	30%	<table><tr><td>1학년</td><td>2학년</td><td>3학년</td></tr><tr><td colspan="3">100%</td></tr></table>	1학년	2학년	3학년	100%		
1학년	2학년	3학년												
30%	40%	30%												
1학년	2학년	3학년												
100%														
교과성적 반영학기	졸업예정자 3학년 1학기 졸업자 3학년 2학기	졸업예정자 및 졸업자 3학년 1학기												
모집계열별 반영교과	<table><tr><th>모집계열</th><th>반영교과</th></tr><tr><td>인문·사회계열, 예·체능계열</td><td>국어, 영어, 사회(과학)</td></tr><tr><td>자연·공학계열</td><td>수학, 영어, 사회(과학)</td></tr></table> <p>※ 사회, 과학 중 우수 교과 반영</p>	모집계열	반영교과	인문·사회계열, 예·체능계열	국어, 영어, 사회(과학)	자연·공학계열	수학, 영어, 사회(과학)	<table><tr><th>모집계열</th><th>반영교과</th></tr><tr><td>인문·사회계열, 예·체능계열</td><td>국어, 영어, 한국사, 사회</td></tr><tr><td>자연·공학계열</td><td>수학, 영어, 한국사, 과학</td></tr></table>	모집계열	반영교과	인문·사회계열, 예·체능계열	국어, 영어, 한국사, 사회	자연·공학계열	수학, 영어, 한국사, 과학
모집계열	반영교과													
인문·사회계열, 예·체능계열	국어, 영어, 사회(과학)													
자연·공학계열	수학, 영어, 사회(과학)													
모집계열	반영교과													
인문·사회계열, 예·체능계열	국어, 영어, 한국사, 사회													
자연·공학계열	수학, 영어, 한국사, 과학													

바. 아동가족학과, 해양경찰학과 수시모집 학생부교과 학생부 반영교과 변경

구 분	2021학년도	2022학년도
아동가족학과, 해양경찰학과 반영교과	자연·공학계열 반영교과	인문·사회계열 반영교과

01 2022학년도 주요 변경사항

사. 수시모집 학생부종합전형 자기소개서 폐지

전형명	2021학년도	2022학년도
새만금인재 다문화가정자녀 국가보훈대상자 고른기회	자기소개서 제출	<u>자기소개서 폐지</u>

아. 정시모집 정원의 전형요소 및 반영비율 변경 (수시 미충원 시)

전형명	2021학년도	2022학년도
농어촌학생 특수교육대상자	수능 100%	<u>학생부 100%</u>

※ 특성화고교출신자는 2021학년도 정시모집부터 학생부 100% 반영

자. 정시모집 수능 수학영역, 탐구영역 가산점 부여 방식 변경

구분	2021학년도	2022학년도
수학영역	모든 계열에서 수능 수학영역「가형」을 선택할 경우 취득 백분위 성적의 20% 가산점 부여	<u>폐지</u>
탐구영역	자연·공학계열 지원자(해양경찰학과 및 아동가족학과 제외)가 과학탐구영역을 선택할 경우 취득 백분위 성적의 10% 가산점 부여	<u>자연·공학계열 지원자(해양경찰학과 및 아동가족학과 제외)가 과학탐구영역 1과목 선택할 경우 취득 백분위 성적의 5%, 2과목 선택할 경우 10% 가산점 부여</u>

차. 체육학과 수시모집 특기자전형 선발방법 변경 (면접고사 실시)

구분	2021학년도	2022학년도
전형요소 및 반영비율	학생부 30%, 경기실적 70%	<u>학생부 20%, 면접 30%, 경기실적 50%</u>

카. 기계융합시스템공학부 특성화고 등을 졸업한 재직자 전형 모집단위 변경

2021학년도	2022학년도
기계융합시스템공학부 내 3개 전공 학년도별 순환 모집	<u>기계공학전공(전공 순환 없음)</u>

타. 음악과

① 수시모집 실기고사 전공별(피아노, 작곡) 유형 및 과제 변경

구분	2021학년도	2022학년도
피아노	1. 피아노 소나타 중 빠른 악장 1악장 반복 없이 연주 2. F.Chopin, F. Liszt 연습곡 중 1곡 선택	1. L.v.Beethoven 피아노 소나타 중 빠른 악장 한악장 반복 없이 연주 2. F.Chopin, F. Liszt 연습곡 중 1곡 선택
작곡	1. 전통화성 전반에 걸친 화성풀이 2. 작곡실기(주어진 주제에 의한 3부분 형식의 피아노곡 작곡) 3. 피아노 실기: 자유곡 1곡 선택 (소나타 빠른악장, 암보)	1. 화성풀이(반음계적 전조까지) 2. 작곡실기(주어진 동기에 30마디 이상 선율작곡) 3. 악기연주 실기: 자유곡 1곡 선택 (피아노 외에 다른 악기 선택 가능)

② 정시모집 전형요소 및 반영비율 변경 (수시 미충원시)

구분	2021학년도	2022학년도
전형요소 및 반영비율	수능 30%, 특기성적 70%	<u>학생부 30%</u> , 특기성적 70%

02 2022학년도 전형일정

모집시기		원서접수		전형 및 합격자발표	등록기간
		방 법	기 간		
수시모집		인터넷	2021. 9. 10.(금) ~ 9. 14.(화)	<전형기간> 2021. 9. 15.(수) ~ 12. 15.(수) <합격자발표> 2021. 12. 16.(목)까지 <미등록충원 합격통보 마감> 2021. 12. 27.(월) 21:00까지	<합격자 등록> 2021. 12. 17.(금) ~ 12. 20.(월) <미등록충원 등록 마감> 2021. 12. 28.(화)
정시모집	가군	인터넷	2021.12. 30.(목) ~2022. 1. 3.(월)	<전형기간> 2022. 1. 6.(목) ~ 1. 13.(목)(8일) <합격자발표> 2022. 2. 8.(화)까지 <미등록충원 합격통보 마감> 2022. 2. 20.(일) 21:00까지	<합격자 등록> 2022. 2. 9.(수) ~ 2. 11.(금)(3일) <미등록충원 등록 마감> 2022. 2. 21.(월)
	다군	인터넷	2021. 12. 30.(목) ~2022. 1. 3.(월)	<전형기간> 2022. 1. 22.(토) ~ 1. 29.(토)(8일) <합격자발표> 2022. 2. 8.(화)까지 <미등록충원 합격통보 마감> 2022. 2. 20.(일) 21:00까지	<합격자 등록> 2022. 2. 9.(수) ~ 2. 11.(금)(3일) <미등록충원 등록 마감> 2022. 2. 21.(월)
추가모집		인터넷	전형기간 내	<전형기간> 2022. 2. 22.(화) ~ 2. 28.(월) *합격통보마감 : 2022. 2. 27.(일) 21:00까지	<등록 마감> 2022. 2. 28.(월)

※ 2022학년도 대학 입학준비 특집호에 수록된 내용은 변경될 수 있으므로 추후 발표되는 <모집요강>을 확인하시기 바랍니다.

03 2022학년도 유형별 모집인원

○ 모집인원 : 총 1,868명 (정원내 1,738명 + 정원외 130명)

- 수시모집 : 1,488명 (79.7%)

- 정시모집 : 380명 (20.3%)

※ 수시모집 미충원 인원은 정시모집으로 이월하여 모집함

○ 전형유형별 모집인원

구 분	모집시기	전형유형	전 형 명	모집인원	모집비율
정원 내	수시	학생부교과	일반전형	587명	31.4%
			지역인재전형	277명	14.8%
			기회균형전형	34명	1.8%
		학생부종합	새만금인재전형	337명	18.0%
			다문화가정자녀전형	4명	0.2%
			국가보훈대상자전형	8명	0.4%
			고른기회전형	20명	1.1%
		실기/실적	일반전형	78명	4.2%
			특기자전형	13명	0.7%
		소계		1,358명	72.7%
	정시	실기/실적	(가군)일반전형	15명	0.8%
		수능위주	(다군)일반전형	365명	19.5%
		소계		380명	20.3%
정원 내 계(A)			1,738명	93.0%	
정원 외	수시	학생부교과	농어촌학생전형	69명	3.7%
			특성화고교졸업자전형	26명	1.4%
			특수교육대상자전형	3명	0.2%
		학생부종합	특성화고 등을 졸업한 재직자전형	32명	1.7%
	정원 외 계(B)			130명	7.0%
	수시모집			1,488명	79.7%
정시모집			380명	20.3%	
합계(A+B)			1,868명	100.0%	

○ 음악과(전공별) 및 체육학과(종목별) 모집인원

구분	내 용
음악과(30명)	- 수시(실기고사) : 30명(피아노 11, 성악 7, 관현악 10, 작곡 2) - 정시(실적위주) : 수시모집 미충원 인원만 이월하여 모집
체육학과(28명)	- 수시(특기자전형) : 13명(조정 3, 탁구 2, 육상 2, 카누 2, 배드민턴 2, 정구 2) - 정시(실기고사) : 15명

04 2022학년도 정원 내·외 모집인원

단과 대학	모집단위	입학정원	수시모집			정시모집			총계
			정원 내	정원 외	소계	정원 내		소계	
						가군 (수능위주)	다군 (수능위주)		
인문 대학	국어국문학과	30	23	1	24		7	7	31
	영어영문학과	30	23	1	24		7	7	31
	미디어문화학과	23	19	2	21		4	4	25
	동아시아학부								
	일어일문학전공	32	26	2	28		6	6	34
	중어중문학전공	25	20	1	21		5	5	26
	역사철학부								
	역사전공	23	21	1	22		2	2	24
	철학전공	20	18	1	19		2	2	21
계		183	150	9	159		33	33	192
예술 대학	미술학과	20	20		20				20
	산업디자인학과	28	28		28				28
	음악과	30	30		30				30
계		78	78		78				78
사회 과학 대학	행정경제학부								
	행정학전공	32	26	1	27		6	6	33
	경제학전공	24	19	2	21		5	5	26
	법학과	30	23	2	25		7	7	32
	경영학과	40	26	5	31		14	14	45
	회계학과	33	21	14	35		12	12	47
	무역학과	33	24	2	26		9	9	35
	사회복지학과	29	23	2	25		6	6	31
	국제물류학과	25	19	2	21		6	6	27
계		246	181	30	211		65	65	276
자연 과학 대학	수학과	37	33	2	35		4	4	39
	물리학과	21	17	1	18		4	4	22
	화학과	27	21	2	23		6	6	29
	생물학과	27	23	2	25		4	4	29
	아동가족학과	24	20	2	22		4	4	26
	의류학과	23	19	2	21		4	4	25
	간호학과	40	30	3	33		10	10	43
	체육학과	28	13		13	15		15	28
	계		227	176	14	190	15	36	51

단과 대학	모집단위	입학정원	수시모집			정시모집			총계
			정원 내	정원 외	소계	정원 내		소계	
						가군 (수능위주)	다군 (수능위주)		
공과 대학	전자공학과	33	24	2	26		9	9	35
	전기공학과	41	31	3	34		10	10	44
	토목공학과	61	44	3	47		17	17	64
	환경공학과	59	43	4	47		16	16	63
	신소재공학과	31	23	2	25		8	8	33
	나노화학공학과	31	24	2	26		7	7	33
	컴퓨터정보통신공학부								
	컴퓨터정보공학전공	64	47	3	50		17	17	67
	정보통신공학전공	50	38	2	40		12	12	52
	IT정보제어공학부								
	정보제어공학전공	35	27	6	33		8	8	41
	IT융합통신공학전공	34	26	2	28		8	8	36
	조선해양공학과	30	24	5	29		6	6	35
계		469	351	34	385		118	118	503
해양 공과 대학	해양경찰학과	26	21	3	24		5	5	29
	해양생명응용과학부								
	해양생명과학전공	26	20	3	23		6	6	29
	해양생물공학전공	46	34	4	38		12	12	50
	수산생명의학전공	31	24	2	26		7	7	33
	식품생명과학부								
	식품영양학전공	33	25	2	27		8	8	35
	식품생명공학전공	30	23	2	25		7	7	32
	해양산업·운송과학기술학부	58	49	4	53		9	9	62
	마린엔지니어링전공								
	해양생산시스템전공								
계		250	196	220	216		54	54	270
산학 융합 공과 대학	기계융합시스템공학부								
	미래형자동차공학전공	40	33	1	34		7	7	41
	기계에너지공학전공	38	30	1	31		8	8	39
	기계공학전공	35	27	13	40		8	8	48
	건축·해양건설융합공학부	80	62	4	66		18	18	84
	공간디자인융합기술학과	22	18	2	20		4	4	24
	융합기술창업학과	35	29		29		6	6	35
	소프트웨어융합공학과	35	27	2	29		8	8	37
	계		285	226	23	249		59	59
총 계		1,738	1,358	130	1,488	15	365	380	1,868

05 2022학년도 수시모집 전형별 모집인원

단과 대학	모집단위	입학 정원	정원 내												정원 외					총 계		
			학생부교과				학생부종합				실기/실적				학생부교과				학생부 종합		계	
			일반 전형	지역 인재	기회 균형	소계	세만금 인재	다문화 가정 자녀	국가 보훈 대상자	고른 기회	소계	일반	특기 자	소계	계	농어촌 학생	특성화 고교 졸업자	특수 교육 대상자	특성화고 등을 졸업한 재직자			
										미술	음악	체육										
인문 대학	국어국문학과	30	9	5	1	15	7			1	8					23	1				1	24
	영어영문학과	30	9	5	1	15	7	1			8					23	1				1	24
	미디어문화학과	23	8	4		12	6			1	7					19	1	1			2	21
	동아시아학부																					
	일어일문학전공	32	12	5	1	18	7	1			8					26	1	1			2	28
	중어중문학전공	25	10	4		14	5			1	6					20	1				1	21
	역사철학부																					
	역사전공	23	11	4	1	16	5				5					21	1				1	22
	철학전공	20	7	3	1	11	6	1			7					18	1				1	19
계		183	66	30	5	101	43	3		3	49					150	7	2			9	159
예술 대학	미술학과	20										20			20	20						20
	산업디자인학과	28										28			28	28						28
	음악과	30											30		30	30						30
계		78										48	30		78	78						78
사회 과학 대학	행정경제학부																					
	행정학전공	32	12	5	1	18	7		1		8					26	1				1	27
	경제학전공	24	8	4	1	13	6				6					19	1	1			2	21
	법학과	30	10	5		15	7			1	8					23	1	1			2	25
	경영학과	40	14	6		20	5		1		6					26	4	1			5	31
	회계학과	33	9	5	1	15	5			1	6					21	1	1		12	14	35
	무역학과	33	11	5		16	7			1	8					24		1			2	26
	사회복지학과	29	10	5	1	16	7				7					23			2		2	25
	국제물류학과	25	9	4		13	6				6					19	1	1			2	21
계		246	83	39	4	126	50		2	3	55					181	10	6	2	12	30	211
자연 과학 대학	수학과	37	20	6	1	27	6				6					33	2				2	35
	물리학과	21	7	4	1	12	5				5					17	1				1	18
	화학과	27	9			14	6			1	7					21	1	1			2	23
	생물학과	27	11	5		16	6			1	7					23	2				2	25
	아동가족학과	24	9	5	1	14	5	1			6					20	2				2	22
	의류학과	23	8	4	1	13	6				6					19	2				2	21
	간호학과	40	6	12	1	19	10		1		11					30	2	1			3	33
	체육학과	28												13	13	13						13
	계		227	70	40	5	115	44	1	1	2	48					176	12	2			14

단과 대학	모집단위	입학 정원	정원 내														정원 외					총 계
			학생부교과				학생부종합					실기/실적					학생부교과				학생부 종합	
			일반 전형	지역 인재	기회 균형	소계	세만금 인재	다문화 가정 자녀	국가 보훈 대상자	고른 기회	소계	일반		특기 자	계	농어촌 학생	특성화 고교 졸업자	특수 교육 대상자	특성학교 등을 졸업한 재직자	계		
												미술	음악								체육	
공과 대학	전자공학과	33	11	5		16	7			1	8					24	1	1			2	26
	전기공학과	41	14	7		21	10				10					31	1	2			3	34
	토목공학과	61	20	10	1	31	12		1		13					44	2	1			3	47
	환경공학과	59	21	9	1	31	11		1		12					43	3	1			4	47
	신소재공학과	31	10	5	1	16	7				7					23	2				2	25
	나노화학공학과	31	11	5	1	17	7				7					24	2				2	26
	컴퓨터정보통신공학부																					
	컴퓨터정보공학전공	64	22	10	2	34	12		1		13					47	2	1			3	50
	정보통신공학전공	50	17	8	2	27	10		1		11					38	1	1			2	40
	IT정보제어공학부																					
	정보제어공학전공	35	14	9	1	24	2			1	3					27	2			4	6	33
	IT융합통신공학전공	34	11	6	1	18	7			1	8					26	1	1			2	28
	조선해양공학과	30	11	5	1	17	7				7					24	1			4	5	29
계		469	162	79	11	252	92		4	3	99					351	18	8		8	34	385
해양 과학 대학	해양경찰학과	26	10	4		14	6			1	7					21	2	1			3	24
	해양생명응용과학부																					
	해양생명과학전공	26	9	5		14	6				6					20	1	1	1		3	23
	해양생물공학전공	46	17	7		24	9		1		10					34	3	1			4	38
	수산생명의학전공	31	11	5		16	7			1	8					24	1	1			2	26
	식품생명과학부																					
	식품영양학전공	33	12	5		17	7			1	8					25	1	1			2	27
	식품생명공학전공	30	11	5		16	6			1	7					23	1	1			2	25
	해양산업·운송과학기술학부	58	25	9	1	35	12			2	14					49	3	1			4	53
	마린엔지니어링전공																					
	해양생산시스템전공																					
계		250	95	40	1	136	53		1	6	60					196	12	7	1		20	216
산학 융합 공과 대학	기계융합시스템공학부																					
	미래형자동차공학전공	40	18	6	1	25	7			1	8					33	1				1	34
	기계에너지공학전공	38	16	6	1	23	7				7					30	1				1	31
	기계공학전공	35	13	6	1	20	7				7					27	1			12	13	40
	건축·해양건설융합공학부	80	32	12	2	46	15			1	16					62	4				4	66
	공간디자인융합기술학과	22	9	4		13	5				5					18	1	1			2	20
	융합기술창업학과	35	7	9	2	18	10			1	11					29					0	29
	소프트웨어융합공학과	35	16	6	1	23	4				4					27	2				2	29
계		285	111	49	8	168	55			3	58					226	10	1		12	23	249
총 계		1,738	587	277	34	898	337	4	8	20	369	48	30	13	91	1,358	69	26	3	32	130	1,488

06 전형유형별 지원자격

가. 수시모집(정원 내)

전형유형	전형명	지원자격
학생부 교과	일반전형	<ul style="list-style-type: none"> 고등학교 졸업(예정)자 또는 법령에 의하여 고등학교 졸업자와 동등 이상의 학력이 있다고 인정된 자
	지역인재전형	<ul style="list-style-type: none"> 국내 고등학교 학교생활기록부 제출이 가능한 자로서 호남권(전라북도, 전라남도, 광주광역시) 내에 소재하는 고등학교에 입학하여 고등학교 전 교육과정을 이수하고 졸업(예정)한 자
	기회균형전형	<ul style="list-style-type: none"> 고등학교 졸업(예정)자 또는 법령에 의하여 고등학교 졸업자와 동등 이상의 학력이 있다고 인정된 자로서 다음의 어느 하나에 해당되는 자 <ol style="list-style-type: none"> 『국민기초생활 보장법』 제2조제1호(수급권자), 제2호(수급자) 『국민기초생활 보장법』 제2조제10호(차상위계층) 『한부모가족지원법』 제5조 및 제5조의2에 따른 지원 대상자
학생부 종합	새만금인재전형	<ul style="list-style-type: none"> 국내 고등학교 학교생활기록부 제출이 가능한 자로서 고등학교 졸업(예정)자 또는 법령에 의하여 고등학교 졸업자와 동등 이상의 학력이 있다고 인정된 자 <ul style="list-style-type: none"> ※ 단, 검정고시 합격자, 외국의 고등학교 과정 이수자 등 학교생활기록부 제출이 불가능한 자는 지원 불가
	다문화가족 자녀전형	<ul style="list-style-type: none"> 다문화가족지원법 제2조에 해당하는 자의 자녀로서 고등학교 졸업(예정)자 또는 법령에 의하여 고등학교 졸업자와 동등 이상의 학력이 있다고 인정된 자
	국가보훈 대상자전형	<ul style="list-style-type: none"> 고등학교 졸업(예정)자 또는 법령에 의하여 고등학교 졸업자와 동등 이상의 학력이 있다고 인정된 자로서 교육지원을 받는 대상자 (국가보훈처의 대학입학 특별전형 대상자) <ul style="list-style-type: none"> 독립유공자의 자녀 및 (외)손자녀, 국가유공자 및 그 자녀(참전유공자 제외), 6·18 자유상이자와 그 자녀, 지원 순직·공상 군경(공무원) 및 그 자녀, 고엽제후유의증환자(수당지급대상자) 및 그 자녀, 5·18민주유공자 및 그 자녀, 특수임무유공자 및 그 자녀, 보훈보상대상자 및 그 자녀
	고른기회전형	<ul style="list-style-type: none"> 다음의 어느 하나에 해당하는 사람 <ol style="list-style-type: none"> 농어촌학생 (※ 특목고 출신자 제외) <ul style="list-style-type: none"> - 고등학교 졸업(예정)자로 다음 [유형Ⅰ] 또는 [유형Ⅱ]에 해당되는 자 <div style="border: 1px solid black; padding: 5px; margin-top: 5px;"> <p>[유형Ⅰ] 학생 본인이 농어촌 소재지 학교에서 중·고 전 교육과정을 이수하고 농어촌지역에 학생과 부모 모두가 거주 (학생 재학기간과 학생·부모 거주 총족 기간은 중학교 입학 시부터 고등학교 졸업 시)</p> <p>[유형Ⅱ] 학생 본인이 농어촌 소재지 학교에서 초·중·고 전 교육과정을 이수하고 농어촌 지역에 거주 (학생 재학기간과 학생 거주 총족 기간은 초등학교 입학 시부터 고등학교 졸업 시)</p> </div> 만학도 : 고등학교 졸업(예정)자 또는 법령에 의하여 고등학교 졸업자와 동등 이상의 학력이 있다고 인정된 자로서 2022. 3. 1.기준으로 만 30세 이상인 자
실기/실적 위주	일반전형 (미술, 음악)	<ul style="list-style-type: none"> 고등학교 졸업(예정)자 또는 법령에 의하여 고등학교 졸업자와 동등 이상의 학력이 있다고 인정된 자
	특기자전형 (체육)	<ul style="list-style-type: none"> 고등학교 졸업(예정)자 또는 법령에 의하여 고등학교 졸업자와 동등 이상의 학력이 있다고 인정된 자로 지원하는 종목의 경기실적증명서 제출이 가능한 자 (경기실적: 국가대표, 전국) <ul style="list-style-type: none"> - 종목(13명) : 조정(3명), 탁구(2명), 육상(2명), 카누(2명), 배드민턴(2명), 정구(2명) ※ 입상분야와 모집단위의 관련여부 및 특기자 관련 사항은 입학전형특기자심사위원회에서 심의 결정함

나. 수시모집(정원 외)

전형유형	전형명	지원자격
학생부 교과	농어촌학생전형	<ul style="list-style-type: none"> ■ 고등학교 졸업(예정)자로 다음 [유형 I] 또는 [유형 II]에 해당되는 자 <div> <div> [유형 I] 학생 본인이 농어촌 소재지 학교에서 중·고 전 교육과정을 이수하고 농어촌지역에 학생과 부모 모두가 거주 (학생 재학기간과 학생·부모 거주 총족 기간은 중학교 입학 시부터 고등학교 졸업 시) </div> <div> [유형 II] 학생 본인이 농어촌 소재지 학교에서 초·중·고 전 교육과정을 이수하고 농어촌지역에 거주 (학생 재학기간과 학생 거주 총족 기간은 초등학교 입학 시부터 고등학교 졸업 시) </div> </div> <p>※ 특목고 출신자 제외</p>
	특성화고교 졸업자전형	<ul style="list-style-type: none"> ■ 『초·중등교육법 시행령』 제91조제1항에 따른 특성화고등학교 졸업(예정)자로 우리대학 모집단위별로 인정하는 특성화고의 동일계열 모집단위 졸업(예정)자 (단, 마이스터고등학교 졸업(예정)자 제외) 또는 기준학과와 다르더라도 우리 대학교 모집단위와 관련된 전문교과를 30단위 이상 이수한 자 <p>※ 특성화고와 같은 교육과정을 운영하는 학과가 있는 종합고 포함</p>
	특수교육 대상자전형	<ul style="list-style-type: none"> ■ 고등학교 졸업(예정)자 또는 법령에 의하여 고등학교 졸업자와 동등 이상의 학력이 있다고 인정된 자로서 다음의 어느 하나에 해당되는 자 <ol style="list-style-type: none"> 1) 『장애인복지법』 제32조에 의하여 지체장애인 및 뇌병변 장애인으로 장애인등록을 필한 자 중 우리 대학교 수학에 지장이 없는 자 2) 기타 국가보훈관계법령*에 의한 상이 및 장애등급자 <p>* 『국가유공자 등 예우 및 지원에 관한 법률』, 『특수임무유공자 등 예우 및 단체설립에 관한 법률』, 『보훈보상대상자 지원에 관한 법률』 등</p>
학생부 종합	특성화고 등을 졸업한 재직자 전형	<ul style="list-style-type: none"> ■ 국내 고등학교 학교생활기록부 제출이 가능한 자로서 다음의 어느 하나에 해당하는 사람으로서 산업체 근무경력이 3년(군 의무복무 경력 포함) 이상인 재직자 (『고등교육법 시행령』 제29조제2항제14호 ‘다’ 목) <p>※ 2022. 3. 1. 기준 총 재직기간이 3년 이상, 재직 중이어야 함</p> <ol style="list-style-type: none"> 1) 「초·중등교육법 시행령」 제76조의3제1호에 따른 일반고등학교에 재학하는 동안 시·도 교육감이 「직업교육훈련 촉진법」에 따른 직업교육훈련기관 중 직업교육훈련위탁기관으로 선정한 기관에서 1년 이상의 직업교육훈련과정을 이수하고 해당 일반고등학교를 졸업한 사람 2) 「초·중등교육법 시행령」 제90조제1항제10호에 따른 산업수요 맞춤형 고등학교를 졸업한 사람 3) 특성화고등학교등을 졸업한 사람 4) 「평생교육법」 제31조제2항에 따른 학력인정 평생교육시설 중 특성화고등학교 등에서 제공하는 것과 같은 교육과정을 운영하는 평생교육시설에서 해당 교육과정을 이수한 사람

06 전형유형별 지원자격

다. 정시모집 (정원 내)

구분	전형명	지원자격
가군	일반전형 (수능위주-미술, 실기위주-체육)	<ul style="list-style-type: none"> 2022학년도 대학수학능력시험에 응시자로서 고등학교 졸업(예정)자 또는 법령에 의하여 고등학교 졸업자와 동등 이상의 학력이 있다고 인정된 자
	일반전형 (실적위주-음악)	<ul style="list-style-type: none"> 고등학교 졸업(예정)자 또는 법령에 의하여 고등학교 졸업자와 동등 이상의 학력이 있다고 인정된 자로서 대학(전문대학 이상) 및 광역자치단체 또는 법인 및 기관 단체에서 주최한 도 · 광역시 이상 규모의 음악 경시대회 모집분야에서 입상한 자
다군	일반전형 (수능위주)	<ul style="list-style-type: none"> 2022학년도 대학수학능력시험에 응시자로서 고등학교 졸업(예정)자 또는 법령에 의하여 고등학교 졸업자와 동등 이상의 학력이 있다고 인정된 자

라. 정시모집 (정원 외)

구분	전형명	지원자격
다군	농어촌학생전형	<ul style="list-style-type: none"> 고등학교 졸업(예정)자로 다음 [유형 I] 또는 [유형 II]에 해당되는 자 <div> <div>[유형 I] 학생 본인이 농어촌 소재지 학교에서 초·고 전 교육과정을 이수하고 농어촌지역에 학생과 부모 모두가 거주 (학생 재학기간과 학생·부모 거주 총측기간은 중학교 입학 시부터 고등학교 졸업 시)</div> <div>[유형 II] 학생 본인이 농어촌 소재지 학교에서 초·중·고 전 교육과정을 이수하고 농어촌지역에 거주 (학생 재학기간과 학생 거주 총측 기간은 초등학교 입학 시부터 고등학교 졸업 시)</div> </div> ※ 특목고 출신자 제외
	특성화고교 졸업자전형	<p>「초·중등교육법 시행령」 제91조제1항에 따른 특성화고등학교 졸업(예정)자로 우리대학 모집단위별로 인정하는 특성화고의 동일계열 모집단위 졸업(예정)자 (단, 마이스터고등학교 졸업(예정)자 제외) 또는 기준학과와 다르더라도 우리 대학교 모집단위와 관련된 전문교과를 30단위 이상 이수한 자</p> <p>※ 특성화고와 같은 교육과정을 운영하는 학과가 있는 종합고 포함</p>
	특수교육 대상자전형	<ul style="list-style-type: none"> 고등학교 졸업(예정)자 또는 법령에 의하여 고등학교 졸업자와 동등 이상의 학력이 있다고 인정된 자로서 다음의 어느 하나에 해당되는 자 <ol style="list-style-type: none"> 「장애인복지법」 제32조에 의하여 지체장애인 및 뇌병변 장애인으로 장애인등록을 필한 자 중 우리 대학교 수학에 지장이 없는 자 기타 국가보훈관계법령*에 의한 상이 및 장애등급자 * 「국가유공자 등 예우 및 지원에 관한 법률」, 「특수임무유공자 등 예우 및 단체설립에 관한 법률」, 「보훈보상대상자 지원에 관한 법률」 등
	특성화고 등을 졸업한 재직자전형	<ul style="list-style-type: none"> 국내 고등학교 학교생활기록부 제출이 가능한 자로서 다음의 어느 하나에 해당하는 사람으로서 산업체 근무경력이 3년(군 의무복무 경력 포함) 이상인 재직자 (「고등교육법 시행령」 제29조제2항제14호 '다' 목) <p>※ 2022. 3. 1. 기준 총 재직기간이 3년 이상, 재직 중이어야 함</p> <ol style="list-style-type: none"> 「초·중등교육법 시행령」 제76조의3제1호에 따른 일반고등학교에 재학하는 동안 시·도 교육감이 「직업교육훈련 촉진법」에 따른 직업교육훈련기관 중 직업교육훈련위탁기관으로 선정한 기관에서 1년 이상의 직업교육훈련과정을 이수하고 해당 일반고등학교를 졸업한 사람 「초·중등교육법 시행령」 제90조제1항제10호에 따른 산업수요 맞춤형 고등학교를 졸업한 사람 특성화고등학교등을 졸업한 사람 「평생교육법」 제31조제2항에 따른 학력인정 평생교육시설 중 특성화고등학교 등에서 제공하는 것과 같은 교육과정을 운영하는 평생교육시설에서 해당 교육과정을 이수한 사람

07 전형요소별 반영비율 및 반영방법

가. 전형요소별 반영 비율(총괄)

1) 수시모집 : 수능최저학력기준 없음

※ 각 전형요소의 ()안 수치는 실질반영비율을 표시한 것임

전형명	선발방법		전형요소 반영비율(%)					비고
	방법	배수	학생부	면접 (실기)	1단계 성적	서류	기타	
<학생부교과> - 일반전형 - 지역인재전형 - 기회균형전형 - 농어촌학생전형 - 특성화고교졸업자전형 - 특수교육대상자전형	일괄	1	100 (100)					
<학생부종합> - 새만금인재전형 - 다문화가정자녀전형 - 국가보훈대상자전형 - 고른기회전형	1단계	4				100 (100)		- 서류평가(학생부)
	2단계	1		30 (30)	70 (70)			- 면접기준 (인성, 전공적합성, 잠재능력) - 면접방법(구술면접)
<실적/실기위주> - 일반전형(미술)	일괄	1	40 (5.7)	60 (94.3)				- 실기고사
<실적/실기위주> - 일반전형(음악)	일괄	1	30 (3.7)	70 (96.3)				- 실기고사
<실적/실기위주> - 특기자전형(체육)	일괄	1	20 (3.7)	30 (34.4)			50 (61.9)	- 기타 : 경기실적 - 면접고사
<학생부종합> - 특성화고 등을 졸업한 재직자전형	1단계	4				100 (100)		- 재직경력 등 증빙자료 (지원자격심사)
	2단계	1		100 (100)				- 면접기준 (인성, 수학의지) - 면접방법(구술면접)

07 전형요소별 반영비율 및 반영방법

2) 정시모집

※ 수시모집 미충원 인원은 정시모집으로 이월하여 충원 예정
 ※ 각 전형요소의 ()안 수치는 실질반영비율을 표시한 것임

전형명	모집단위	선발방법		전형요소 반영비율 (%)					비고
		방법	배수	수능	학생부	실기	면접	기타	
<실기/실적위주> - (가군)일반전형	음악과 (수시모집 미충원 인원 이월)	일괄	1		30 (4.3)			70 (95.7)	- 특기성적
	체육학과	일괄	1	49 (49)		51 (51)			- 실기고사
<수능위주> - (가군)일반전형	미술학과, 산업디자인학과 (수시모집 미충원 인원 이월)	일괄	1	100 (100)					
<수능위주> - (다군)일반전형	해당 모집단위 (수시모집 미충원 인원 이월)	일괄	1	100 (100)					
<학생부위주> - (다군)농어촌학생전형 - (다군)특성화고교졸업자전형 - (다군)특수교육대상자전형	수시모집 미충원 인원 이월	일괄	1		100 (100)				
<학생부종합> - (다군)특성화고 등을 졸업한 재직자전형	수시모집 미충원 인원 이월	1단계	4					100 (100)	- 재직경력 등 증빙자료 (지원자격심사)
		2단계	1				100 (100)		- 면접기준 (인성, 수학의지) - 면접방법 (구술면접)

나. 각 전형요소별 반영비율 및 반영방법

1) 학교생활기록부

(1) 학년별 반영비율

모집계열	학년별 반영비율(100%)			학생부 요소별 반영비율(100%)	
	1학년	2학년	3학년	교과 성적	비교과 성적 (졸결상황)
전 계열	100%			90%	10%

※ 반영학기 : 고교 1학년 1학기부터 3학년 1학기까지 반영(고교졸업예정자 및 졸업자 모두 해당)

(2) 모집계열별 반영교과

모집계열	반영교과				요소별 점수산출	
	①교과	②교과	③교과	④교과	교 과	비교과
인문 · 사회계열(인문대, 사회대)	국어	영어	한국사	사회	석차등급 (1~9등급)	실질출결 사항반영
자연 · 공학계열(아동가족학과, 해양경찰학과)						
자연 · 공학계열(자연대, 공대, 해양대, 산용대) 단, 아동가족학과, 체육학과, 해양경찰학과 제외	수학	영어	한국사	과학		
예 · 체능계열(미술, 음악, 체육)	국어	영어	한국사	사회		

(3) 예외사항 처리기준

1. 과목석차가 없는 경우는 학기별 석차를 반영
2. 학기별 석차가 없는 경우는 학년 석차를 반영. 학년 석차가 없는 경우 학급 석차를 반영
3. 전 학년 반영과목이 없거나, 석차등급 산출이 불가능한 경우(평어 등): 기본점수(9등급) 적용
4. 과목석차백분율에 의해 해당 과목 석차등급 부여
 - 과목석차백분율: $[(\text{과목석차} + (\text{동석차 인원수} - 1) / 2) / \text{과목재적수}] \times 100$
 - 석차등급

과목석차 백분율	4이하	4초과 11이하	11초과 23이하	23초과 40이하	40초과 60이하	60초과 77이하	77초과 89이하	89초과 96이하	96초과 100이하
석차등급	1	2	3	4	5	6	7	8	9

※ 기타 특이자의 경우는 따로 정하여 선발함

5. 반영교과가 없는 경우는 기본등급(9등급)을 적용하여 반영함(학생부종합은 제외)

07 전형요소별 반영비율 및 반영방법

2) 대학수학능력시험
 (1) 모집계열별 수능 반영영역 및 반영비율

모 집 계 열	수 능 성 적 활 용 지 표	반 영 영 역 수	수능영역별 반영비율(100%)			
			국어	수학	영어	탐구
						사·과/직
인문·사회계열(인문대, 사회대)	백분위	4	30%	20%	30%	20%
자연·공학계열(아동가족학과, 해양경찰학과)						
자연·공학계열(자연대, 공대, 해양대, 산용대) 단, 아동가족학과, 체육학과, 해양경찰학과 제외	백분위	4	20%	30%	30%	20%
예·체능계열(미술, 음악, 체육)	백분위	3	40% (우수성적 택1)		40%	20%

※ 자연·공학계열 지원자(아동가족학과, 체육학과, 해양경찰학과 제외)가 과학탐구영역 1과목 선택할 경우
 취득 백분위 성적의 5%, 2과목 선택할 경우 10% 가산점 부여

(2) 수능 영어 반영방법 (수능 영어점수 변환 : 등급 → 백분위)

구 분	등급 → 백분위								
영어 수능등급	1	2	3	4	5	6	7	8	9
백분위	100	95	90	85	80	75	70	65	60

(3) 수능 한국사 반영방법 (등급별 가산점 부여)
 - 수시모집 : 반영하지 않음

구 분	등급별 가산점								
한국사 수능등급	1	2	3	4	5	6	7	8	9
가산점	5	4.5	4	3.5	3	2.5	2	1.5	1

3) 면접고사 (학생부종합전형만 해당)

○ 반영영역

- 새만금인재, 다문화가정자녀, 국가보훈대상자, 고른기회 전형 : 인성, 전공적합성, 잠재능력
- 특성화고 등을 졸업한 재직자전형 : 인성(품성), 수학의지

4) 실기고사

모집 시기	모집단위	과목 (종목)	실기고사 유형		
수시	미술학과	1과목	<ul style="list-style-type: none">■ 실기과목: 연필정물소묘<ul style="list-style-type: none">- 소화기, 주전자(대), 우유팩(대), 커피잔, 음료수캔 중 1종 당일 지정		
	산업디자인학과	2과목 중 택1	<ul style="list-style-type: none">■ 실기과목: 사고의 전환, 기초디자인 중 택1		
	음악과	피아노, 성악, 관현악, 작곡 중 택1	<ul style="list-style-type: none">■ 피아노<ul style="list-style-type: none">- L.v.Beethoven 피아노 소나타 중 빠른 악장 한악장 반복 없이 연주- F.Chopin, F.Liszt 연습곡 중 택1■ 성악<ul style="list-style-type: none">- 독일가곡(자유곡) 택1- 이태리가곡, 아리아, 오라토리오 아리아 중 택1 (아리아, 오라토리오 아리아는 원어 · 원조가 원칙) ※ 지원자는 반주자와 동반해야 함■ 관현악(자유곡 1곡 선택)<ul style="list-style-type: none">- 지원자의 연주곡이 바로크소나타인 경우, 느린 악장과 빠른 악장을 연주- 타악기 지원자는 팀파니, 스네어드럼, 마림바 3가지 악기를 연주 ※ 지원자는 반주자와 동반해야 함■ 작곡<ul style="list-style-type: none">- 화성풀이(반음계적 전조까지)- 작곡실기(주어진 동기에 30마디 이상 선율작곡)- 악기연주 실기: 자유곡 1곡 선택(피아노 외에 다른 악기 선택 가능)		
정시 가군	체육학과	3개 종목	<table><tr><th>실 기 종 목</th></tr><tr><td>① 지그재그런 ② 제자리 멀리뛰기 ③ 윗몸 일으키기</td></tr></table>	실 기 종 목	① 지그재그런 ② 제자리 멀리뛰기 ③ 윗몸 일으키기
실 기 종 목					
① 지그재그런 ② 제자리 멀리뛰기 ③ 윗몸 일으키기					

08 2022학년도 학생부종합전형 운영

1) 전형요소 및 반영비율

· 전형요소별 배점

모집단위	선발단계	선발비율	서류평가	면접	전형총점
전 모집단위	1단계	400%	700점(100%)	-	700점(100%)
	2단계	100%	700점(70%)	300점(30%)	1,000점(100%)

· 기본점수 및 실질반영점수

사정단계	서류평가(학교생활기록부)			면접평가		
	최저점	최고점	실질반영점수	최저점	최고점	실질반영점수
1단계	140점	700점	700점	-	-	-
2단계	140점	700점	700점	60점	300점	300점



2) 평가내용 및 기준, 반영방법

· 서류평가

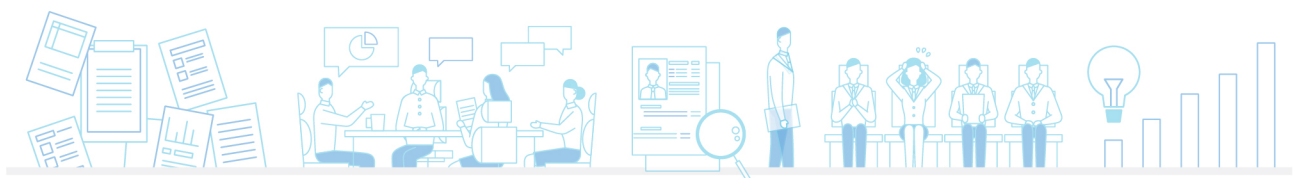
구 분	내 용																																		
평가방향	<ul style="list-style-type: none">▪ 학교생활기록부(교과 성적 및 비교과 내용)를 바탕으로 지원자의 인성 · 전공적합성 · 잠재능력을 종합적으로 평가하여 지원 모집단위 인재상에 부합하는 우수인재 선발																																		
평가기준	<ul style="list-style-type: none">▪ 평가영역별 평가내용<table><tr><th>평가영역</th><th>평가내용</th></tr><tr><td>인 성</td><td>공동체 의식, 배려/나눔, 성실성, 소통능력, 리더십</td></tr><tr><td>전공적합성</td><td>학업의지, 학업능력, 전공 관심도, 진로계획, 전공관련 활동</td></tr><tr><td>잠재능력</td><td>문제해결능력, 발전가능성</td></tr></table>▪ 평가영역별 배점<table><tr><th rowspan="2">선발단계</th><th colspan="2">인성</th><th colspan="2">전공적합성</th><th colspan="2">잠재능력</th><th colspan="2">계</th></tr><tr><th>최저</th><th>최고</th><th>최저</th><th>최고</th><th>최저</th><th>최고</th><th>최저</th><th>최고</th></tr><tr><td>서류평가</td><td>40점</td><td>200점</td><td>50점</td><td>250점</td><td>50점</td><td>250점</td><td>140점</td><td>700점</td></tr></table>	평가영역	평가내용	인 성	공동체 의식, 배려/나눔, 성실성, 소통능력, 리더십	전공적합성	학업의지, 학업능력, 전공 관심도, 진로계획, 전공관련 활동	잠재능력	문제해결능력, 발전가능성	선발단계	인성		전공적합성		잠재능력		계		최저	최고	최저	최고	최저	최고	최저	최고	서류평가	40점	200점	50점	250점	50점	250점	140점	700점
평가영역	평가내용																																		
인 성	공동체 의식, 배려/나눔, 성실성, 소통능력, 리더십																																		
전공적합성	학업의지, 학업능력, 전공 관심도, 진로계획, 전공관련 활동																																		
잠재능력	문제해결능력, 발전가능성																																		
선발단계	인성		전공적합성		잠재능력		계																												
	최저	최고	최저	최고	최저	최고	최저	최고																											
서류평가	40점	200점	50점	250점	50점	250점	140점	700점																											
평가방법	<ul style="list-style-type: none">▪ 지원자 1명에 대하여 3명의 입학사정관(전임사정관, 위촉사정관)이 지원자의 학교생활기록부를 바탕으로 인성 · 전공적합성 · 잠재능력에 대하여 종합적으로 평가																																		



· 면접평가

구 분	내 용																																		
평가자료	<ul style="list-style-type: none">■ 학교생활기록부																																		
평가기준	<div><div>· 평가영역별 평가내용</div><table><tr><th>평가영역</th><th>평가내용</th></tr><tr><td>인 성</td><td>공동체 의식, 배려/나눔, 성실성, 소통능력, 리더십</td></tr><tr><td>전공적합성</td><td>학업의지, 학업능력, 전공 관심도, 진로계획, 전공관련 활동</td></tr><tr><td>잠재능력</td><td>문제해결능력, 발전가능성</td></tr></table><div>· 평가영역별 배점</div><table><tr><th rowspan="2">선발단계</th><th colspan="2">인성</th><th colspan="2">전공적합성</th><th colspan="2">잠재능력</th><th colspan="2">계</th></tr><tr><th>최저</th><th>최고</th><th>최저</th><th>최고</th><th>최저</th><th>최고</th><th>최저</th><th>최고</th></tr><tr><td>면접평가</td><td>20점</td><td>100점</td><td>20점</td><td>100점</td><td>20점</td><td>100점</td><td>60점</td><td>300점</td></tr></table></div>	평가영역	평가내용	인 성	공동체 의식, 배려/나눔, 성실성, 소통능력, 리더십	전공적합성	학업의지, 학업능력, 전공 관심도, 진로계획, 전공관련 활동	잠재능력	문제해결능력, 발전가능성	선발단계	인성		전공적합성		잠재능력		계		최저	최고	최저	최고	최저	최고	최저	최고	면접평가	20점	100점	20점	100점	20점	100점	60점	300점
평가영역	평가내용																																		
인 성	공동체 의식, 배려/나눔, 성실성, 소통능력, 리더십																																		
전공적합성	학업의지, 학업능력, 전공 관심도, 진로계획, 전공관련 활동																																		
잠재능력	문제해결능력, 발전가능성																																		
선발단계	인성		전공적합성		잠재능력		계																												
	최저	최고	최저	최고	최저	최고	최저	최고																											
면접평가	20점	100점	20점	100점	20점	100점	60점	300점																											
평가방법	<ul style="list-style-type: none">■ 공통문항(인성 · 전공적합성 · 잠재능력) 및 개별문항(학교생활기록부를 바탕으로 1단계 평가자료 확인 질문)에 대한 답변 등을 평가영역별 기준에 따라 종합적으로 평가· 면접평가 진행 절차 <div><div><div>제1대가실</div><div></div><div>예비소집장소</div><div>수험생 신분증 (주민등록증, 여권, 운전면허증) 확인 및 진행사항안내</div></div><div>></div><div><div>제2대가실</div><div></div><div>면접대기 장소</div><div>가번호 순서대로 입실하여 면접문항 수령 후 10분 내외로 답변 구성</div></div><div>></div><div><div>면접고사실</div><div></div><div>질의응답 후 퇴실</div></div></div>																																		

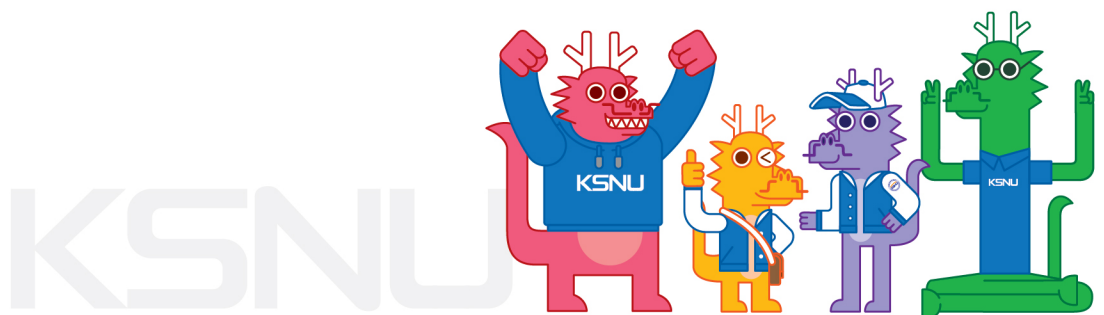



09 고교-대학 연계 프로그램

군산대학교의 다양한 연계 프로그램을 소개합니다!
참여해주실꺼죠??^^

고교-대학 연계 프로그램



프로그램명	내 용	운영시기
고교 동아리- 대학 연계 멘토링	<ul style="list-style-type: none"> • 목적: 고교-대학 간 연계활동을 통한 고등학교 비교과활동 지원 및 고교생의 진로탐색 제공 • 세부내용 <ul style="list-style-type: none"> - 고등학교에서 원하는 전공(진로)과 고교동아리를 매칭 - 진로특강, 진로 소개 및 전공상담 진행 - 고교생들의 관심분야에 대한 지식 확대를 통한 고교-대학 연계성 강화 	<p>상 시</p> 
찾아가는 분야별 진로소개	<ul style="list-style-type: none"> • 목적: 업계 전문가의 분야별 진로를 소개함으로써 관련 진로 탐색 기회 제공 • 세부내용 <ul style="list-style-type: none"> - 이공계열, 인문사회계열, 해양계열, 예체능계열 진로강의 제공 	<p>상 시</p> 
찾아가는 전공특강	<ul style="list-style-type: none"> • 목적: 군산대학교 교수진이 고교를 방문하여 전공 소개 및 진로 특강 진행 • 세부내용 <ul style="list-style-type: none"> - 수요에 맞춘 학과(전공) 교수의 특강 - 고교생에게 관심 학과(전공)에 대한 실질적인 정보제공 	<p>상 시</p> 
진로박람회	<ul style="list-style-type: none"> • 목적: 군산대학교 전 학과를 체험하고 알아볼 수 있는 기회를 제공하여 고교생 진로탐색의 기회 제공 및 진로 결정에 기여 • 세부내용 <ul style="list-style-type: none"> - 진로체험 부스설치 및 진로 상담 - 진로(전공)적합성 검사 제공 - 진로상담 및 진로 · 직업교육 	<p>상 시</p> 
KSNU 전공체험	<ul style="list-style-type: none"> • 목적: 고교생들의 수요에 맞춘 학과(전공)탐방을 통해 진로 · 진학 탐색의 기회를 제공하고 이를 통해 고교생의 자기주도적 진로탐색 및 진학 설계 역량강화 모색 • 세부내용 <ul style="list-style-type: none"> - 고교 진로활동을 연계, 전공체험 중심의 프로그램 운영 - 고교생에게 학과(전공)에 대한 실질적인 정보 제공 - 학과(전공) 참여를 적극적으로 유도하여 다양한 전공 체험 제공 - 전공 소개 · 체험을 통하여 학과(전공)에 대한 이해도 제고 	<p>상 시</p> 

프로그램명	내 용	운영시기
선상체험 및 해양탐구	<ul style="list-style-type: none"> • 목적: 전북 내 유일한 해양과학대학 보유 대학으로서 학생들에게 해양분야의 관심과 흥미 유발 • 세부내용 <ul style="list-style-type: none"> - 학생들에게 해양실습선 승선기회를 제공함으로써 우리대학 특성화 분야인 해양관련 학문의 관심 제고 - 선박 구조 및 긴급대피 안전교육 - 선박 내 시설 견학(조타실, 기관실, 선미 등) 및 선박 운항 시뮬레이션 체험 	상시 
역사(歷史) GO!	<ul style="list-style-type: none"> • 목적: 군산 근대역사 및 문화에 관심 있는 학생들에게 체험학습을 통해 역사에 관심이 있는 고교생에게 진로선택 기회제공 • 세부내용 <ul style="list-style-type: none"> - 역사문화해설사와 함께 군산의 근대역사와 문화를 체험하고 탐방 - 군산 일대 근대문화 역사 체험 - 발산리 유적지 및 임피역사 탐방 	상시 



대학입학전형안내 프로그램



프로그램명	내 용	운영시기
교사대상 모의서류평가	<ul style="list-style-type: none"> • 목적: 교사들의 모의서류평가 체험을 통하여 전형절차에 대한 이해도 제고 • 세부내용 <ul style="list-style-type: none"> - 대학에서 실제 운영하는 서류평가시스템 공개 - 대학 서류평가 시스템에 대한 이해도 및 타당성 제고 - 모의서류평가 후 사정관과 교사 간 상호 의견 토론을 통한 정보 공유 	상시 
진로진학 설명회	<ul style="list-style-type: none"> • 목적: 변화하는 대학입시에 대한 올바른 정보를 제공함으로써 대학입시 방향 제시 및 공교육의 신뢰 제고 • 세부내용 <ul style="list-style-type: none"> - 2022학년도 수시/정시 입학전형 안내 - 2021학년도 입시 결과 공유를 통한 진학가이드 제공 - 학생부종합전형 세부사항(자기소개서 작성법, 면접평가 TIP 등) 제공 	상시 
찾아가는 모의전형	<ul style="list-style-type: none"> • 목적: 고교생들에게 대입 정보 제공 및 모의면접 피드백 등 학생부종합전형 관련 사항 안내를 통해 고교생의 진로진학 설계지원 • 세부내용 <ul style="list-style-type: none"> - 대학입학전형 및 학생부종합전형 준비방법 안내 - 모의면접을 진행하며 본인의 역량을 확인하고 보완할 수 있는 기회 제공 	상시 

체계적인 진로·취업지도 시스템 구축

대학생활 이력
통합관리를 위한
학생통합경력관리시스템

기업POOL 구축·연계로 취업매칭 서비스 강화

진로취업 전문가 1:1
상시 맞춤 컨설팅 실시

성공적인 사회진출을 위한 체계적이고 특화된 취업지원!

개인별 적성을 고려한 진로 및 학습정보를 제공하여 진로에 대한 구체적인 방향을 제시하고 직무수행 능력 강화와 체계적인 취업 준비 지원으로 사회수요에 알맞은 취업 정보를 수집/분석한 성공적인 진로설정과 취업준비를 위한 다양한 컨설팅 활동

특화된 취업 및 경력 개발 시스템

프로그램명	내 용
학생통합경력관리시스템	· 교과-비교과-상담 등 대학생활 기간 중 이뤄지는 모든 활동 이력을 시스템 안에서 종합 개발 · 관리
찾아가는 학과별 진로 · 취업특강	· 대학생활 적응 및 효과적인 진로설계 및 취업 준비 가이드
진로 및 취업캠프	· 인생의 비전설계와 구체화를 위한 대학생활 진로설계 · 입사지원서 작성법, 면접기법 등 취업스킬 제공
취업성공패키지사업 운영	· 취업상담, 직업훈련, 취업알선을 원스톱으로 제공하는 통합적 취업지원서비스
취업동아리	· 자발적인 활동을 통한 취업정보 공유 및 취업준비 지원
공공기관 오픈캠퍼스	· 국민연금공단, 전기안전공사, 한국전력거래소 등 지방이전(전북 등) 공공기관이 지역대학과 협력하여 지역 대학생을 대상으로 직무 및 현장 실습 중심의 교육 프로그램
취업마스터반 운영	· 공공기관 및 대 · 중견기업을 준비하는 학생들을 선발하여 집중 운영 · 황룡도서관에 취업마스터반을 별도로 운영하여 학습시간 등 관리
재학생 경력개발 지원	· 전공자격증 취득 준비반 지원 · 정보화활용능력 교육 실시 및 지원
해외인턴십 운영	· 해외기업에서 다양한 지식과 경험 습득
K-MOVE 해외취업연수 프로그램 운영	· 해외취업을 희망하는 학생들에게 맞춤형 연수를 제공하여 해외진출을 지원하는 프로그램
진로탐색학점제	· 진로에 고민있는 학생들이 스스로 도전적인 과제를 수행하고 자율적으로 15주 과정을 설계하여 학점으로 인정받는 과정

군산대학교 오시는길

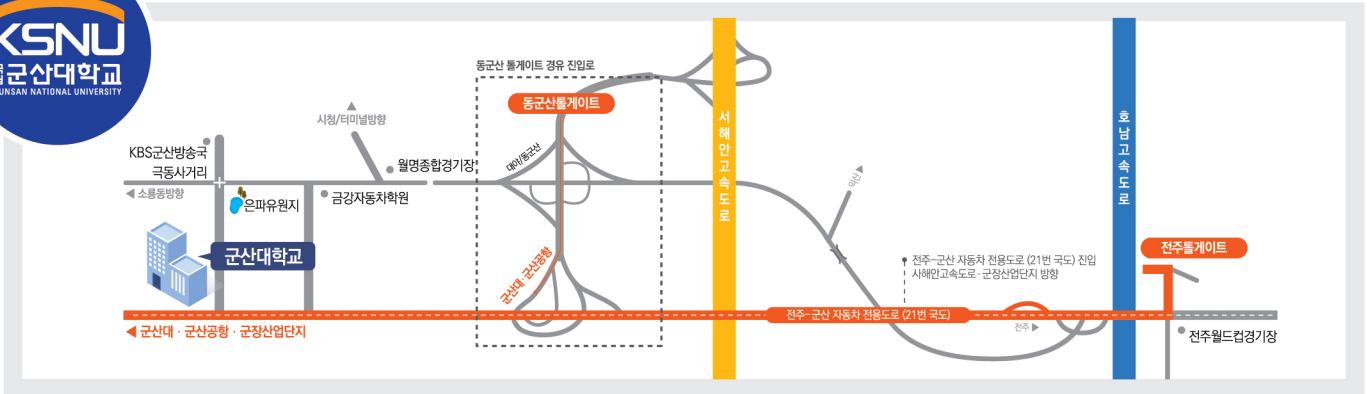

📍 (우) 54150 전라북도 군산시 대학로 558 (미룡동) Tel. 063-469-4113~4

Directions



- 호남고속도로
- 서해안고속도로
- 소요시간

전주 IC → 학교 (약 40분 정도 소요)
 동군산 IC → 학교 (약 30분 정도 소요)
 군산 IC → 학교 (약 15분 정도 소요)
 서울 → 학교 (약 3시간 소요)
 광주 → 학교 (약 1시간 30분 소요)
 대전 → 학교 (약 1시간 40분 소요)



- 상행선
- 하행선
- 군산역

군산 - 용산 첫차 05:52, 막차 20:30 (1시간 내외 간격배치)
 용산 - 군산 첫차 05:35, 막차 20:39 (1시간 내외 간격배치)
<http://www.korail.com> 전화번호 : 063-445-7782



- 군산버스터미널에서 시내버스 이용
- 군산버스터미널에서 택시 이용
- 군산역에서 시내버스 이용
- 군산역에서 택시 이용
- 군산고속버스
- 군산시내버스
- 군산시외버스터미널

11, 12, 13, 14, 15, 19, 21, 22, 23, 42, 43, 44, 71, 72번 이용하여
 군산대 후문에 하차 (약 40분 소요)
 비용 약 6,000원 정도 (약 20분 소요)
 11, 12, 13, 14, 16, 17, 19, 71, 83번 이용하여 군산대 후문에 하차 (약 1시간 소요)
 약 25분 소요
<http://www.kobus.co.kr/> 전화번호 : 063-445-3824
<http://its.gunsan.go.kr/> 전화번호 : 063-443-3077
<http://www.gunsan.go.kr/> 전화번호 : 063-442-0747





- 군산공항

<http://www.airport.co.kr/mbs/gunsan/> 전화번호 : 063-469-8312
 군산공항 → 학교 (약 20분 정도 소요)

황룡 KSNU



2022학년도 대학 입학준비 특집호

| 후원 |  교육부  한국대학교육협의회
Korean Council for University Education

본 책자는 2020년도 고교교육 기여대학 지원사업비로 제작되었습니다.



군산대학교
KUNSAN NATIONAL UNIVERSITY

(우)54150 전북 군산시 대학로 558 (미룡동) 군산대학교 입학사정관실 Tel. 063. 469.4116~4118
<https://www.kunsan.ac.kr/iphak>