

2017

통 계 연 보

STATISTICAL YEARBOOK



군 산 대 학 교
KUNSAN NATIONAL UNIVERSITY



校 是

真理 探究
文化 創造
社會 奉仕

교/육/목/적

본교는 국가와 인류사회 발전에 필요한 학술의 심오한 이론과 그 광범하고 정치한 응용방법을 교수·연구하는 동시에 인격을 도야하고 건전한 사상을 함양하여 민주사회에 이바지할 지도적 인재를 양성함을 목적으로 한다.

■ 일러두기 ■

1. 본 통계연보는 개요, 교직원현황, 학생현황, 교육여건, 교육/연구성과, 대학재정/교육비으로 구성되었음.
2. 대학정보공시 항목을 바탕으로 2017년 4월 1일 기준으로 하였으며, 기준일자가 다른 것은 별도로 표시함.
3. 본 연보에 관한 문의사항은 군산대학교 기획평가과(Tel. 469-7307)로 연락 바람.

Contents

머 리 말

제 I 장 개 요 1

1. 연 혁 1
2. 역대 총·학장 30
3. 기구표 31
4. 최근 10년간 우리대학 현황 32

제 II 장 일반현황 37

1. 대학, 대학원 39
2. 부속시설 등 및 법인 39
3. 교 원 39
4. 직 원 40
5. 학 생 40
6. 교육시설 41
7. 교육재정 41

제 III 장 학 생 43

1. 성적평가 결과(성적평가 분포) 45
2. 입학정원 유형별 선발결과 46
3. 기회균형 선발 결과 46
4. 신입생 충원 현황 47
5. 재학생 충원 현황 47
6. 재적학생 충원 현황 51
7. 외국인 유학생 현황 57
8. 외국인 유학생 중도탈락 현황 58
9. 중도탈락 학생 현황 58
10. 신입생의 출신 고등학교 유형별 현황 61
11. 현장실습 운영 현황 61
12. 캡스톤 디자인 운영 현황 64
13. 외국대학 교류 현황 66

Contents

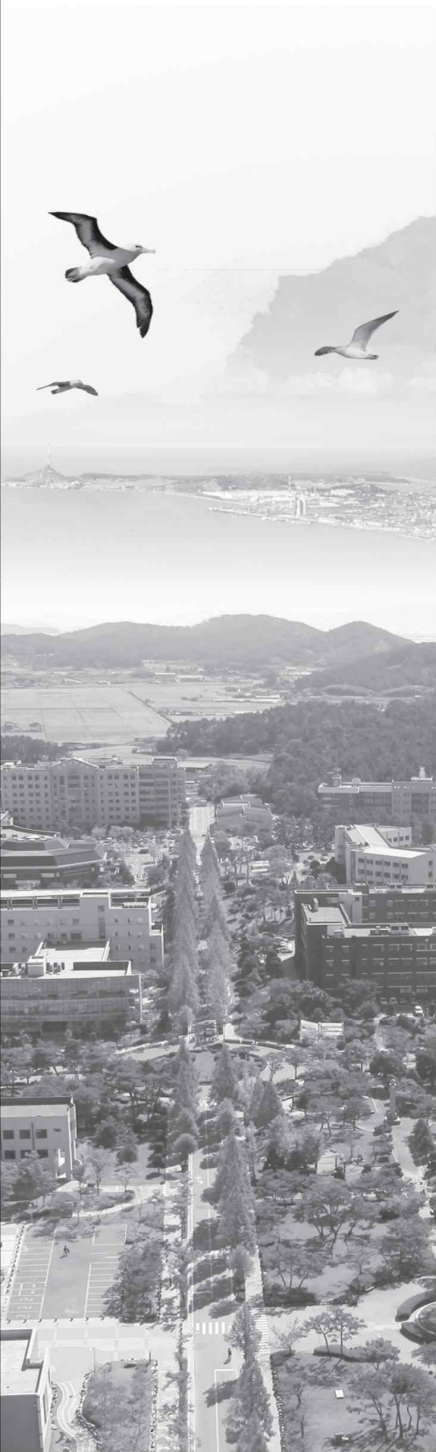

제Ⅳ장 교육여건67

1. 전체 교원현황	69
2. 전임교원 1인당 학생수	74
3. 전임교원 확보율	75
4. 전임교원 해외연수 현황	75
5. 산업체 경력 전임교원 현황	76
6. 교원 변동 현황	78
7. 교원 강의 담당 현황	78
8. 장서보유 현황	83
9. 도서관 예산 현황	83
10. 대학 부설 연구소 현황	84
11. 교지 확보 현황	85
12. 교사 시설 확보 현황	85
13. 기숙사 수용 현황	85
14. 공동활용 연구장비 운영 현황	86

제Ⅴ장 교육/연구성과 89

1. 졸업생 현황	91
2. 졸업생 진학현황	93
3. 졸업생 취업현황	95
4. 전임교원의 연구실적	99
5. 연구비 수혜 실적	108
6. 기술이전 수입료 및 계약실적	112
7. 특허출원 및 등록실적	112
8. 학생의 창업 및 창업지원 현황	112
9. 창업 교육 지원 현황	113

제Ⅵ장 대학재정/교육비115

1. 일반회계 현황	117
2. 대학회계 현황	118
3. 발전기금 회계 현황	119
4. 산학협력단 회계 현황	121
5. 등록금 현황	122
6. 학생 1인당 교육비	122
7. 장학금 수혜 현황	123
8. 재정 지원 사업 수혜 실적	125
9. 강사 강의료	127
10. 국유재산 확보 현황	127



I . 개 요

1. 연 혁
2. 역대 총·학장
3. 기 구 표
4. 최근 10년간 우리대학 현황

1. 연 혁

1946. 9. 10. 군산사범학교 설립인가
1947. 2. 22. 군산사범학교 개교, 제1회 입학식(강습과)
1948. 9. 1. 군산사범병설중학교 개교
1951. 3. 2. 군산사범학교 제1회 졸업식
1962. 2. 27. 군산수산초급대학 설립인가
2. 28. 군산사범병설중학교 폐교
3. 6. 군산수산초급대학 병설수산고등학교 설립 인가
(정원 720명 : 어로, 제조, 증식, 조선평과)
4. 10. 군산수산초급대학 개교
1963. 2. 8. 군산사범학교 제13회 졸업식
2. 28. 군산사범학교 폐교
1965. 2. 25. 군산교육대학으로 개편인가
11. 20. 군산수산고등전문학교 설립인가
1966. 3. 1. 군산교육대학 개교
3. 1. 군산수산고등전문학교 개교
1967. 2. 28. 군산수산초급대학 폐교
1968. 2. 22. 군산교육대학 제1회 졸업식
1974. 9. 11. 군산수산전문학교 설립인가
1975. 3. 1. 군산수산전문학교 개교
1977. 12. 31. 군산여자초급대학으로 개편인가
1978. 2. 18. 군산교육대학 11회 졸업식
2. 28. 군산교육대학 폐교
3. 1. 군산여자초급대학 개교
12. 28. 군산수산전문대학 설립인가
1979. 1. 18. 국립학교설치령중 개정령(대통령령 제9288호)에 의거 군산대학 설립인가
(경영학과 50, 무역학과 50, 회계학과 50, 가정학과 50, 미술학과 50, 음악과 50
→ 6개학과 300명)
2. 28. 군산수산고등전문학교 폐교
3. 1. 군산수산전문대학 개교
3. 1. 군산대학 학칙제정
3. 7. 군산대학 개교, 1979학년도 입학식 (학부 302명)
군산대학 부속도서관 개관
3. 9. 군산대학 초대학장 최규련 박사 취임
3. 31. 군산대학신문 창간
4. 1. 군산대학 학생생활연구소 설치
11. 12. 군산대학 학과 증설인가 (영어영문학과 50, 수학과 50, 물리학과 40)
1980. 2. 28. 군산여자초급대학 폐교
3. 4. 입학식 (학부 440명)
10. 2. 학과 증설인가 (국어국문학과 40, 생물학과 40)
12. 30. 미룡캠퍼스 이전결정 고시승인(건설부고시 제444호)
1981. 3. 5. 입학식 (학부 677명)
3. 20. 제106학군단(전북대) 군산분단 설치

- 6. 26. 군산대학 직장예비군중대 인가
- 10. 20. 학과 증설인가 (행정학과 40, 체육학과 40)
- 11. 24. 미룡캠퍼스 종합기본계획 승인(교육부)
- 1982. 2. 28. 군산수산전문학교 폐교
 - 3. 1. 어학연구소, 현대미술연구소, 산업개발연구소 설치
 - 3. 3. 입학식 (학부 727명)
- 10. 5. 학과 증설인가 (화학과 30)
- 12. 27. 인문관 준공
- 1983. 2. 15. 제1회 학위수여식 (학사 269명)
 - 3. 2. 미룡캠퍼스 준공 및 이전
 - 3. 3. 입학식 (학부 809명)
 - 3. 9. 제2대 학장 김두영 박사 취임
 - 4. 9. 사회관 및 파워플랜트 준공
 - 9. 8. 학과 증설인가 (독어독문학과 30)
 - 12. 12. 제128학군단(원광대) 군산분단 예속 변경
- 1984. 2. 20. 제2회 학위수여식 (학사 259명)
 - 2. 21. Puget Sound University (푸젯사운드대학교, 미국)와 자매결연
 - 3. 2. 학생회관 준공
 - 3. 3. 입학식 (학부 819명)
 - 3. 7. 한국방송통신대학 협력 학교 지정
 - 5. 1. 군산대학 부속박물관 개관
 - 10. 5. 학과 증설인가 (법학과 30, 전산통계학과 30, 해양개발학과 40)
 - 10. 17. 군산대학 학술진흥장학재단 설립
- 1985. 2. 18. 제3회 학위수여식 (학사 366명)
 - 3. 2. 입학식 (학부 876명)
 - 8. 30. 후기 학위수여식 (학사 2명)
 - 8. 30. 영자신문 The Kunsan University Herald 창간
 - 11. 5. 학과 증설인가 (산업디자인학과 40)
 - 11. 26. 중앙 도서관 및 이학관 준공
- 1986. 2. 20. 제4회 학위수여식 (학사 441명)
 - 3. 3. 입학식 (학부 923명)
 - 3. 6. 현대이념연구소 설치
 - 3. 15. 자연과학연구소 설치
 - 8. 30. 후기 학위수여식 (학사 7명)
 - 10. 4. 군산대학 직장예비군 대대 승인
 - 10. 8. 홍남동 캠퍼스 잔여학과 (음악과, 미술학과, 체육학과) 이전 통합
 - 10. 29. 예능관 준공
 - 11. 6. 학과 증설인가 (해양공학과 50, 경제학과 30)
정원조정 (경영학과 50→40, 회계학과 50→40, 무역학과 50→40)
- 1987. 2. 20. 제5회 학위수여식 (학사 482명)
 - 3. 2. 입학식 (학부 980명)
 - 3. 9. 제3대 학장 김두영 박사 취임
 - 5. 12. 전자계산소 설치인가
 - 7. 29. Montana State University (몬타나주립대학교, 미국)와 자매결연
 - 8. 31. 후기 학위수여식 (학사 2명)

10. 23. 학과 증설인가 (기계설계학과 30, 전자공학과 30, 회로및시스템공학과 40, 정보통신공학과 50, 생산기계공학과 40, 재료공학과 50, 식품영양학과 40, 해양학과 40)
정원조정 (영어영문학과 50→40, 수학과 50→40, 생물학과 40→30, 해양공학과 50→30, 해양개발학과 40→30)
11. 9. 군산대학 대학원(석사과정) 설치인가 (국어국문학과, 영어영문학과, 경영학과, 화학과, 생물학과 총 5개학과 60명)
11. 12. 해양개발연구소 설립(훈령 제99호)
11. 29. 체육관 준공
1988. 1. 12. 제2이학관 증축 준공
2. 20. 제6회 학위수여식 (학사 550명)
3. 2. 입학식 (학부 1,076명, 석사 12명)
4. 7. 해양개발연구소 설치
4. 29. 기숙사 석류관 준공
8. 19. 후기 학위수여식 (학사 2명)
9. 22. 기숙사 관리동 준공
10. 29. 학과 증설인가 (일어일문학과 40)
정원조정 (전산통계학과 30→40, 정보통신공학과 50→40, 재료공학과 50→40, 기계설계학과 30→40)
11. 10. 학부 설치인가 (인문학부, 법경학부, 이공학부, 예체능학부 등 4개학부 30개학과 1,120명)
11. 30. 대학원 (석사과정) 증설인가 (물리학과, 총 6개학과 72명)
1989. 2. 20. 제7회 학위수여식 (학사 609명)
2. 28. 이공학부를 이학부와 공학부로 분리 인가 (대통령령 제16,632호)
[5개학부 30개학과 1,120명]
3. 1. 군산대학교 체육부 설립, 새마을연구소 폐지
3. 2. 입학식 (학부 1,120명, 석사 13명)
3. 24. 지역개발연구소 설치
8. 19. 후기 학위수여식 (학사 1명)
10. 28. 학과 증설인가 (해양환경공학과 40)
학과명칭 변경 (전산통계학과→전자계산학과)
11. 6. 대학원 (석사과정) 증설인가 (법학과, 총 7개학과 84명)
1990. 2. 20. 제8회 학위수여식 (학사 660명, 석사 8명)
2. 27. 산업관 준공
2. 28. 대학본부동 준공
3. 2. 입학식 (학부 1,159명, 석사 23명)
6. 15. 기숙사 동백관 준공
8. 18. 후기 학위수여식 (학사 5명, 석사 2명)
10. 16. 학과 증설인가 (전기공학과 40)
학과명칭 변경 (회로및시스템공학과→제어계측공학과)
11. 8. 대학원 (석사과정) 증설인가 (수학과, 총 8개학과 84명)
1991. 2. 20. 제9회 학위수여식 (학사 722명, 석사 5명)
2. 28. 국립학교설치령중 개정령 (대통령령 제 13322호 부칙 제 2 조)에 의거
종합대학교로 개편 (대학원, 인문대학, 사회과학대학, 자연과학대학, 공과대학→1개 대학원, 4개대학, 32개학과, 1,200명)
3. 1. 초대총장 한연중 박사 취임

- 공학연구소 설치
군산대학교 대학원으로 개편
3. 2. 입학식 (학부 1,200명, 석사 18명)
8. 12. 공학관 준공
8. 20. 후기 학위수여식 (학사 2명, 석사 3명)
10. 22. 학과 증설인가 (화학공학과30)
학과명칭변경(해양환경공학과→환경공학과)
환경공학과 및 해양공학과 소속변경 (자연과학대학→공과대학)
10. 31. 군산수산전문대학(수산경영학과, 어업학과, 수산가공학과, 양식학과, 기관학과, 통신학과, 해양토목학과, 해양환경학과, 수족병리학과 등 9개학과 360명)을 통합하여 수산대학 설치인가(총 5개 대학, 42개학과 1,590명)
11. 15. 대학원 (박사과정) 설치인가 (물리학과, 화학과 총 2개학과 18명)
1992. 2. 20. 제10회 학위수여식 (학사 822명, 석사 2명)
3. 1. 자연과학연구소를 기초과학연구소로 명칭 변경(훈령 제243호)
군산수산전문대학 통합에 따라 수산대학에 도서관 분관 및 기숙사 분사 설치
3. 2. 입학식 (학부 1,590명, 석사 20명)
6. 12. 한국방송통신대학 협력 학교 지정 폐지
7. 28. 대학원 (석사과정) 증설인가
(해양학과, 전자공학과, 총 10개학과 108명)
7. 31. 예술대학 (음악과, 미술학과, 산업디자인학과. 3개학과 120명)
설치인가 <6개 단과대학, 43개학과, 1,630명>
학과 증설인가 (계산통계학과 40)
학과 명칭변경 (전자계산학과→컴퓨터과학과, 가정학과→가정관리학과)
8. 20. 후기 학위수여식 (학사 11명, 석사 1명)
8. 20. Southeast Missouri State University(사우스미스트 미주리 주립대학교, 미국)와 자매 결연
9. 1. 제155학군단(군산대) 창단
9. 4. 기숙사 행림관 준공
9. 17. 대학원 부설 최고여성지도자과정 개설
1993. 2. 20. 제11회 학위수여식 (학사 927명, 석사 4명)
3. 2. 입학식 (학부 1,630명, 석사 18명, 박사 6명)
4. 1. 수산대학 부속 양어장, 가공냉동공장, 기관공장 설치
8. 20. 후기 학위수여식 (학사 8명, 석사 5명)
8. 27. 소룡캠퍼스 수족병리학과 및 해양환경학과 등 증축 준공
9. 3. 학과 증설인가 (의류학과 30, 건축공학과 40)
단과대학 명칭변경 (수산대학→해양산업대학)
학과 명칭변경 (어업학과→해양생산학과)
9. 4. 대학원 (석사과정) 증설인가 (정보통신공학과, 기계설계학과, 체육학과, 총 13개학과 108명)
산업대학원 설치인가 (기계공학과, 전자정보제어공학과, 토목환경공학과, 총 3개학과 정원 60명)
12. 16. 靑島海洋大學 (청도해양대학, 중국)과 자매결연
1994. 2. 21. 제12회 학위수여식 (학사 928명, 석사 4명)
2. 25. 실습선 해림호(1,057톤) 취항
2. 28. 수산과학연구소 설치
2. 28. 군산수산전문대학 폐교
3. 2. 입학식 [학부 1,699명, 석사 76명(일반 45명, 산업 31명), 박사 5명]

4. 20. 해양산업대학 기계공작실습동 준공
5. 9. 공과대학 부속공장 준공
7. 14. Universität des Saarlandes (자아르란트대학교, 독일)와 자매결연
7. 15. Miskolci Bölcsész University (미스콜치볼체스대학교, 헝가리)와 자매결연
7. 29. 제3이학관 증축 준공
8. 6. 기숙사 모란관 준공
8. 20. 후기 학위수여식 (학사 19명, 석사 4명)
8. 20. 노천극장 스탠드 시설 완공
9. 5. 학과 증설인가 (중어중문학과 30, 산업도예학과 30)
학과 명칭변경(해양개발학과→해양자원육성학과, 기관학과→기관공학과, 해양토목학과→해양토목공학과)
정원조정(화학과 30→40, 해양공학과 30→40)
9. 17. 공학연구소 부설 중소기업기술개발지원센터 설치
10. 21. 경영행정대학원 설치인가
(행정학과, 경영학과, 무역학과, 지역경제학과, 총 4개학과 정원 75명)
대학원(석사)과정 증설인가(해양자원육성학과 총 14개학과 118명)
11. 27. 종합운동장 준공
1995. 2. 20. 제13회 학위수여식 (학사 1,006명, 석사 13명)
3. 1. 제2대 총장 조성환 박사 취임
국립학교설치령 개정으로 단과대학 교무과, 학생과, 서무과를 폐지하고
행정실로 통합운영
3. 2. 입학식 [학부 1,773명, 석사 103명(일반 46명, 산업 22명, 경영행정 35명), 박사3명]
6. 13. 환경연구소 설치
8. 5. 출판부 설치
8. 21. 후기 학위수여식 (학사 19명, 석사 6명)
9. 14. 경영행정대학원 부설 최고경영관리자과정 개설
10. 4. 학과신설 (사학과 30)
학과통합 (기계설계학과 + 생산기계공학과 → 기계공학부)
학과명칭 변경
(통신학과→전파공학과, 해양환경학과→해양환경공학과)
정원조정
(컴퓨터과학과 40→50, 기계공학부 80→130, 전자공학과 30→40.
전파공학과 40→50)
10. 18. 대학원(석사과정) 증설인가
(컴퓨터과학과, 해양산업공학과, 수산과학과, 총 17개학과 163명)
경영행정대학원 증설인가
(사범행정학과, 수산경영학과, 총 6개학과 100명)
산업대학원 증설인가 (정보통신공학과, 해양산업공학과, 컴퓨터과학과, 수산과학과,
총 7개학과 165명)
산업대학원 학과명칭 변경 (전자정보제어공학과→전기전자제어공학과)
10. 23. 교육대학원 설치인가
(교육학과 정원 80명 : 국어교육·영어교육·수학교육·체육교육 전공)
10. 24. 해양산업대학 종합실습공장 준공
11. 1. 산학협력센터 설치
1996. 1. 15. 고려대학교와 자매결연
1. 25. 적조연구센터 설치

2. 13. 大阪國際大學 (오사카국제대학, 일본)과 자매결연
2. 15. 神戸商船大學 (고베상선대학, 일본)과 자매결연
2. 23. 제14회 학위수여식 (학사 1,373명, 석사 18명)
3. 4. 입학식 [학부 1,915명, 석사 186명(일반 56명, 산업 40명, 경영행정 30명, 교육 60명), 박사 1명]
5. 16. 전라북도 교육청 특수분야(초등영어교사 일반 연수과정) 연수기관으로 지정
6. 8. 대학원 부설 사회교육과정(10개 과정) 개설
6. 21. 중등교원연수원 설치인가
6. 28. 中央民族大學 (중국)과 자매결연
7. 8. 제2공학관 준공
7. 22. 음악관 착공
8. 20. 후기 학위수여식 [학사 21명, 석사 11명(일반 6명, 산업 5명)]
9. 24. 법학연구소, 정보통신기술연구소 설치
보건진료소 설치
10. 4. 해양산업대학 실습선(제3해림호) 및 승무원(정원13) 충청남도교육청
(대전수산고등학교) 이관
10. 24. 학과신설(사회복지학과 30, 해양시스템학과 40)
정원조정(화학공학과 30→40, 해양자원육성학과 30→40)
단과대학 명칭변경(해양산업대학→해양과학대학)
학과통합(공과대학 해양공학과+해양산업대학 해양토목공학과→공과대학 토목공학부)
학과소속변경(해양과학대학 전과공학과→공과대학 전과공학과)
10. 30. 교육대학원 전공 증설인가 (일반사회교육·화학교육·생물교육·전자계산교육전공,
총 8개 전공 80명)
11. 2. 일반대학원(석사과정) 3개학과 증설(경제학과, 행정학과, 미술학과)
일반대학원(석사과정) 2개학과 경영학과에서 분리설치
(회계학과, 무역학과) <명칭 변경>
일반대학원(석사과정) 기계설계학과 → 기계공학과
산업대학원 토목환경공학과 → 토목환경건축공학과
일반대학원(석사과정) 총 정원제에서 4개 계열 입학정원제로 변경(163명→117명)
 - 인문사회계 8개학과 (국어국문학과, 영어영문학과, 법학과, 경영학과, 회계학과, 무역학과, 행정학과, 경제학과, 총 35명)
 - 자연과학계 8개학과(수학과, 물리학과, 화학과, 생물학과, 컴퓨터과학과, 해양학과, 해양자원육성학과, 수산과학과 37명)
 - 공학계 4개학과 (전자공학과, 정보통신공학과, 기계공학과, 해양산업공학과, 28명)
 - 예·체능계 2개학과 (체육학과, 미술학과, 17명)
 일반대학원(박사과정) 총 정원제에서 1개 계열 입학정원제로 변경(18명→9명)
 - 자연과학계 2개학과 (물리학과, 화학과, 총 9명)
 일반대학원(박사과정) 학과증설 (해양학과, 총 3개학과 9명)
 산업대학원 총정원제에서 입학정원제로 변경(165명→66명)
 교육대학원 총정원제에서 입학정원제로 변경(80명→72명)
1997. 1. 23. 서울대학교와 자매결연
1. 23. College of Engineering San Jose State University (산호세주립대학교 공과대학,
미국)와 자매결연 <공과대학>
2. 1. Khabarovsk State Academy of Economics and Law (하바로프스크 주립경법대학교,

- 러시아)와 자매결연
2. 4. 요녕대학 (중국)과 자매결연
2. 20. 제15회 학위수여식 [학사 1,454명, 석사 31명(일반 18명, 산업 13명), 박사 1명]
3. 2. 입학식 [학부 2,003명, 석사 236명(일반 92명, 산업 39명, 경영행정 33명, 교육 72명), 박사 7명]
3. 5. 단과대학에 교학부장제 신설(군산대학교 단과대학 하부조직에 관한 지침 : '97.3.4)
5. 8. 국립지역대학간(7개교) 교류협력 협정
- 군산대학교, 공주대학교, 목포대학교, 순천대학교, 안동대학교, 창원대학교, 강릉대학교
6. 4. 한국전자통신연구원과 자매결연
6. 5. 흑룡강대학(중국)과 자매결연
7. 2. 육군 제35 보병사단과 자매결연
7. 12. 음악관 준공(지하1층, 지상3층, 연면적 2,507m²)
8. 7. Florida Atlantic University (플로리다에틀랜틱대학교, 미국)와 자매 결연
8. 20. 후기 학위수여식 [학사 27명, 석사 34명(일반 8명, 산업 16명, 경영행정 10명), 박사 1명]
10. 25. 일반대학원(석사과정) 학과증설
- 전기공학과, 전파공학과, 토목공학과, 3개학과 16명
일반대학원(박사과정) 학과증설
- 수산학과 3명
경영행정대학원 학과분리(경영학과→경영학과, 세무회계학과)
산업대학원 학과분리(토목환경건축공학과 → 토목공학과, 건축공학과, 환경공학과)
11. 1. 교육대학원 전공증설
- 유아교육, 가정교육, 독어교육, 일본어교육, 4개 전공 20명
11. 5. 학과신설 (철학과 30)
정원조정 (법학과 30→40, 컴퓨터과학과 50→80, 정보통신공학과 40→60, 토목공학부 80→90)
학과소속변경(자연과학대학 해양자원육성학과→해양과학대학 해양자원육성학과)
11. 6. 하얼빈이공대학 (중국)과 자매결연 <공과대학>
12. 1. 카고시마대학 수산학부 (일본)와 자매결연 <해양과학대학>
12. 10. 사회교육원 설치인가(교양교육 과정 340명)
1998. 1. 21. 생활체육지도자연수원(3급) 설치인가
2. 16. 어학교육원 설치인가, 어학연구소 폐지
2. 20. 제16회 학위수여식 [학사 1,431명, 석사 38명(일반 30명, 산업 4명, 경영행정 4명), 박사 2명]
3. 2. 입학식 [학사 2,149명, 석사 271명(일반 113명, 산업 43명, 경영행정 23명, 교육 92명), 박사 7명]
3. 16. 인문과학연구소 설치인가
기계및자동차기술연구소 설치인가
3. 26. 종합교육관 준공 (지하 1층, 지상 4층 연면적 5,667.69m²)
4. 6. 정보통신훈련원 설치인가
4. 13. 어병연구소 설치인가
5. 11. 식품연구소 설치인가
7. 24. 延邊大學校 大學院(중국)과 자매결연 <대학원>
7. 29. The Donald L. Harrison College of Business Southeast Missouri

- State University (미주리주립대학교 해리슨 경영대학, 미국)와 자매결연
〈사회과학대학〉
8. 3. 생활과학연구소 설치인가
8. 20. 후기 학위수여식 [학사 35명, 석사 83명(일반 14명, 산업 23명, 경영행정 8명, 교육 38명), 명예박사 1명]
8. 21. 체육과학연구소 설치인가
10. 19. '99학년도 대학 학생정원 조정
〈모집단위 조정〉 2개 학부 47개 학과→5개 학부 10개 학과군 10개 학과
〈모집단위정원증원〉 과학기술정보학과군 10, 전기전자제어공학부 30
◆ 어문학과군 : 국어국문학과, 영어영문학과, 독어독문학과, 일어일문학과,
중어중문학과
사학·철학과군 : 사학과, 철학과
행정·복지학과군 : 행정학과, 사회복지학과
경제·무역학과군 : 경제학과, 무역학과
과학기술정보학과군 : 수학과, 물리학과, 화학과, 생명과학과, 해양학과, 정보통계학과
생활과학과군 : 가정관리학과, 의류학과
재료·환경·건축공학과군 : 재료공학과, 환경공학과, 건축공학과
해양생명과학과군 : 해양생명양식학과, 해양생명의학과, 해양생명개발학과
해양생산학·기관공학과군 : 해양생산학과, 기관공학과
해양응용공학과군 : 식품공학과, 해양시스템공학과
〈학과통합〉
경영학과 + 회계학과 + 수산경영학과 → 경영회계학부
전기공학과 + 전자공학과 + 제어계측공학과 → 전기전자제어공학부
정보통신공학과 + 전파공학과 → 정보통신전파공학부
〈학과명칭변경〉
생물학과 → 생명과학과
계산통계학과 → 정보통계학과
양식학과 → 해양생명양식학과
수족병리학과 → 해양생명의학과
해양자원육성학과 → 해양생명개발학과
수산가공학과 → 식품공학과
해양시스템학과 → 해양시스템공학과
11. 13. '99학년도 대학원 학생정원 조정
- 일반대학원 석사과정 : 공학계열 4명 증원
- 일반대학원 박사과정 : 공학계열 1명 증원
- 산업대학원 석사과정 : 4명 증원
〈학과신설〉 일반대학원 석사과정 : 화학공학과
일반대학원 박사과정 : 정보통신공학과
산업대학원 : 화학공학과, 식품영양학과
〈학과통합〉 일반대학원 석사과정
해양자원육성학과 + 수산과학과→수산과학과
〈정원내 학과의 신설〉 일반대학원 석사과정 : 공학계열→건축공학과
예체능계열→음악과
일반대학원 박사과정 : 자연과학계열→생물학과
11. 16. '99학년도 교육대학원 학생정원 조정

- 교육대학원 석사과정 : 20명 증원
- 〈전공신설〉 상업교육, 교육행정, 물리교육, 역사교육, 윤리교육, 한문교육
- 11. 25. 스포츠과학관 준공 (지하1층 지상2층 연면적1,812㎡)
- 12. 22. 神戸松陰女子學院大學 Soft Tennis부 (일본)와 학술교류 협정
- 〈군산대학교 Soft Tennis부〉
- 12. 24. 烟台사범대학(중국)과 자매결연
- 1999. 2. 8. 소룡캠퍼스 이전 및 제2도서관 기공식
- 2. 20. 제17회 학위수여식 [학사 1,439명, 석사 64명(일반 41명, 산업 10명, 경영행정 4명, 교육 9명), 박사 3명, 명예박사 2명]
- 3. 1. 제3대 총장 배병희 박사 취임
- 3. 2. 입학식 [학사 2,164명, 석사 297명(일반 115명, 산업 61명, 경영행정 9명, 교육 112명), 박사 13명]
- 4. 1. 군산대학교사회교육원 개원
- 4. 23. 맞춤훈련을 위한 산학 협력 체결 〈군산대학교 정보통신훈련원, (주)넥스젠빠른위드, 한국정보능력개발원〉
- 4. 27. 대학발전연구팀, 대외홍보팀 구성
- 5. 3. 취업지원센터 개소
- 6. 14. 새만금환경연구센터(RRC) 설립인가
- 7. 14. The University of Queensland (퀸즐랜드대학교 호주)와 자매결연
- 8. 20. 후기 학위수여식 [학사 47명, 석사 111명(일반 19명, 산업 27명, 경영행정 17명, 교육 48명), 박사 1명]
- 10. 14. 2000학년도 대학 학생정원 조정
- 〈모집단위 조정〉 5개학부 10개학과군 10개학과 → 16개학부 9개학과
- 〈모집단위 정원 조정〉
- 어문학과군(180), 사학·철학과군(60)
 - 동양어문학부(70)
 - 문화·유럽학부(60)
 - 국어국문학과(40)
 - 영어영문학과(40)
 - 사학과(30)
- 과학기술정보학과군(240)
 - 과학기술학부(120)
 - 수리정보통계학부(80)
 - 해양정보과학과(40)
- 토목공학부(90), 해양환경공학과(40), 재료·환경·건축공학과군(120), 화학공학과(40)
 - 토목환경공학부(170)
 - 재료·화학공학부(80)
 - 건축공학과(40)
- 〈모집단위 통폐합〉
- 미술학과 + 산업디자인학과 + 산업도예학과 → 미술디자인학부
- 생활과학과군 (가정관리학과, 의류학과) + 식품영양학과 → 생활과학부
- 전기전자제어공학부 + 정보통신전파공학부 → 전자정보공학부
- 〈모집단위 소속 변경〉
- 자연과학대학 해양학과 → 해양과학대학 해양정보과학과
- 〈모집단위 명칭 변경〉

- 경제·무역학과군 (경제학과, 무역학과) → 경제통상학부
 행정·복지학과군 (행정학과, 사회복지학과) → 행정복지학부
 해양생명과학과군 (해양생명양식학과, 해양생명개발학과, 해양생명의학과 → 해양생명과학부
 해양생산학·기관공학과군 (해양생산학과, 기관공학과) → 해양생산학·기관공학부
 해양응용공학과군 (식품공학과, 해양시스템공학과) → 해양응용공학부
 컴퓨터과학과 → 컴퓨터정보과학과
 해양학과 → 해양정보과학과
11. 3. 2000학년도 대학원 정원 조정
 - 일반대학원 석사과정 : 16명 증원
 - 일반대학원 박사과정 : 10명 증원
 - 산업대학원 : 10명 증원
 <학과신설> 일반대학원 석사과정 : 환경공학과, 재료공학과
 일반대학원 박사과정 : 전기전자제어공학과, 컴퓨터과학과
 산업대학원 석사과정 : 정보통계학과
 <학과통합> 일반대학원 석사과정
 전기공학과 + 전자공학과 → 전기전자제어공학과
11. 20. 2000학년도 교육대학원 정원 조정
 - 교육대학원 석사과정 : 30명 증원
 <전공신설> 외국인을 위한 한국어교육, 철학교육
2000. 2. 21. 제18회 학위수여식 [학사 1,479명, 석사 64명(일반 46명, 산업 6명, 경영행정 3명, 교육 9명), 박사 3명]
2. 28. 군산대학교부설중등교원연수원 명칭 변경
 군산대학교부설중등교원연수원 → 군산대학교부설중등교육연수원
3. 2. 입학식 [학사 2,337명, 석사 382명(대학원 149명, 산업대학원 68명, 경영행정대학원 23명, 교육대학원 142명), 박사 21명]
3. 2. 종합서비스센터 개소
7. 1. 연구소 폐지
 (산업개발연구소, 생활과학연구소, 체육과학연구소, 어병연구소, 식품연구소, 기계및자동차기술연구센터, 산학협력센터, 중소기업기술개발지원센터)
7. 1. 연구소 명칭 변경
 환경연구소 → 환경건설연구소
7. 11. Western Washington University(웨스턴워싱턴대학교, 미국)와 자매결연
7. 18. 2001학년도 대학원 정원 조정
 - 일반대학원 석사과정 : 3명 증원
 - 일반대학원 박사과정 : 5명 증원
 <학과신설> 일반대학원 석사과정 : 가정학과
 일반대학원 박사과정 : 토목공학과, 해양산업공학과, 기계공학과
8. 3. 창업보육센터 설치
8. 8. 2001학년도 대학 입학정원 조정
 - 2001학년도 모집단위 입학정원 : 2,120명
8. 21. 제18회 후기 학위수여식 [학사 80명, 석사 129명(일반 28명, 산업 14명, 경영행정 6명, 교육 81명) 계 209명]
10. 27. 교육대학원 전공명칭 변경
 외국인을 위한 한국어교육 → 외국어로서의 한국어 교육
11. 3. 군산대학교 행정서비스헌장 제정

11. 28. 군산대학교 헌장 제정·선포
2001. 2. 2. 東京水産大學 (도쿄수산대학, 일본)과 자매결연
2. 7. Burapha University (부라파대학교, 태국)와 자매결연
2. 19. 사회교육원을 평생교육원으로 명칭 변경
2. 26. 제19회 학위수여식 [학사 1,513명, 석사 98명(일반 70명, 산업 13명, 경영행정 9명, 교육 6명), 박사 2명, 명예박사 1명 계 1,614명]
3. 2. 2001학년도 입학식 2,637명 [학사 2,261명, 석사 348명(대학원 141명, 산업대학원 47명, 경영행정대학원 24명, 교육대학원 136명), 박사 28명]
4. 13. 군산대전북대 발전협의회 구성
5. 16. 국립 7개 지역대학간 추가협정 체결(군산대·공주대·강릉대·순천대·목포대·안동대·창원대)
국립지역대학간 교수교류를 위한 협정
국립지역대학간 연구소 논문집 공동발행을 위한 협정
5. 28. 서남부권 국립대학교 상호교류협정 체결(군산대·광주교대·목포대·목포해양대·순천대·여수대·전남대·전북대·전주교대)
7. 26. Technische Universität Chemnitz(켄니쓰공과대학교, 독일)와 학술교류협정
7. 30. 創價大學(소카대학, 일본)과 학술교류협정
8. 1. 2002학년도 대학 학생정원 조정
〈모집단위 정원증원〉 전자정보공학부 30명
·2002학년도 모집단위 입학정원 : 2,150명
9. 1. 군산대학교학칙 개정학칙(2001.8.24. 훈령 제657호)에 의거 대학본부 및 도서관, 부속시설 행정조직 개편
·본부조직 중 3처·1국을 3처·1국으로 하고, 본부 과담당관 중 학적과·수업과를 통합하여 “학사관리과”로, 학생과를 “학생지원과”로, 후생과·장학담당관실을 통합하여 “취업복지과”로, 기획담당관실, 연구지원담당관실을 각각 “기획홍보과”, “연구지원과”로 도서관 3개과를 통합하여 “학술정보지원과”로 함.
본 대학교에 교무처·학생처·기획연구처 및 사무국을 두며, 교무처에 교무과·학사관리과를, 학생처에 학생지원과·취업복지과를, 기획연구처에 기획홍보과·연구지원과를, 사무국에 총무과·경리과 및 시설과를 각각 둔
대학원 행정실은 교무과에 통합, 인문대학과 사회과학대학, 자연과학대학과, 예술대학의 행정실을 각각 통합 운영
·도서관분관, 기숙사분사, 보건진료소 및 출판부는 폐지하고, 보건진료소 기능은 학생처로 이관
·해양과학대학부속실습선, 가공냉동공장, 양어장, 기관공장은 해양과학대학 부속해양수산 실습원으로, 평생교육원, 어학교육원, 정보통신훈련원은 평생교육원으로, 대학신문사, 영자신문사, 교육방송국은 언론사로 통합
학생생활연구소는 학생생활상담소로 명칭을 변경
9. 27. 군산지역인적자원개발협의회 운영에 관한 협정 체결
(군산시·군산상공회의소·군산대학교)
2002. 1. 23. 鹿兒島大學 (가고시마대학, 일본)과 자매결연
2. 18. 학생쉼터(황룡마루) 신축 (연면적 : 195㎡)
2. 20. 제20회 전기 학위수여식 [학사 1,560명, 석사 104명(일반 70명, 산업 16명, 교육 18명), 박사 2명 계 1,666명]
3. 4. 2002학년도 입학식 : 2,585명 입학생 [학사 2,191명(편입생 167명 포함), 석사 369명(대학원 125명, 산업대학원 51명, 경영행정대학원 27명, 교육대학원 156명), 박사 35명]
3. 7. 군산대학교동창회 통합 → 군산대학교총동문회 출범
군산대학교·군산교육대학·군산수산전문대학총동창회

4. 10. 해양과학대학 신축 개관(소룡캠퍼스에서 미룡캠퍼스로 이전)
4. 23. 전문대 졸업생 4년제大 편입을 위한 군산대학교와 군장대학·전주공업대학간 교육과정연계 운영 협약 체결
5. 17. 大連大學 (대련대학 Dalian University, 중국)과 자매결연 체결
7. 10. 전문대 졸업생 4년제大 편입을 위한 군산대학교와 원광보건대학간 교육과정연계 운영 협약 체결
7. 18. 전문대 졸업생 4년제大 편입을 위한 군산대학교와 익산대학간 교육과정연계 운영 협약 체결
7. 26. 수해양관련 국립대학교 상호교류 협정 체결
- 군산대학교·목포대학교·목포해양대학교·여수대학교
7. 31. 전문대 졸업생 4년제大 편입을 위한 군산대학교와 서해대학간 교육과정연계 운영 협약 체결
7. 31. 전문대 졸업생 4년제大 편입을 위한 군산대학교와 대천대학간 교육과정연계 운영 협약 체결
8. 20. 제20회 후기 학위수여식 [학사 132명, 석사 155명(일반 22명, 산업 29명, 경영행정 9명, 교육 95명), 박사 5명 계 292명]
8. 23. Florida Atlantic University (플로리다에틀랜틱대학교, 미국)와 자매 결연 연장 체결
10. 2. 신축 중앙도서관 개관(지하1층, 지상4층, 연건평 7,706㎡), 분관 폐관, 구 중앙도서관 명칭을 황룡도서관으로 변경
10. 31. 우리대학과 자매결연을 체결한 靑島海洋大學 (청도해양대학, 중국)의 교명이 中國海洋大學으로 변경
10. 31. 2003학년도 일반대학원 학생정원 조정 : 박사과정 5명 증원
국어국문학과 신설
11. 1. 2003학년도 모집단위 개편
해양생명과학부 120명 → 해양생명과학부 80명, 수산생명의학과 40명
12. 16. Griffith University(그리피스대학교, 호주)와 학술교류협정 체결
2003. 2. 20. 제21회 전기 학위수여식 [학사 1,591명, 석사 102명(일반 64명, 산업 19명, 경영행정 3명, 교육 16명), 박사 6명, 명예박사 1명, 계 1,700명]
2. 26. 골프학습장 개장
3. 1. 제4대 총장 임해정 박사 취임
3. 5. 2003학년도 입학식 : 2,821명 입학생 [학사 2,498명(편입생 220명 포함), 석사 299명(대학원 90명, 산업대학원 39명, 경영행정대학원 27명, 교육대학원 143명), 박사 24명]
4. 9. 기아특수강과 군산대학교간 산·학 협동연구 교류 협약체결
5. 21. 군산지역 산·학간 취업 진로 협의회 운영에 관한 협정 체결
5. 26. 군산대학교 갯벌연구센터 설립
5. 27. 「군산대학교 비전 21」 제정·선포
6. 18. 군산대학교와 KT/KTF간 e-campus 구축을 위한 협정 체결
7. 10. 군산대학교와 중국 천진 사회과학원(Tianjin Academy of Social Sciences)간 학술교류 협정 체결
7. 31. 필리핀 웨스트비사야스주립대학교 (West Visayas State University)와 학술교류 협정 체결
8. 20. 제21회 후기 학위수여식 [학사 110명, 석사 149명(일반 22명, 산업 29명, 경영행정 9명, 교육 89명), 명예박사 2명 계 261명]
8. 26. 군산대학교와 (재)한국게임산업개발원간 게임원격교육사업 공동추진 협약 체결
9. 18. 2004학년도 모집단위내 개설전공 조정
생활과학부 110명(주거·가족·아동학 전공, 의류학전공, 식품영양학전공)

- 생활과학부 110명(주거 및 실내계획전공, 아동가족학전공, 의류학전공, 식품영양학전공)
10. 7. 2004학년도 모집단위 명칭 및 전공명칭 변경
해양생산학·기관공학부(해양생산학전공, 기관공학전공)
→ 해양생산학·동력기계시스템공학부(해양생산학전공, 동력기계시스템공학전공)
10. 13. 2004학년도 교육대학원 전공명칭 변경
철학교육전공 → 논리·철학교육전공
2004. 1. 1. 군산대학교 산학협력단 발족
1. 13. 군산대학교와 전북인력개발원간 실험·실습상호운영협약 체결
2. 20. 제22회 전기 학위수여식 [학사 1,571명, 석사 98명(일반 71명, 산업 5명, 경영행정 4명, 교육 18명), 박사 7명, 계 1,676명]
2. 26. 군산대학교교수커리어지원센터 설립
2. 26. 군산대학교해양과학대학부속선박실습운영센터 설립
2. 27. 학생기숙사(진리관, 창조관, 매화관, 희망관) 신축 개관
3. 1. 부서 명칭 변경(학칙개정 규정 제808호)
사무국 경리과 → 사무국 재무과
전자계산소 → 정보전산원
3. 2. 2004학년도 입학식 : 2,759명 입학생 [학사 2,424명(편입생 220명 포함), 석사 300명(대학원 92명, 산업대학원 28명, 경영행정대학원 20명, 교육대학원 160명), 박사 35명]
3. 12. 군산대학교환황해연구원 설립(규정 제802호)
4. 19. 2005학년도 학생 입학정원 조정
- 모집단위 정원 감원
재료·화학공학부 감(△) 5명, 해양응용공학부 감(△) 5명
- 2005 모집단위 입학정원 2,140명
7. 1. 국제교류부 설치 운영(T/F팀)
8. 6. 군산대학교해양과학대학부속선박실습운영센터 폐지
8. 20. 제22회 후기 학위수여식 [학사 115명, 석사 148명(일반 14명, 산업 21명, 경영행정 8명, 교육 105명), 박사 5명, 계 268명]
9. 9. 2005학년도 대학 학생 정원조정
- 모집단위 조정
·생활과학부 110명
(주거 및 실내계획전공, 아동가족학전공, 의류학전공, 식품영양학전공)
→ 생활과학부 80명(주거 및 실내계획전공, 아동가족학전공, 식품영양학전공)
·의류학과 30명
- 모집단위내 전공 신설
·해양생명과학부 80명(해양생명과학전공)
→ 해양생명과학부 80명(해양생물공학전공, 해양생명개발전공)
10. 3. 2005학년도 교육대학원 학생 정원조정
- 전공신설 : 지구과학전공
10. 30. 군산대학교공동실험실습관 설립
11. 4. 중국 로동대학 [구 연태사범대학] (Ludong University)과 학술교류협정 체결
11. 14. 중국 복단대학 고대문학연구소(Research Institute of Chinese Classics, Fudan University)와 학술교류협정 체결
11. 15. 중국 상해재경대학(Shanghai Univ. of Finance & Economics)과 학술교류협정 체결

11. 16. 중국 소주대학(Soochow University)과 학술교류협정 체결
11. 18. 중국 천진사회과학원(Tianjin Academy of Social Sciences)과 학술교류협정 체결
2005. 2. 18. 제23회 전기 학위수여식 [학사 1,683명, 석사 87명(일반 56명, 산업 6명, 경영행정 3명, 교육 22명), 박사 7명, 명예박사 1명 계 1,778명]
3. 2. 2005.신·편입학생 인원 현황 [()은 편입생 인원]
 학사2,206(227)명 [인문대학 250(25)명, 예술대학 122(26)명, 사회과학대학324(46)명, 자연과학대학429(39)명, 공과대학744(74)명, 해양과학대학337(27)명]
 석사316명 [대학원119명, 산업대학원16명, 경영행정대학원19명, 교육대학원162명]
 박사 37명(대학원)
3. 29. 대학본부 및 부속시설 등 행정조직 개편(학칙개정 규정 제836호)
 - 처·국 : 교무처·학생처·기획처 및 사무국을 둠
 - 각 과 : 교무처에 교무과, 학사관리과를, 학생처에 학생지원과, 입학관리과를, 기획처에 기획연구과, 대외협력과를 둠
 - 부속시설 : 도서관, 정보전산원, 박물관, 학생기숙사, 평생교육원, 중등교육연수원, 생활체육지도자연수원, 언론사, 교수커리어지원센터, 체육부, 공동실험실습관, 학생종합인력개발센터, 국제교류센터 및 어학교육원을, 공과대학에 부속공장, 해양과학대학에 해양수산실습원을 둠
 - 기타시설 : 학교기업을 둠
6. 29. 군산대학교갯벌연구센터규정 폐지
6. 29. 군산대학교수련원규정 제정
8. 19. 제23회 후기 학위수여식 [학사 112명, 석사 132명(일반 27명, 산업 8명, 경영행정 6명, 교육 91명), 박사 6명, 계 250명]
9. 14. 군산대학교학교기업 “천연염색디자인” 운영규정 제정
9. 27. 2006학년도 대학 학생 정원조정1,935명(감축인원205명)
 - 모집단위 조정
 ·동양어문학부 → 일어일문학과, 중어중문학과
 - 모집단위 명칭변경
 ·미술디자인학부
 (한국회화전공, 현대회화전공, 현대조각전공, 세리믹디자인전공)
 ·기계공학부(기계설계공학전공)
 ·신소재·나노화학공학부(신소재공학전공, 나노화학공학전공)
 ·해양정보과학과→해양학과
10. 10. 2006학년도 대학원 학생정원 조정(석사395명, 박사60명)
12. 19. 총장 직무대리(법정대리)인 지정 교무처장 장재철
12. 23. 군산대학교공학교육센터규정 제정(규정 제871호)
12. 23. 군산대학교학칙 개정(규정 제872호)
12. 23. 군산대학교대학원학칙 개정(규정 제873호)
12. 23. 군산대학교대학원학사운영규정 개정(규정 제874호)
12. 23. 군산대학교공학교육운영위원회규정 폐지(규정 제875호)
12. 30. 군산대학교과학영재교육원규정 제정(규정 제876호)
2006. 1. 5. 캐나다 윈저대학교(University of Windsor)과 학술교류협정 체결
2. 7. 군산대학교 총장임용후보자 추천에 관한 규정 제정(규정 제878호)
2. 7. 군산대학교 총장임용후보자 추천에 관한 규정 폐지(규정 제879호)
2. 7. 군산대학교대학원학칙 폐지(규정 제880호)

2. 7. 군산대학교대학원학사운영규정 개정(규정 제881호)
2. 20. 제24회 전기 학위수여식 [학사 1,624명, 석사 77명(일반 60명, 산업 3명, 교육 14명), 박사 10명, 명예박사1명, 계 1,712명]
2. 27. 캐나다 브리티시컬럼비아공과대학(British Columbia Institute of Technology)과 학술교류협정 체결
4. 17. 군산대학교졸업논문시행규정 제정(규정 제882호)
4. 17. 군산대학교자동차부품기술혁신센터규정 개정(규정 제883호)
4. 17. 군산대학교졸업자격인정규정 폐지(규정 제887호)
5. 1. 제5대 총장 이희연 박사 취임
5. 22. 군산대학교지식재산권규정 제정(규정 제888호)
5. 22. 군산대학교지적재산권관리 및 활용지원규정 폐지(규정 제889호)
7. 26. 군산대학교 혁신추진단 규정 제정(규정 제890호)
7. 26. 군산대학교 정책기획단 규정 폐지(규정 제894호)
8. 18. 제24회 후기 학위수여식 [학사 188명, 석사 148명(일반 32명, 산업 9명, 경영행정 6명, 교육 101명), 박사 1명, 계 337명]
9. 18. 2007학년도 대학 학생 정원조정 1,931명(감축인원 4명)
 - 모집단위 조정
 - 문화·유럽학부(철학전공, 독어독문학전공)
 - 철학과, 독어독문학과
 - 미술디자인학부(한국회화전공, 현대회화전공, 현대조각전공, 산업디자인전공, 세라믹디자인전공)
 - 미술디자인학부(미술전공, 산업디자인전공, 세라믹디자인전공)
 - 과학기술학부(물리학전공, 화학전공, 생물학전공)
 - 과학기술학부(물리학전공, 생물학전공), 화학과
9. 22. 2007학년도 대학원 학생정원 조정(석사 143명, 박사 70명)
 - 학과신설
 - 석사 : 중어중문학과(신설 승인 취소 2006.09.22), 사회복지학과
 - 박사 : 재료공학과
 - 산업대학원 : 10명 감소(일반대학원 10명 증원)
9. 28. 군산대학교 학칙 개정(규정 제895호)
 - 학·처장회의의 명칭을 교무회의로 변경함
 - 학·처장회의 구성원에 정보전산원장 및 산학협력단장을 추가함
 - 교무회의의 명칭을 학무조정회의로 변경함
9. 28. 군산대학교 대학원 학칙 개정(규정 제899호)
2007. 1. 4. 군산대학교 재정위원회 규정 제정(규정 제902호)
 - 군산대학교 학칙 개정(규정 제903호)
 - 2007학년도 대학 학생정원 조정결과 반영
 - 부속시설에서 폐지된 갯벌연구센터 삭제
 - 본교와 외국대학과의 학술교류협정에 의거 복수의 학위를 수여 근거를 신설함
 - 학·처장회의 명칭을 교무회의로 변경함
2. 20. 제25회 전기 학위수여식
 - 학사 1,457명
 - 석사 95명(일반 71명, 산업 4명, 경영행정 3명, 교육 17명),
 - 박사 12명(이학 4명, 공학 6명, 체육학박사 2명)
2. 28. 제2학생회관 준공

3. 2. 2007년도 입학식 : 2,613명 입학생
 - 학사 2,305명(편입생 208명 포함)
 - 석사 281명(대학원110명, 산업 16명, 경영행정 16명, 교육 139명)
 - 박사 27명
3. 19. 제2학생회관 준공(지하1층 지상4층 연면적 6,118m²)
6. 15. 신정문 준공식
6. 26. 황룡문화관(국제교류문화센터) 착공
7. 10. 군산대학교 학칙개정(규정 제915호)
 - “교수커리어지원센터” 명칭을 “교수학습지원센터”로 변경함
 - “적조연구센터”를 “녹조·적조연구센터”로 변경함
8. 7. 정문 신축 및 주변 조경사업 완성
8. 20. 2006학년도 제25회 후기 학위수여식
 - 학사 145명
 - 석사 154명(대학원 27명, 산업 6명, 경영행정 7명, 교육 114명)
 - 박사 13명
9. 11. 해양생물연구교육관 착공
10. 2. 개교60주년 기념식 개최(아카데미홀)
10. 6. 2008학년도 대학 학생 정원조정1,928명(감축인원3명)
 - 모집단위 신설
 - 공과대학 조선공학과(25명)
 - 모집단위 소속변경
 - 자연과학대학 컴퓨터정보학과 → 공과대학 컴퓨터정보공학과
 - 모집단위(전공) 명칭변경
 - 공과대학 기계공학부(기계설계공학전공, 정밀기계공학전공, 자동차공학전공) → 기계자동차공학부(기계디자인전공, 메카트로닉스전공, 자동차공학전공)
11. 21. 군산대학교 공학교육인증 프로그램 운영규정 제정(규정 제922호)
2008. 2. 15. 군산대학교 연구실 안전관리규정 제정(규정 제 935호)
2. 20. 제26회 전기 학위수여식
 - 학사 1,508명
 - 석사 111명(일반 91명, 산업 3명, 경영행정 5명, 교육 12명),
 - 박사 8명(수산화 1명, 이학 1명, 공학 4명, 체육학박사 2명)
2. 25. 미국 사우스플로리다대학교(University of South Florida)와 학술교류협정 체결
2. 28. 2008년도 입학식 : 2,601명 입학생
 - 학사 2,192명(편입생 140명 포함)
 - 석사 297명(대학원136명, 산업 9명, 경영행정 9명, 교육 143명)
 - 박사 39명
2. 28. 군산대학교학칙 개정(규정 제940호)
 - 군산대학교학칙 및 군산대학교대학원학칙 전부 개정(통합학칙사용)
3. 12. 군산대학교 유아이(UI) 관리규정 제정(규정 제942호)
 - 군산대학교 기타 행정조직 설치규정 제정(규정 제943호)
 - 연구처와 대학본부 3처에 부처장을 두는 근거를 둠
4. 2. 군산대학교 연구소 규정 준칙 제정(규정 제949호)
 - 군산대학교 지속가능발전위원회 규정 제정(규정 제950호)
 - 군산대학교 교원양성위원회 운영 규정 제정(규정 제952호)
5. 16. 군산대학교 장애학생지원센터 규정 제정(규정 제955호)

- 군산대학교 학생 생활지도 규정 제정(규정 제956호)
8. 20. 제27회 후기 학위수여식
- 학사 139명
 - 석사 172명(일반 35명, 산업 19명, 경영행정 8명, 교육 110명),
 - 박사 6명
9. 3. 2009학년도 대학 학생 정원조정
- * 2009학년도 입학정원 : 1,928명
 - 모집단위 폐지
 - 독어독문학과
 - 모집단위 신설(정원 자체조정 신설)
 - 유럽미디어문화학과, 물류학과, 해양경찰학과
 - 모집단위 조정
 - 미술디자인학부(미술전공, 산업디자인전공, 세라믹전공)
 - 미술학과, 산업디자인학과, 세라믹디자인학과
 - 행정복지학부(행정학전공, 사회복지학전공)
 - 행정학과, 사회복지학과
 - 경제통상학부(경제학전공, 무역학전공)
 - 경제학과, 무역학과
 - 과학기술학부(물리학전공, 생물학전공)
 - 물리학과, 생물학과
 - 수학정보통계학부(수학전공, 정보통계학전공)
 - 수학과, 정보통계학과
 - 전자정보공학부(전기전자제어공학전공, 정보통신전파공학전공)
 - 전기공학과, 전자공학과, 제어로봇시스템공학과, 정보통신공학과, 방송·매체전자공학과
 - 토목환경공학부(토목공학전공, 환경공학전공)
 - 토목공학과, 환경공학과
 - 신소재·나노화학공학부(신소재공학전공, 나노화학공학전공)
 - 신소재공학과, 나노화학공학과
 - 해양생명과학부(해양생물공학전공, 해양생명개발전공)
 - 해양생물공학과, 해양생명양식학과
 - 해양생산학·동력기계시스템공학부(해양생산학전공, 동력기계시스템공학전공)
 - 해양생산학과, 동력기계시스템공학과
 - 식품생명공학·해양시스템공학부(식품생명공학전공, 해양시스템공학전공)
 - 식품생명공학과, 해양건설공학과
9. 10. 해양생물연구교육관 준공
9. 24. 일본 오카야마현립대학보건복지학부(Faculty of Health & Welfare Science, Okayama Prefectural University)과 학술교류협정 체결
9. 30. 호남지역 대학 최초 인재개발우수기관 인증(Best-HRD) 획득
(기간 : 2008. 9.30~2011.9.29)
10. 16. 중국 하북경무대학(河北經貿大學 Hebei University of Economics & Business)과 학술교류협정 체결
12. 19. 군산대학교학칙 개정(규정 제1040호)
- 기획처 기획연구과→기획처 기획평가과
 - 학생처 입학관리과 → 입학관리본부
 - 부속시설 중 도서관 및 정보전산원을 입학관리본부와 함께 지원시설로

분류한다.

- 어학교육원의 명칭을 “언어교육원” 으로 변경함
- 2009. 1. 13. 열린사이버대학교(OCU)와 학술교류협정 체결
- 1. 23. 대만 대만사범대학(臺灣師範大學 National Taiwan Normal University)과 학술교류협정 체결
- 2. 20. 제27회 전기 학위수여식
 - 학사 1,480명
 - 석사 111명(일반 68명, 산업 2명, 경영행정 5명, 교육 12명),
 - 박사 7명
- 2. 20. 군산대학교 중소기업산학협력센터 규정 제정(제1058호)
- 2. 23. 대만 중흥대학(中興大學 National Chung Hsing University)과 학술교류협정 체결
- 2. 27. 2009년도 입학식 : 2,601명 입학생
 - 학사 2,245명(편입생 150명 포함)
 - 석사 325명(대학원139명, 산업 21명, 경영행정 7명, 교육 158명)
 - 박사 35명
- 4. 1. 부속시설 및 연구시설 등 개편(학칙개정 규정 제1064호)
 - 국제교류교육원(국제교류센터+언어교육원) 설치
 - 새만금종합개발연구원 설치
 - 학생군사교육단을 협력기관에서 부속시설로 변경
 - 군산대학교 새만금종합개발연구원규정 제정(제1065호)
 - 군산대학교 국제교류교육원규정 제정(제1066호)
 - 황룡문화관 준공
- 5. 6. 군산대학교 박물관 이전 개관
- 5. 19. 군산대학교-한국원자력연구원 업무협력 양해각서 체결
- 6. 1. 부속시설 및 연구시설 설치(학칙개정 규정 제1072호)
 - 미술관 설치
 - 해양생물연구교육센터 설치
 - 군산대학교 미술관규정 제정(규정 제1072호)
 - 군산대학교 해양생물연구교육센터규정 제정(제1073호)
- 6. 5. 미국 타코마대학 국제학생지원처(Office Int'l Student Services & Programs Tacoma Community College)와 학술교류협정 체결
- 7. 3. 군산대학교 자체평가규정 제정(규정 제1080호)
- 7. 8. 전북 조선산업 육성을 위한 상호교류·협력협약서 체결
(전라북도, 한국조선기자재연구원, 군산시, 군산대학교, 군산클러스터추진단, (재)전북테크노파크)
- 8. 20. 제28회 후기 학위수여식
 - 학사 172명
 - 석사 120명(일반 25명, 산업 11명, 경영행정 2명, 교육 82명)
 - 박사 6명
- 9. 9. 군산대학교 스포츠과학연구소규정 제정(규정 제1083호)
- 9. 9. 2010학년도 대학 학생 정원조정
 - 모집단위 신설(정원 자체조정 신설)
 - 자연과학대학 간호학과(30명)
 - 모집단위 학부 및 전공명칭 변경
 - 경영회계학부 → 경영학부, 회계학과

- 생활과학부(주거및실내계획전공, 아동가족학전공, 식품영양학전공)
 - 주거및실내계획학과, 아동가족학과, 식품영양학과
- 공과대학 방송·매체공학과 → 전파공학과
- 9. 28. 출산장려 사회적 협약(MOU)
 - 군산대학교, 우석대학교, 원광대학교, 전북대학교, 전주대학교, 한일장신대학교, 호원대학교, 서해대학, 전주비전대학
- 10. 15. 한동대학교와 교육학술연구 및 행정분야 교류협약 체결
- 10. 29. 수산인력개발원과 교육훈련 및 녹색성장 발전을 위한 상호교류 협력 활성화를 위한 MOU 체결(해양과학대학)
- 10. 29. 풍력기술연구센터 개소식
- 11. 13. 일본 오카야마외국어학원(岡山外國語學院 Okayama Institute of Foreign Languages) 자매결연협정서 체결(인문대학)
- 12. 26. 일본 슈지츠대학(就實大學 Shujitsu University) 학술교류협정서 및 학술교류 시행세칙 체결
- 12. 28. 군산대학교 공간관리규정 제정(규정 제1088호)
- 2010. 2. 3. 군산대학교 겸임교원 등 인사에 관한 규정 제정(규정 제1091호)
군산대학교 연구원 등 인사에 관한 규정 제정(규정 제1094호)
- 2. 19. 제28회 전기 학위수여식
 - 학사 1,478명
 - 석사 90명(일반71명, 산업2명, 경영행정2명, 교육15명)
 - 박사 14명(이학2명, 공학6명, 체육2명, 경영1명, 경제1명, 법학2), 명예박사 1명
- 2. 22. 종합후생복지관 기공
- 2. 26. 2010년도 입학식 : 2,460명 입학생
 - 학사 2120명
 - 석사 315명(대학원131명, 산업12명, 경영행정14명, 교육158명)
 - 박사 25명
- 3. 1. 제6대 총장 채정룡 박사 취임
- 3. 19. 군산대학교 - 이스타항공 산학협력 체결
- 4. 26. 일본 야마구치대학(山口大學 Yamaguchi University) 학술교류협정 체결
- 7. 1. 군산대학교학칙 개정(규정 제1098호)
 - 인문대·사회대통합행정실 → 제1행정실
 - 자연대·예술대통합행정실 → 제2행정실
 - 공과대행정실 → 제3행정실
 - 해양과학대학행정실 → 제4행정실
 - 교수학습지원센터 → 교육개발원
 - 학생종합인력개발센터 → 학생종합인력개발원
 - “도서관”을 “교육기본시설”로, 부속시설의 “학생기숙사”를 “지원시설”로하고 지원시설에 “교육개발원”, “학생종합인력개발원”, “국제교류교육원”을 추가
 - 부속시설에 “해양과학대학 선박실습운영센터”를 추가
- 군산대학교 해양과학대학 선박실습운영센터 규정 제정(규정 제1101호)
- 군산대학교 교육개발원 규정 제정(규정 제1102호)
- 8. 11. 2011학년도 대학 학생 정원조정
 - 자연과학대학 간호학과(30명) → 간호학과(40명) 증원 10명
 - 모집단위 조정
 - 제어로봇시스템공학과 43 → 제어로봇공학과 43

- 모집단위 정원조정
 - 국어국문학과 감(△) 1명, 철학과 감(△) 2명, 화학과 감(△) 1명, 체육학과 감(△) 1명, 기계자동차공학부 감(△) 3명, 토목공학과 감(△) 1명, 해양생물공학과 감(△) 1명
- 2011학년도 입학정원 1,928명
- 8. 19. 군산대학교 - 전북발전연구원 업무협력 양해각서 체결
- 8. 20. 제28회 후기 학위수여식
 - 학사 170명, 석사 157명, 박사 14명
- 10. 20. 중국 수도사범대학(首都師範大學 Capital Normal University) 학술교류협정 체결
- 10. 28. 디지털정보관 준공
- 11. 5. 일본 홋카이도대학(北海島大學) 수산학부·대학원 수산과학연구과 학술교류협정 및 학생교류에 관한 각서 체결
(해양대학 결연, 1차협정 체결일 2005.5.29)
- 12. 3. 기획재정부로부터 군산 오식도동 515-4번지(39,910㎡) 무상관리전환
- 2011. 1. 19. 군산대학교 등록금 심의위원회 규정 제정(규정 제1126호)
군산대학교 겸임교원등 인사에 관한 규정(규정 제1127호)
- 1. 20. 일본 이와테대학(岩手大學)
학술교류협정서 및 학생교류에 관한 각서 체결
(대학본부 체결, 협정기간 : 5년)
- 2. 18. 제29회 전기 학위수여식
 - 학사 1,399명, 석사 107명(일반93명, 산업1명, 경영1명, 교육12명), 박사 28명
- 3. 1. 군산대학교 직장예비군부대 연대 승격
- 3. 2. 2011년도 입학식 : 2,472명 입학생
 - 학사 2,093명
 - 석사 314명(대학원141명, 산업16명, 경영행정 29명, 교육128명)
 - 박사 65명
- 5. 13. 국립 필리핀대학, 마닐라(University of the Philippines, Manila)
교직원교류, 학생교류, 공동연구, 학술회의 개최 학술교류협정서 체결
(대학본부 체결, 협정기간 : 5년)
- 6. 3. 산학융합지구조성사업 선정(지식경제부 주관)
 - 사업기간 : 2011. 5. 1 ~ 2016. 4. 30
 - 사업금액 : 총 489억원
 - 주관기관 : 군산대학교, 참여기관 27개 기관
 - 사업개요 : 산업단지내에 대학캠퍼스와 기업연구소 등의 입주시설을 조성하여, 교육, 취업 및 R&D가 융합된 산학협력을 통하여 현장 맞춤형 산업인력을 양성하는 사업
- 6. 9. 미국 캘리포니아 국제경영대학교(California Int'l Business University)
교수 및 학생교류, 각종 학술회의 개최, 학술자료의 교환, 공동연구 프로젝트, 복수학위 프로그램 추진, 학술교류협정서, 부속협약서(사회과학대학체결)
- 6. 13. 고려대학교
공동연구 및 인력교류, 인재양성, 학생교육, 의료서비스 이용 편의제공 등 상호 협약서 체결
- 6. 13. 체육과학연구원
체육과학 교육을 위한 인적 및 기술적 지원, 체육서비스이용, 새만금지구 개발 관련 연구 사업 공동수행등 협약서 체결
- 6. 13. 하늘스포츠 의학클리닉
건강관리 교육을 위한 인적 및 기술적 지원, 의료서비스 이용 편의제공

- 시설 및 장비의 공동 활용 및 지원 등 협약서 체결
8. 19. 제29회 후기 학위수여식
- 학사 165명, 석사 166명, 박사 12명, 명예박사 1명
8. 19. 2012학년도 대학 학생 정원조정
• 모집단위 명칭 변경조정
- 정보통계학과 → 통계컴퓨터과학과
• 모집단위 정원조정
- 물리학과 감(△) 5명, 철학과 감(△) 1명, 수학과 감(△) 3명, 사학과 감(△) 2명, 미술학과 감(△) 2명, 세라믹디자인학과 감(△) 3명, 해양건설공학과 감(△) 1명, 제어로봇공학과 감(△) 1명, 전과공학과 감(△) 1명, 통계컴퓨터과학과 감(△) 4명, 총 감원 △ 23명
- 화학과 증 1명, 주거및실내계획학과 증 3명, 아동가족학과 증 4명, 기계자동차공학부 증 3명, 토목공학과 증 1명, 조선공학과 증 5명, 해양생물공학과 증 1명, 국어국문학과 증 1명, 사회복지학과 증 3명, 체육학과 증 1명, 총 증원 23명
• 2012학년도 입학정원 1,928명
2012. 1. 6. 새만금 신재생에너지 융합특성화관 건립예산 166억 확보
1. 11. 기타행정조직 설치 규정 개정(규정 제1150호) - 연구처 폐지
2. 15. 지역중심국립대학 중 최초 대학기관평가인증 획득(교육과학기술부 주관)
(기간 : 2012.2.1 ~ 2017.1.31)
2. 20. 제30회 전기 학위수여식
- 학사 1,434명 - 석사 97명(일반82명, 산업5명, 교육10명) - 박사 14명
2. 29. 2012년도 입학식 : 2,397명 입학생
- 학사 2,079명, 석사 270명, 박사 48명
3. 1. 명칭 변경 : 정보통계학과→통계컴퓨터과학과)
학생기숙사 → 학생생활관
3. 15. 여성과학기술인 육성지원사업 선정(교육과학기술부 주관)
- 사업기간 : 2012. 3. 1 ~ 2012. 12. 31
- 사업금액 : 총 2.5억원
- 사업개요 : 공과대학 여학생 전공능력 강화지원 및 중고등학교 여학생 이공계 전공체험 지원
3. 28. 산학협력 선도대학(LINC) 육성사업 선정
3. 30. 중국 대련번역직업대학(Dalian Language Translation College)
어학교육분야 상호교류, 양교 학생 및 교직원에 대한 언어학습 기회 제공
우호교류협약서 체결(국제교류교육원 체결)
4. 18. 2012년도 「대학교육역량강화 지원사업」 4년 연속 선정
5. 4. 후진학 선도대학 육성사업 선정(교육과학기술부 주관)
- 사업기간 : 2012. 4. 1 ~ 2017. 2. 28
- 사업금액 : 총 10억원
- 사업개요 : 군산 새만금지역의 선취업 후진학 수요를 효과적으로 수용할 수 있는 체제 구축을 통하여 산업체 재직자의 특별전형 도입, 산업체 현장경력의 학점인정 등 운영
6. 26. 중국 연변과학기술대학(延辺科学技术大学 Yanbian University of Science & Technology)
학술교류 및 공동연구, 학생교류에 관한 학술교류협력협정서 체결(국제교류교육원체결)

7. 1. 에너지인력양성사업 선정(지식경제부 주관)
 - 사업기간 : 2012. 7. 1 ~ 2017. 6. 30
 - 사업금액 : 32억원
 - 사업개요 : “해양지반연동 풍력시스템 및 발전단지 제어 최적화 고급트랙”이며, 해양지반특성을 고려한 풍력시스템 및 제어 R&D 분야를 선도할 현장 맞춤형 석박사 고급 전문인력 양성
7. 5. 2013학년도 대학 학생 정원조정
 - 모집단위 명칭 변경조정
 - 유럽미디어문화학과 → 미디어문화학과
 - 세라믹디자인학과 → 세라믹콘텐츠디자인학과
 - 모집단위 전공명칭 변경조정
 - 기계자동차공학부(기계디자인전공, 메카트로닉스전공) → 기계자동차공학부(기계설계전공, 기계공학전공)
 - 통합
 - 해양학과 + 해양건설공학과 → 해양공학과
 - 모집단위 정원조정
 - 철학과 감(△) 3명, 미술학과 감(△) 1명, 세라믹디자인학과 감(△) 2명, 물리학과 감(△) 4명, 수학과 감(△) 2명, 전자공학과 감(△) 1명, 제어로봇공학과 감(△) 3명, 전파공학과 감(△) 6명, 해양생명과학과 감(△) 1명,
 - 사회복지학과 증 4명, 전기공학과 증 3명, 아동가족학과 3명, 회계학과 증 2명, 식품생명공학과 증 2명, 무역학과 증 2명, 주거및실내계획학과 증 1명, 식품영양학과 증 1명, 조선공학과 증 1명, 해양생물공학과 증 1명, 통계컴퓨터과학과 증 2명, 사학과 증 1명
 - 2013학년도 입학정원 1,928명
7. 10. 군산대학교학칙 개정(규정 제1172호)
군산대학교학생종합인력개발원 → 군산대학교취업지원본부
7. 23. 2012 에너지인력양성사업 선정(32억)
8. 1. 그린쉽 기자재 인증센터 유치(300억)
8. 20. 제30회 후기 학위수여식
 - 학사 157명, 석사 147명, 박사 12명
9. 3. 황룡복합문화공간 개관
11. 9. 중국 로동대학 국제교류학원(鲁东大学 国际交流学院 School of International Studies, Ludong University)
교수 및 대학원생 교류, 학술자료/간행물 교환, 공동연구/학술회의 국제학술교류협정 체결 (대학원 체결)
11. 12. 중국 호남인문과학원(湖南人文科技学院 Hunan University of Humanities, Science & Technology)
교수 및 학생교류, 국제학술회의 참가 및 연구자료 교환, 공동연구 프로젝트, 복수학위 프로그램 학술교류협정서 체결 (사회대학 체결)
12. 17. 군산대학교학칙 개정(규정 제1200호) - 새만금캠퍼스본부 설치
2013. 2. 5. 산업단지캠퍼스 부지 - 교육환경평가 심의 통과(전북교육청)
2. 19. 국방부 2012년 대학별 학군단 운영실태평가(국립대 1위, 전국110개 대학중 4위)
2. 20. 제31회 전기 학위수여식 : 총 1,489명
 - 학사 1,407명 - 석사 72명 - 박사 8명 - 명예박사 2명

2. 28. 2013년도 입학식 : 2,378명 입학생
 - 학사 2,070명, 석사 275명, 박사 33명
2. 28. 군산대학교 창업교육센터 규정 제정(규정 제1220호)
2. 28. 군산대학교 현장실습지원센터 규정 제정(규정 제 1221호)
2. 28. 군산대학교 기업지원센터 규정 제정(규정 제1222호)
3. 19. 중국 절강해양대학 인문대학(Zhejiang Ocean University, School of Marine Sciences) 과 학술교류협정 체결 (인문대학 체결)
3. 25. 산업단지캠퍼스 부지 - 학교환경위생정화구역 설정 고시(군산교육지원청)
4. 2. 군산대 과학영재교육원, 2012 연차평가에서 비사범계열 ‘전국 1위’ 달성
5. 6. 캄보디아공과대학 (Institute of Technology of Cambodia)과 학술교류협정 체결
5. 7. 산업단지 캠퍼스 설립 계획 인가(교육부)
5. 10. 군산대 산학협력선도대학(LINC)육성사업 1차년도 연차평가 ‘우수’ 등급 선정(총사업비 40억원)
5. 24. 2012년 산업계 관점 대학평가 자동차분야 최우수대학 선정
5. 28. 중국 운남국토자원직업학원(Yunnan Land and Resources Vocational College)와 학술교류협정 체결
6. 16. 산업단지캠퍼스 - 군산2국가산업단지 개발계획 승인(국토교통부 고시 2013-361호)
6. 24. 군산대, 새만금 신·재생에너지융합특성화관 신축 기공식 개최
7. 8. 연구장비 엔지니어 양성사업 선정(2억3천)
7. 18. 몽골 울란바타르대학교(Ulaanbaatar University)와 학술교류협정 체결
7. 24. 군산대학교 생명윤리위원회 규정 제정(규정 제1226호)
7. 24. 군산대학교 생명윤리심의위원회 규정 폐지(규정 제1226호)
8. 9. 산업단지캠퍼스 - 군산2국가산업단지 실시계획 승인(익산국토관리청 고시 제2013-311호)
8. 20. 한국디자인진흥원 고용연계형 디자인 인력양성사업 선정(1억2백만원)
8. 20. 제31회 후기 학위수여식 : 총 281명
 - 학사 149명 - 석사 124명
 - 박사 6명 - 명예박사 2명
8. 21. 한국연구재단, BK21 플러스 사업 선정(글로벌 지반환경공학 연구팀, 7년간 총 24억 지원)
9. 30. 산업단지 캠퍼스 설립 인가 승인(교육부)
10. 14. 군산대학교 새만금캠퍼스 개교식
10. 25. 13년도 기술신탁관리기관 운영지원 사업 선정
 - 사업기간 : 2013년10월~2015년(10월), 2년
 - 사업개요 : 先수요 발굴형 신탁기술 신탁계약 체결
12. 9. 군산대학교 연구윤리위원회 규정 제정(규정 제1254호)
12. 9. 군산대학교 연구윤리진실성위원회 설치운영에 관한 규정 폐지(규정 제1254호)
12. 9. 군산대학교 교원창업에 관한 규정 제정(규정 제1255호)
12. 23. 군산대학교 산학협력단 설립 10주년 및 산학협력관 준공식 개최
12. 31. 우수기술 사업화 시제품 제작 지원 사업 선정
 - 사업기간 : 2013. 12. 31.~2014.3.30.
2. 20. 제32회 전기 학위수여식 : 총 1,587명
 - 학사 1,503명, 석사 68명, 박사 16명
2. 28. 2014년도 입학식 : 2,260명 입학생
 - 학사 1,997명, 석사 217명, 박사 46명

2014. 3. 1. 제7대 총장 나의균 박사 취임
3. 1. 산업대학원 전공명칭 변경
- 수산과학과(해양생명개발학전공) → 수산과학과(해양생물공학전공)
3. 14. 군산대 박물관 전국 대학중 유일하게 ‘꿈다락 토요문화학교 사업’ 선정
(전국의 35개 박물관 선정)
3. 28. 군산대학교 학사구조개편에 관한 규정 제정(규정 제1268호)
군산대학교 평가 규정 제정(규정 제1269호)
군산대학교 교육공무원 인사 규정 개정(규정 제1270호)
군산대학교 연구교수 규정 개정(규정 제1271호)
4. 7. 나의균 총장 “새만금조선·해양레저협회 발기인 창립총회” 이사장 선임
- 직무 : 새만금 내수면에 조선·해양·레저산업 육성 클러스터를 구축
(조선·해양·레저 R&D 지원센터 및 장비 구축), 새만금 내수면 임시 마리나
시설 건립, 3000평 규모의 조선·해양레저 기자재 상시 전시관 설립 추진 등
4. 16. 중국 절강해양대학(浙江海洋学院:Zhejiang Ocean University)과 국제교류
특성화 및 학생교류 활성화를 위한 협약이 체결(물류학과 체결)
- 공동연구 및 강의, 문서, 연구자료, 연구자, 학생 및 학점 교환
- 한국과 중국의 물류, 항만, 해운 공동발전을 위한 학술연구 및 인재양성
4. 19. 군산대-세계한인언론인연합회, 호남권 기업주치의센터 산학협력 활성화 협약 체결
- 군산대학교, 세계한인언론인연합회, 호남권 기업주치의센터의 기술·정보교류,
산학협동프로그램 개발, 연계교육과정운영, 인턴십·현장실습·취업지원, LINC 등
산학협력사업 및 상호 관심 분야 등에서 긴밀한 관계 유지
4. 30. 군산대-건설기계부품연구원, 학연협력 체계 구축 위한 협약 체결
- 학생 등 소속인력을 파견하여 위탁 교육 실시, 연구장비 및 시설 공동 활용
시굴 및 정책정보와 관련한 제반사항 상호 교환
5. 12. 링크사업 평가 호남권(현장밀착형) 1위 선정
- 교육부 ‘링크(LINC:Leaders in INdustry-university Cooperation)사업’ 1단계
평가에서 최고 등급인 “매우 우수” 평가를 받고, 호남권 대학(현장밀착형)
1위를 차지(2017년도까지 3년 동안 150억원의 지원금을 확보)
5. 19. 군산대-전주문화방송, 협력체계 구축 위한 협약 체결
- 학생 현장학습 지원 등 우수 인재 양성을 위한 협력체계를 구축
- 방송을 통한 교육홍보, 교육관련 뉴스 및 정보 교환, 미디어 관련 강좌 개설
및 세미나 공동 개최, 학생 현장실습 및 취업 지원 등 상호 협력
6. 5. 군산대-군산교육지원청, 이공계 미래인재 육성 위한 협약 체결
- 군산대학교 : 이공계 영재 조기 발견을 위한 장소 및 강사 등 인력을 제공
- 군산교육지원청 : 이공계 미래인재 육성 프로젝트를 위한 영재 발굴 및
과학기술심화교육 프로그램을 군산대학교와 적극 협조
6. 9. 군산대-군산여성인력개발센터, 생애주기별 여성 일자리 사업 상호협조 위한 협약 체결
- 명사초청특강·채용박람회 등 여성 생애주기에 따른 재학 여대생 진로설계 지원
- 군산여성새로일하기센터 사업 지원, 미취업 졸업여성에 대한 직업훈련 및
취업지원서비스 제공 등 협력
6. 23. 군산대-중국 강소대학, 국제학술교류협약 체결
- 양 대학의 공통 관심사와 관련한 공동연구, 강의 및 학술회의에서의 교원의
교류, 상호 이익이 되는 정보, 문서 및 연구자료 교환, 교환학생 교류 및

학점교환 등 상호 협조

7. 1. 군산대, 대학특성화사업(CK) 선정
 - 3개 사업단 선정(새만금 중·일 M·E(Multilingual Expert) 육성사업단, 새만금 ICT융합인재사업단, 해양바이오사업단) 및 26억 7천만원 예산지원
8. 4. 군산대, 국립대학 혁신지원 사업평가 '우수', 6억 2천 3백만원 예산지원
8. 20. 제32회 후기 학위수여식 : 총 347명
 - 학사 196명, 석사 138명, 박사 13명
9. 2. 군산대학교 'VISION 2022' 선포
 - 비전 : 새만금과 함께 세계로 나아가는 지역 제일의 특성화 대학
 - 교육목표 : 지역을 기반으로 세계로 나아가는 당당한 실무형 미래인재 양성
 - 4대전략 : 교육경쟁력 강화, 산학협력 강화, 지역연계 강화, 전략적 성과 관리
11. 4. 군산대-캄보디아 앙코르대학, 학술 및 학생 교류협정 체결
11. 6. 군산대 155학군단, 2014. 국방부평가 최우수 학군단 선정
11. 7. 군산대, 인재개발 우수기관 재인증 획득(교육부·안전행정부 공동주관)
11. 28. 군산대, 디자인 팩토리 개관(규모 : 400㎡, 설계 및 제작실습실 및 장비 구비)
12. 2. 군산대-3D프린팅산업협회, 상호발전 협약(MOU) 체결
12. 3. 군산대-한국표준협회 'KS인증 및 교육관련 사업전반에 관한 업무협력협약' 체결
12. 3. 군산대-농촌진흥청, 학연교류 협약체결
12. 5. 「군산대 공동실습실습관 환경건축 사업」국비 40억원 확보
12. 17. 간호학과, 간호교육인증 획득
 - 한국간호교육평가원 주관 "간호학 학사학위 프로그램" 인증 획득(인증 유효기간 5년)
12. 18. 군산대, 전국 국·공립대학 청렴도 평가 종합1위(2년 연속 전국1위 선정)
2015. 1. 30. 군산대-군산YMCA, 상호협력체계 구축을 위한 협약체결
 - 저소득 취업취약계층 및 청년, 중장년 미취업자 지원을 위한 상호협력체계 구축
2. 6. 군산대-중국 한단시 교육국·고등학교·정덕공익기금회, 교육교류 협약 체결
 - 군산대-중국 한단시 교육국 및 5개 고등학교, 정덕공익기금회 등 한중교육교류 및 합작 협약 체결
2. 23. 제33회 전기 학위수여식 : 총 1,498명
 - 학사 1,402명, - 석사 : 81명, - 박사 12명, - 명예박사 3명
2. 26. 2015년도 입학식 : 2,213명 입학생
 - 학사 1,949명, 석사 222명, 박사 42명
3. 1. 학생생활관 '누리관' 신축 개관
6. 12. 2015년 국립대학 직원역량강화 운영성과 평가 '우수'
6. 22. 산학협력단, NICE 신용평가에서 5년 연속 A등급 선정
6. 30. 호남 유일 3년 연속 연구장비엔지니어양성사업 선정
7. 6. 새만금산학융합캠퍼스, "산업현장 기술지원 인프라 조성사업" 호남 유일 선정
 - 특화교육과정 운영 등을 통해 중소제조업체의 혁신역량강화를 위한 사업 수행
7. 6. "국립대학 실험실 안전환경조성 시범 선도모델 지원사업" 선정
7. 16. 3D프린팅 전문기업 "쓰리디프로" 학교기업지원사업 선정
7. 24. "2015 전통시장-대학협력사업" 선정
8. 20. 제33회 후기 학위수여식 : 총 336명
 - (학사 221명, 석사 105명, 박사 10명)
9. 1. 군산대, 대학구조개혁 평가에서 최우수대학(A등급) 선정

9. 8. 군산대-기술보증기금-신한은행. “입주기업 및 창업자 금융지원” 협약 체결
9. 22. 인문도시 사업단, “풍, 화, 격의 기운이 살아 숨 쉬는 인문도시 군산 사업” 선정
9. 23. 테크숍 구축지원 사업 주관기관 선정
9. 24. 군산대-녹색통곡물사업화사업단 녹색통곡물 선식 및 차류 기술 이전 및 사업화 협약
10. 8. 군산대-군산경찰서, 범죄피해 지원 협약 체결
10. 15. “한국대학신문 대학대상” 산학협력 부문 우수대학 선정
10. 18. 공공부문 온실가스 관리 우수기관 선정
10. 21. 군산대 산학협력 경쟁력 국립대 1위
10. 27. 상담서비스 향상 위해 “학생상담센터” 구축
11. 10. 군산대 창업교육센터-소유브랜딩, 기업부설 창업동아리 협약체결
11. 17. 5개 공학교육프로그램, 한국공학교육인증 획득
11. 22. 국립대학 혁신지원사업(PoINT) 선정(총5억3천2백만원 지원)
11. 26. 군산대 학군단, 2015년 학군단 평가 최우수 선정
12. 2. 2016년 국비시설예산 117억3천4백만원 확보
12. 23. 링크사업단, 산업혁신대상 장려상 수상
12. 31. “두뇌한국(BK)21플러스” 사업건설분야 2개 사업팀 선정
2016. 1. 13. 군산대-베트남 리프쥔 기술대학, 국제학술교류협정
2. 16. 새만금창의융합센터, ‘2015 생활과학교실운영사업’ 매우우수 평가
2. 19. 군산대학교 2015학년도 전기 학위 수여식 학생 총 1,601명
(학사 1,506명, 석사 70명, 박사 25명)
2. 29. 군산대학교 2016학년도 입학식 학생 총 2126명
(학사 1,844명, 석사 238명, 박사44명)
3. 4. 군산대-세종창조경제혁신센터, 창조경제활성화를 위한 업무협약 체결
3. 8. 이준식 교육부 장관, 군산대 3D프린팅 체험 등 농어촌 진로체험버스 현장 방문
3. 15. “2016 제품단위 포트폴리오 구축 지원 사업” 선정(6000만원 지원금 확보)
3. 16. 군산대-전라북도생물산업진흥원, 상호발전을 위한 협약 체결
3. 18. “발명인터뷰 및 공공IP활용 지원사업” 선정
3. 18. 새만금창의융합센터 ‘우리동네 과학클럽 지원센터’ 선정
3. 31. 연구장비엔지니어 양성사업 선정
4. 4. 이준식 부총리, ‘군산대 무궁화동산 조성’ 현장 방문 및 기념식수
4. 11. 과학영재교육원, 2015 연차평가 A등급(우수) 평가
4. 20. 새만금창의융합센터 2016년 생활과학교실 운영 사업선정
4. 28. 군산대-안동대, 동서화합을 위한 교류협력 세미나 개최
4. 28. 입학관리본부 자유학기제 프로그램 ‘넬스데이’ 운영
4. 29. 군산시-군산대-건축도시공간연구소, 도시재생 활성화 ‘업무협약’
5. 2. 군산대-근로복지공단 군산지사, 국가근로장학사업 업무협약 체결
5. 3. 교육부 ‘산업연계교육활성화선도대학(PRIME)’ 사업 최종선정(3년간 총150억원 지원)
5. 3. 군산대-한국드론협회, 드론산업 발전을 위한 상호협력 업무협약 체결
5. 10. “풍력기술연구센터” 교육부 공모 이공분야 대학중점연구소지원사업 선정
5. 19. “2016년 고교교육정상화기여대학지원사업” 최종 선정
5. 31. 군산대- 스코 · (주)해상기술 등 가족회사와 산학협력 협약체결
6. 8. 친환경분석연구센터, 호남권 유일의 사료검정인정기관 지정
6. 13. 2016년도 수산전문가 양성과정 입학식 (전라북도 해조류 관련 경영자 및 종사자 20명)

6. 17. 과학영재교육원-군산중앙여자고등학교, 과학영재교육활성화 위한 협약 체결
7. 7. “2016년 국립대 직원역량강화 운영성과 평가” 최우수대학 선정
7. 12. 군산대-베트남 호치민 공과대학 및 리프중 대학과 협약 체결
7. 14. 나의군 총장, 전북3D프린팅산업발전협의회 초대회장 취임
7. 15. 군산대-서천군, 서천군 특화단지 활성화를 위한 협약 체결
7. 19. 2016년 인문도시지원사업 선정(호남권역 유일 선정)
8. 8. 2016년 교육부 국립대학 혁신지원사업(PoINT) 4년 연속 선정
8. 12. 중국 로동대학 울산선박해양대학 한국어연수 수료식(연수생 23명)
8. 22. 2015학년도 후기 학위 수여식 학생 총 378명(학사 261명, 석사 110명, 박사 7명)
8. 29. 위셋 사업단-군산다문화지원센터, 미래공학도 발굴 위한 협약 체결
9. 1. 군산대, 2016년 보안감사 우수기관 선정
9. 7. 군산대-(주)하림, 상호 발전을 위한 협약 체결
9. 13. 군산대-한국생산기술연구원, 과학기술 발전 및 우수기술 인력 양성 위한 협약 체결
9. 19. 군산대 김섭·정도윤·김태희, 3D프린팅 경진대회에서 최우수상 등 수상
9. 21. 군산대, 정부3.0 우수사례 경진대회에서 교육부장관상 수상
9. 30. 제66주기 군산사범대학교 학도의용군 추모제 개최
10. 6. 군산대, 외국인 유학생의 밤 개최
10. 10. 군산대, 2016 새만금 드론 항공 촬영 공모전 개최
10. 8. 군산대 자작자동차동아리 KUMSA, 2016 전국대학생 하이브리드자동차경진대회 내구성능상 수상
10. 12. 군산대-TBN전주교통방송, 지역우수인재 양성을 위한 협약 체결
10. 25. 군산대 공과대학-한국방송통신전파진흥원, 인재양성 지원 협약 체결
10. 29. ICT특성취업연계형사업단, 중국 절강공업대학교 및 항주세종교육과기유한공사와 상호 발전을 위한 협약체결
10. 31. 군산대 식품영양학과-식품관련 가족회사, 상호협력을 위한 산학협력 체결
11. 2. 군산대 창업동아리 “적재적소”, 소셜벤처 경연대회에서 우수상 수상
군산대, 중소기업청 주관 전통시장대학협력사업 우수결과물 경진대회에서 한국산학 연합회장상 수상
11. 11. 군산대 물류학과-평택국제자동차부두, 상호 발전을 위한 협약 체결
군산대-군산문화협동조합, VR 및 영상콘텐츠 제작을 위한 협약 체결
11. 14. 어린이급식관리지원센터, 대한지역사회영양학회에서 우수 포스터상 수상
11. 21. 체육관 리모델링 및 증축 개관식 개최
11. 24. 2016년 군산대학교 진로박람회 개최
12. 2. 군산대·군산시청·K-ICT창업멘토링센터, 군산·새만금창업활성화 협약 체결
12. 7. 군산대 여고수회, 정기총회 및 여학생행복지원센터 현판식 개최
12. 8. 군산대-중국 호남인문과기대학, 국제교류 활성화를 위한 협약 체결
12. 16. 이성룡 기획처장 전국 대학교 기획처장 협의회 회장 선출
이원호 교무처장 전국 국공립대학교 교무처장 협의회 회장
12. 20. 군산대 신입 총학생회장 이성열, 총여학생회장 김소희 당선
12. 22. 군산대-(주)시스젠 등 5개 기업, 취업 약정제 학과 협약 체결
12. 23. 공학교육혁신센터, ‘2016 전라북도 지원사업 우수 평가’ 우수상 수상
12. 27. 군산대, “2016년도 대학기관평가인증” 획득
12. 29. 군산대 직장예비군 연대, 우수부대 표창장 수상
2017. 1. 4. 지역중심국립대학 산학협력벨트 구축 사업 위한 협약 체결

1. 18. 군산대-원광대-건양대, 사회수요 맞춤 실무 융합형 인재양성을 위한 협약 체결
1. 26. 군산대-공군 제38전투비행전대, 상호발전을 위한 학군제휴협약 체결
2. 1. 군산대, 중학생 자유학기제 운영 활성화 공로로 교육부장관 표창장 수상
제26기 최고경영관리자과정 수료식 개최(강대욱 등 총 56명 수료)
2. 2. 군산대 2017학년도 등록금 0.2% 인하 결정
2. 13. '군산지역 산학연관 협의체' 협약 체결(군산시청, 군산국가산업단지, ㈜대성정밀 등 19개 기관)
2. 13. 군산대, 고용노동부 주관 "대학창조일자리센터 사업 선정", 5년간 30억 원
2. 15. 군산대 간호학과, 4년 연속 국가고시 100% 합격
2. 19. 군산대학교 2016학년도 전기 학위 수여식 학생 총 1,609명
(학사 1,502명, 석사 86명, 박사 21명)
2. 24. 군산시어린이급식관리지원센터, 식약처 전국평가 2016년도 우수기관 선정
2. 27. 군산대-산업안전보건교육원, 예비산업인력 안전보건 교육을 위한 협약 체결
군산대학교 도서관, 제49회 한국도서관상 수상
2. 28. 대학특성화 통합정보시스템 개통식
2. 29. 군산대학교 2016학년도 입학식 학생 총 2051명
(학사 1,785명, 석사 212명, 박사54명)
3. 3. 군산대-광주지방고용노동청군산지청, 대학창조일자리센터 지원 협약 체결
3. 8. 교육부 교육국제화역량 인증대학 선정
3. 10. 군산대-한국어촌어항협회, 낚시전문교육 위탁 운영을 위한 협약 체결
새만금 캠퍼스 내 산학융합공과대학 현판식 개최
3. 13. 군산대학교 개교 70주년 엠블럼 확정
3. 15. 2017학년도 최고경영관리자과정 제27기 입학식 개최(총 62명)
3. 17. 박성수 고위공무원 신임 사무국장 부임
3. 21. 나의군 총장, 전북새만금산학융합원 3대 이사장 선출
3. 24. 군산대-원광대와 전주대-건양대, 상생발전과 인재양성을 위한 업무 협약
3. 28. 이경구 교수-IBS 연구단, 리튬이온 이차전지 전해질 내 동역학 규명
4. 3. 군산대컨소시엄 "R-WeSET사업" 우선협상대상 선정
4. 6. 총장 및 교직원 참여 무궁화 묘목 1500주 교내 무궁화동산에 식재
4. 13. 군산대 산학협력단, 퍼시픽글라스 산학협력 생산기술대학원 개설
4. 17. 사회맞춤형산학협력선도대학(LINC+) 사업 최종 선정
4. 18. "2016년 산업계관점 대학평가" 최우수대학 선정
4. 19. 새만금 창의융합센터, 2017년 학교 밖 생활과학교실 운영 사업 선정
4. 21. 국립대 직원역량강화 운영 성과 평가 우수대학 선정
4. 26. 간호학과, SMART center 한국전문소생술(KALS)교육기관 선정
제1기 최고수산경영자과정 입학식 개최(수산업관련 경영 및 종사자 20명)
4. 27. 이성렬 등 총학생회 및 단과대 학생회, 재학생 등 "캠퍼스 폴리스" 발대식
5. 19. 물류학과-동영해운, 상호발전을 위한 협약 체결
5. 22. WISET 전북지역 군산대사업단-전라북도교육청-군산제일고, 전북이공계청소년 학술제
지원 위한 업무협약
5. 24. 중앙도서관, 리모델링 오픈식
5. 25. 청년창업 활성화를 중소기업진흥공단과 MOU체결
5. 29. 박물관, 제22회 바다의 날 기념 특별전 "동북아 해양문물 교류"

6. 1. 개교 70주년 기념식 개최
대학 창조일자리센터 개소 및 제막식
6. 8. 인공지능무인시스템센터, “미래형자동차R&D전문인력양성사업” 선정
6. 16. 해양과학대학-(사)한국해양수산지식인중앙연합회, 상호발전 및 신기술 정보공유를 위한 협약 체결
6. 19. “2017년 고교교육 기여대학 지원사업” 선정
군산대-군산중앙여고, “진로·진학교육 협력을 위한 협약” 체결
6. 22. 나의군 총장. 건설기계부품연구원 초대 이사장 선임
6. 28. 군산대-전북서부보훈지청, “나라사랑교육 활성화를 위한 업무협약” 체결
7. 13. 프라임사업단-군산경제정의실천시민연합, 상호협력 체결
7. 26. 군산대-(주)가시, 다중이동물체 추적을 위한 영상감시장치 기술이전 협약 체결
8. 1. 군산대 2018학년도부터 대학 입학금 전면 폐지 결정
8. 7. 군산대 대학특성화사업 3차년도 연차평가에서 A등급 획득
8. 17. 간호학과, 2017 상반기 간호교육 인증 중간 평가 통과
8. 18. 캠퍼스 내 국제다문화센터 개소
8. 21. 군산대학교 2016학년도 후기 학위수여식 학생 총 357명
(학사 210명, 석사 133명, 박사 14명)
9. 8. 프라임사업, 크로싱 센터 및 데이터표준화 센터 개소
9. 18. 군산대 산학융합공과대학-일본 오카야마 현립대학 국제교류 협약 체결
9. 22. 2017년 공공부문 인적자원개발 우수기관(Best HRD) 4차 재인증 획득
9. 26. 어린이행복연구소-군산시청-세이브더칠드런 “어린이행복놀이터 조성 및 활용 협약”
9. 28. 군산대학교 어린이행복센터 개소
- 10.10. 군산대학교 대표 홈페이지 새롭게 구축
- 10.20. 군산대학교 산학협력 방안 증대를 위한 “선상포럼 행사” 개최

2. 역대 총·학장

순 서	학 위	성 명	재 임 기 간
초대학장	농학박사	최 규 련	1979. 3. 9 ~ 1983. 3. 8
2대학장	농학박사	김 두 영	1983. 3. 9 ~ 1987. 3. 8
3대학장	농학박사	김 두 영	1987. 3. 9 ~ 1991. 2. 28
초대총장	이학박사	한 언 종	1991. 3. 1 ~ 1995. 2. 28
2대총장	문학박사	조 성 환	1995. 3. 1 ~ 1999. 2. 28
3대총장	문학박사	배 병 희	1999. 3. 1 ~ 2003. 2. 28
4대총장	경제학박사	임 해 정	2003. 3. 1 ~ 2005.12. 22
5대총장	공학박사	이 희 연	2006. 5. 1 ~ 2010. 2. 28
6대총장	이학박사	채 정 룡	2010. 3. 1 ~ 2014. 2. 28
7대총장	공학박사	나 의 균	2014. 3. 1 ~ 현재

※ 2005.12.19 ~ 2006.4.30 제4대 총장 유고(有故)로 교무처장이 직무대리(법정대리)

3. 기 구 표

2017. 4. 1. 기준

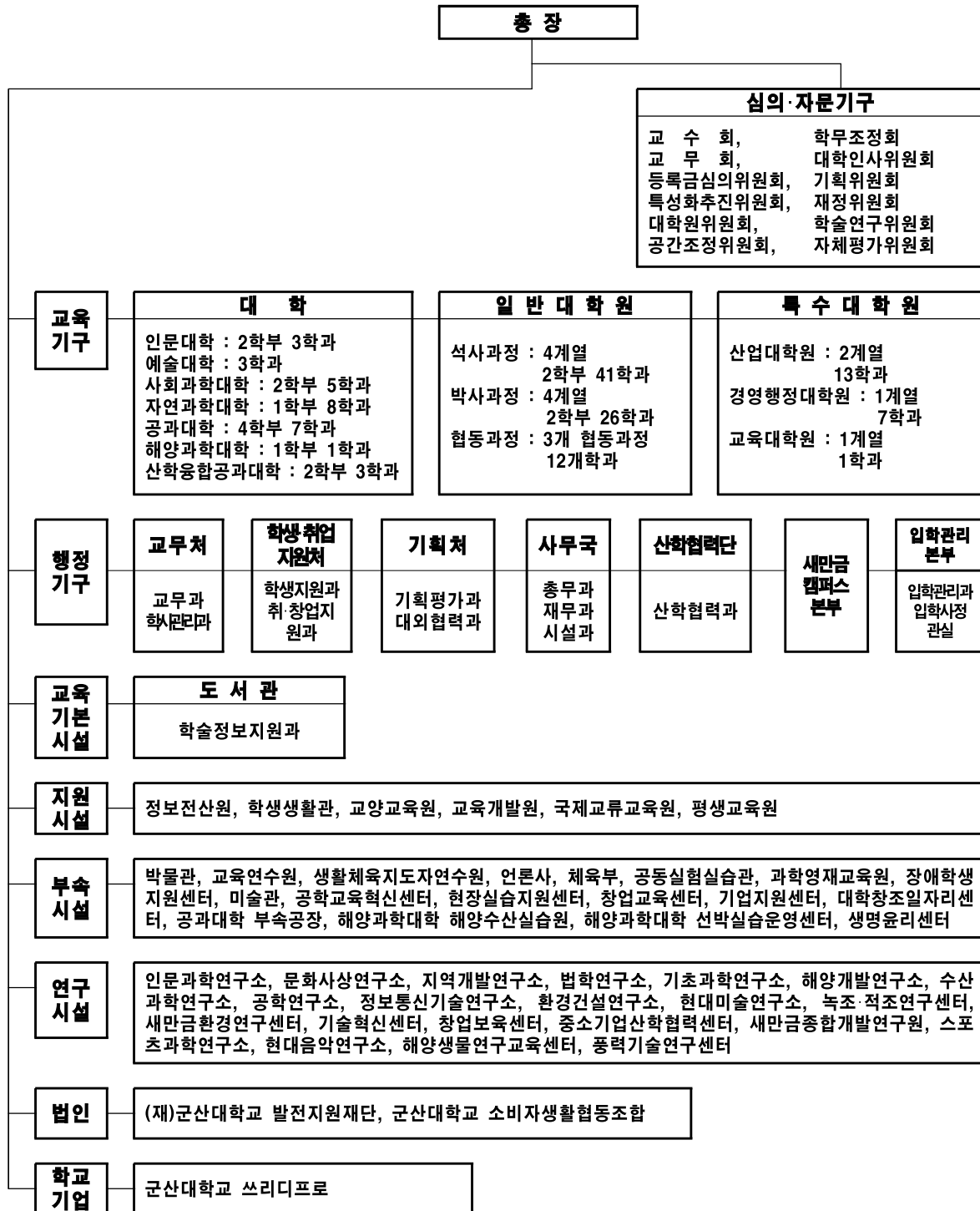

4. 최근 10년간 우리대학 현황

4-1. 전임교원 확보율

(단위 : %)

구분 \ 연도	2008	2009	2010	2011	2012	2013	2014	2015	2016	2017
편제정원 기준	72.9	74.1	75.3	73.1	74.5	77.5	78.39	78.85	80.56	82.54
재학생 기준	81.7	79.6	81.3	78	79.3	81.4	79.3	78.13	84.94	87.56

전임교원확보율 - 연도



4-2. 교사 확보율

(단위 : %)

구분 \ 연도	2008	2009	2010	2011	2012	2013	2014	2015	2016	2017
입학정원 기준	110.3	104.1	112.2	119.1	118.9	115.6	116.4	129	142.3	142.5

교사확보율 - 연도

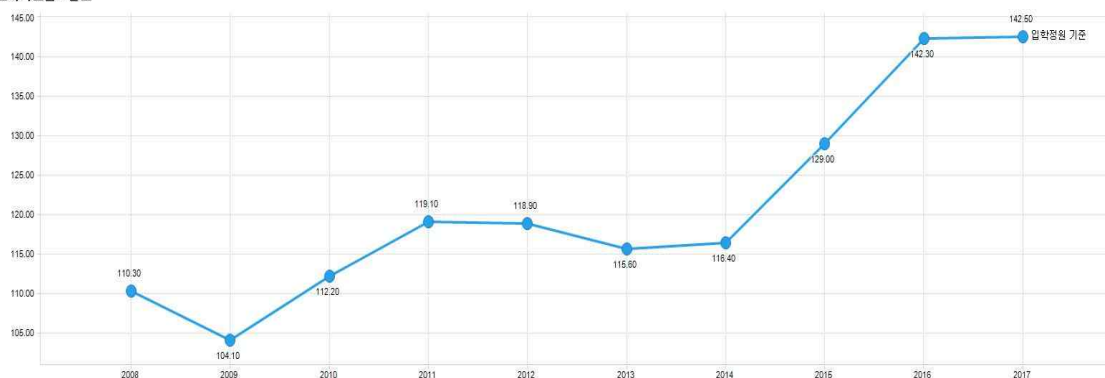

4-3. 정원내 신입생 충원율

(단위 : %)

구분 \ 연도	2008	2009	2010	2011	2012	2013	2014	2015	2016	2017
정원내 신입생 충원율	98.4	99.6	100	100.1	100	100	100	100	99.9	100

정원내신입생충원율-연도

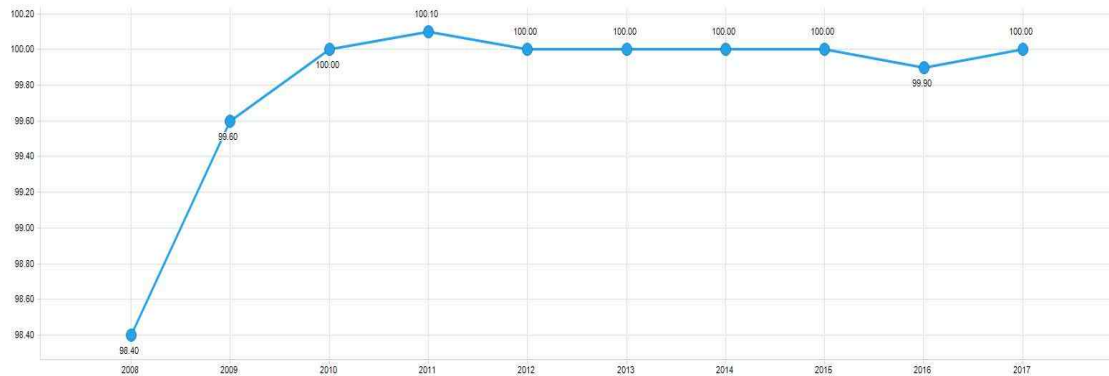

4-4. 정원내 재학생 충원율

(단위 : %)

구분 \ 연도	2008	2009	2010	2011	2012	2013	2014	2015	2016	2017
정원내 재학생 충원율	86.7	90.5	88.9	90.7	92.0	94.5	98.3	100.9	93.4	92.1
재학생충원율	92.3	97.3	96.8	98.2	98.7	100.4	106.1	109.1	100.7	99.1

충원율 - 연도

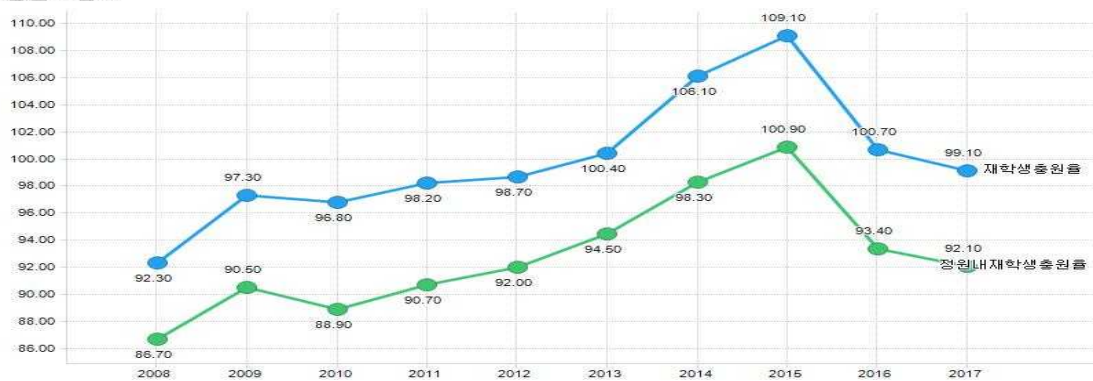

4-5. 재학생 1인당 장학금

(단위 : 천원)

구분 \ 연도	2008	2009	2010	2011	2012	2013	2014	2015	2016	2017
학부	689.5	959.8	1,172.3	1,255.3	1,265.5	1,953.2	2,471.3	2,930.3	2,896.6	2,943.9
대학원	2,378.1	2,534	2,354.7	1,579.7	1,587.9	1,689.2	1,266	1,573.2	1,439.4	1,672.2
경영행정대학원	275.4	349.3	442.9	459.5	496.5	391.7	417	449.1	466.3	341.8
교육대학원	320.3	482.2	458.5	497.2	493.8	511.8	485.3	425.1	439.1	433.9
산업대학원	335.5	476.4	470	491.3	475.8	404	436.2	444.4	426.7	393.3

4-6. 교수·직원·조교 현황

(단위 : 명)

구분 \ 연도	2008	2009	2010	2011	2012	2013	2014	2015	2016	2017
교수	325	324	330	320	325	337	341	343	344	345
직원	236	234	265	270	343	399	403	298	256	259
조교	76	77	77	77	77	77	77	74	77	77
합계	637	635	672	667	745	813	821	715	677	681

인원 - 연도



4-7. 학생(학부, 각 대학원) 현황

(단위 : 명)

연도		2008	2009	2010	2011	2012	2013	2014	2015	2016	2017
구분											
재학생	학부과정	7,321	7,511	7,469	7,574	7,612	7,744	8,180	8,350	7,553	7,240
	대학원	386	387	408	429	416	383	378	399	453	513
	경영행정대학원	33	25	25	34	46	36	26	22	32	36
	교육대학원	395	388	393	340	308	289	255	221	207	207
	산업대학원	42	46	45	41	31	37	40	49	51	45
	합계	8,177	8,357	8,340	8,418	8,413	8,489	8,879	9,041	8,296	8,041

학생수 - 연도

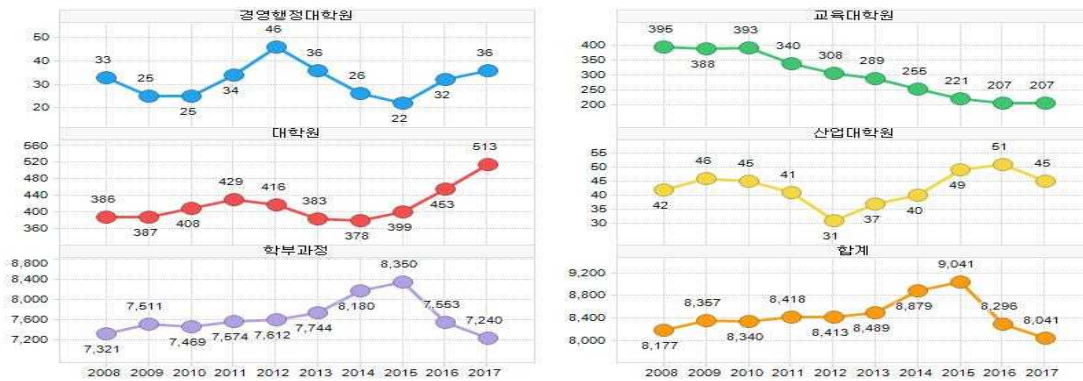

4-8. 연구비 수혜 현황

(단위 : 건, 백만원)

연도		2008	2009	2010	2011	2012	2013	2014	2015	2016	2017
구분											
과제수		312	174	328	311	309	317	304	309	647	649
연구비		13,753	8,529	15,348	18,226	15,465	17,268	17,128	18,105	20,062	21,543



* 대학정보공시 제공 자료를 기준으로 작성함



Ⅱ. 일반현황

1. 대학, 대학원
2. 부속시설 등 및 법인
3. 교원
4. 직원
5. 학생
6. 교육시설
7. 교육재정

1. 대학, 대학원

(단위 : 개)

구분 연도	대 학		대 학 원		특 수 대 학 원	
			석 사 과 정	박 사 과 정	석 사 과 정	
	대학수	학과(부)수	학과(부)수(전공수)	학과(부)수(전공수)	대학원수	학과수(전공수)
2013	6	49(2)	33(48)	20(33)	3	18(46)
2014	6	49(2)	43(57)	24(37)	3	18(45)
2015	6	30(10)	46(57)	25(37)	3	13(40)
2016	6	30(10)	47(58)	26(41)	3	20(47)
2017	7	31(10)	44(55)	31(43)	3	21(48)

* 대학의 학과수는 당해연도 모집단위를 기준으로 산정함

2. 부속시설 등 및 법인

(단위 : 개)

기관별 연도	교육기본 시설	지원시설	부속시설	연구시설	학교기업
2013	1	6	16	18	2
2014	1	6	18	18	2
2015	1	5	17	20	2
2016	1	7	16	21	1
2017	1	6	18	21	1

3. 교원

구분 연도	전 임 교 원					조 교	비 전 임 교 원					합 계
	교 수	부교수	조교수	전임 강사	소 계		겸임 교원	초빙 교원	시간 강사	기타	소 계	
2013	205	77	55	6	337	77	32	0	269	24	325	662
2014	211	74	56	-	341	77	37	0	237	84	358	699
2015	246	35	62	-	343	74	20	0	242	22	284	627
2016	254	28	62	-	344	77	29	0	217	26	272	616
2017	253	45	47	-	345	77	29	0	198	28	255	600

4. 직원

구 분 연도별	직원 현황								
	특정직		일반직	기술직	별정직	기능직	고용직	계약직	총계
	교육전문직	대학회계직							
2013	0	46	79	23	2	75	0	174	399
2014	0	45	101	84	0	0	0	173	403
2015	0	42	80	99	0	0	0	77	298
2016	0	38	86	99	0	0	0	33	256
2017	0	38	86	101	2	0	0	32	259

5. 학생

가. 대학

구 분 연도별	재 적 생 수									
	1 학년		2 학년		3 학년		4 학년		합 계	
	남	여	남	여	남	여	남	여	남	여
2013	1,768	758	3,512	771	1,727	845	1,715	847	8,722	3,221
2014	1,777	779	3,414	760	1,761	855	1,618	851	8,570	3,245
2015	1,563	753	3,271	764	1,868	835	1,705	940	8,407	3,292
2016	1,414	770	3,010	745	1,931	829	1,639	917	7,994	3,261
2017	1,349	727	2,890	775	1,854	813	1,486	909	7,579	3,224

나. 대학원

구 분 연도별	재 적 생 수									
	대 학 원					특 수 대 학 원				
	석 사		박 사 (석 박사통합)		산 업	경 영 행 정	교 육	남	여	총계
	남	여	남	여						
2013	229	141	112	27	47	1	39	8	155	223
2014	222	134	107	41	50	4	27	8	140	205
2015	202	148	110	47	58	3	21	11	109	186
2016	212	188	113	49	65	2	23	15	113	177
2017	219	189	144	63	62	2	26	15	105	155

6. 교육시설

가. 토지

(단위 : m²)

연도 \ 시설	교 지	체 육 장	양 어 장	연 습 림	기 타 (관사)	합 계
2013	820,840	17,315	1,971			840,126
2014	853,648	17,315	1,971			872,934
2015	853,927	17,315	1,971			873,213
2016	853,927	17,315	1,971			873,213
2017	854,527	17,315	1,971		83	873,896

* 2014년부터 새만금캠퍼스 포함한 자료임.

나. 건물

(단위 : m²)

연도 \ 시설	강 의 실	학습용제실	관리용제실	통 로	부속시설 및 기타시설	합 계
2013	15,274	64,949	21,852	33,027	64,521	199,623
2014	15,475	65,203	24,550	34,548	65,369	205,145
2015	15,475	65,203	24,550	34,548	70,977	210,753
2016	15,907	67,911	26,238	37,337	75,167	222,560
2017	15,907	69,510	26,238	37,337	75,172	224,164

7. 교육재정

(단위 : 천원)

연도 \ 구 분	일 반 회 계		대 학 회 계		합 계	
	세 입	세 출	세 입	세 출	세 입	세 출
2013	5,695,744	55,128,253	36,443,875	34,539,886	42,139,619	89,668,139
2014	5,756,030	57,149,927	34,991,512	34,280,173	40,747,542	91,430,100
2015	650,899	57,012,274	50,331,154	45,615,042	50,982,053	102,627,316
2016	-	-	101,057,809	95,902,753	101,057,809	95,902,753
2017	-	-	86,672,605	86,672,605	86,672,605	86,672,605

* 2016년 이전은 결산액(단, 2015년은 대학회계+기성회회계), 2017년 대학회계 예산액 기준

* 2015년까지 일반회계의 세입은 국고에 수납되는 금액이며, 세출은 교육부 소관 예산 중 본교 배정된 예산임

* 2016년도부터 일반회계는 대학회계(국가지원금)로 편입됨



Ⅲ. 학 생

1. 성적평가 결과(성적평가 분포)
2. 입학정원 유형별 선발 결과
3. 기회균형 선발 결과
4. 신입생 충원 현황
5. 재학생 충원 현황
6. 재적학생 충원 현황
7. 외국인 유학생 현황
8. 외국인 유학생 중도 탈락 현황
9. 중도 탈락 학생 현황
10. 신입생의 출신 고등학교 유형별 현황
11. 현장실습 운영 현황
12. 캡스톤 디자인 운영 현황
13. 외국대학 교류 현황

1. 성적평가결과(성적평가 분포)

기준연도	학기	전공과목 성적인정 학생총 수	점수	학생수	비율(%)
2014	1	29,641	A+	6957	23.47
			A0	5207	17.57
			B+	6826	23.03
			B0	3742	12.62
			C+	4045	13.65
			C0	1503	5.07
			D+	442	1.49
			D0	353	1.19
			F	566	1.91
	2	26,957	A+	5161	19.15
			A0	3833	14.22
			B+	6445	23.91
			B0	2923	10.84
			C+	5021	18.63
			C0	1915	7.10
			D+	793	2.94
			D0	400	1.48
			F	466	1.73
2015	1	29,733	A+	5,852	19.7
			A0	3,891	13.1
			B+	6,655	22.4
			B0	3,155	10.6
			C+	6,020	20.2
			C0	2,448	8.2
			D+	650	2.2
			D0	457	1.5
			F	605	2.0
	2	25,614	A+	5,496	21.5
			A0	3,414	13.3
			B+	5,703	22.3
			B0	2,455	9.6
			C+	5,369	21.0
			C0	1,866	7.3
			D+	473	1.8
			D0	366	1.4
			F	472	1.8

기준연도	학기	전공과목 성적인정 학생총 수	점수	학생수	비율
2016	1	29,733	A+	5,852	19.7
			A0	3,891	13.1
			B+	6,655	22.4
			B0	3,155	10.6
			C+	6,020	20.2
			C0	2,448	8.2
			D+	650	2.2
			D0	457	1.5
			F	605	2.0
	2	25,614	A+	5,496	21.5
			A0	3,414	13.3
			B+	5,703	22.3
			B0	2,455	9.6
			C+	5,369	21.0
			C0	1,866	7.3
			D+	473	1.8
			D0	366	1.4
			F	472	1.8

2. 입학전형 유형별 선발결과

기준 연도	수시			정시			추가			최종		
	모집 인원	등록 인원	등록 률	모집 인원	등록 인원	등록 률	모집 인원	등록 인원	등록 률	모집 인원	등록 인원	등록 률
2013	1,411	1,096	77.7	1,055	922	87.4	160	91	56.9	2,152	2,082	96.7
2014	1,354	1,006	74.3	1,160	946	81.6	231	133	57.6	2,167	2,068	95.4
2015	1,361	968	71.1	1,119	982	87.8	151	40	26.5	2,102	1,990	94.7
2016	1,255	972	77.5	1,022	870	85.1	137	44	32.1	2,012	1,886	93.7
2017	1,221	965	79	951	801	84.2	133	67	50.4	1,933	1,833	94.8

3. 기회균형 선발 결과

기준 연도	총 입학자(A)	기회균형 선발 학생 수(B)	기회균형 선발 학생 비율(%) (B/A)×100
2013	2,082	149	7.2
2014	2,068	137	6.6
2015	1,990	328	16.5
2016	1,886	331	17.6
2017	1,833	189	10.3

4. 신입생 충원 현황

연도	모집인원			지원자			입학자				정원내 신입생 충원율(%) (D/B) ×100	경쟁률 (C/B)	
	계	정원내 (B)	정원 외	계	정원내 (C)	정원외	계	정원내(B)		정원외			
								남	여	남			여
2013	2,152	1,928	224	13,054	12,167	887	2,082	1,258	670	103	51	100	6.3
2014	2,162	1,928	234	10,247	9,393	854	2,068	1,228	699	98	43	99.9	4.9
2015	2,102	1,870	232	9,913	9,210	703	1,990	1,177	693	78	42	100	4.9
2016	1,979	1,775	204	11,000	10,423	577	1,886	1,063	711	69	43	99.9	5.9
2017	1,933	1,735	198	8,741	8,211	530	1,833	1,054	681	63	35	100	4.7

5. 재학생 충원 현황

가. 연도별 학생 충원율

연도	편제정원 (A)	학생모집 정지인원 (B)	재학생			재학생충원율(%)	정원내 재학생충원율
			계(C)	정원내(D)	정원외	{C/(A-B)}×100	{D/(A-B)}×100
2013	7,712	0	7,744	7,284	460	100.4	94.5
2014	7,712	0	8,180	7,580	600	106.1	98.3
2015	7,654	0	8,350	7,722	628	109.1	100.9
2016	7,499	0	7,553	7,006	547	100.7	93.4
2017	7,306	0	7,240	6,732	508	99.1	92.1

나. 학과(부)별 재학률(2017.4.1.기준)

단과대학	학과(부)	학생 정원(A)	재학생			재학생 총원율(%) D=B/A	정원내 재학생 총원율(%) E=C/A
			계(B)	정원내(C)	정원외		
인문 대학	동아시아학부(일어일문학전공)	96	102	99	3	106.3	103.1
	동아시아학부(중어중문학전공)	75	88	82	6	117.3	109.3
	역사철학부(역사전공)	69	70	66	4	101.4	95.7
	역사철학부(철학전공)	60	70	68	2	116.7	113.3
	철학과	21	16	16		76.2	76.2
	사학과	26	20	18	2	76.9	69.2
	일어일문학과	36	33	29	4	91.7	80.6
	중어중문학과	27	37	35	2	137.0	129.6
	미디어문화학과	104	117	109	8	112.5	104.8
	영어영문학과	134	132	121	11	98.5	90.3
	국어국문학과	134	130	126	4	97.0	94.0
예술 대학	세라믹콘테츠디자인학과	15	11	10	1	73.3	66.7
	미술학과	96	93	87	6	96.9	90.6
	음악과	134	126	123	3	94.0	91.8
	산업디자인학과	130	134	131	3	103.1	100.8
사회 과학 대학	행정경제학부	168	180	165	15	107.1	98.2
	경제학과	27	31	29	2	114.8	107.4
	행정학과	36	39	37	2	108.3	102.8
	물류학과	113	121	116	5	107.1	102.7
	사회복지학과	128	135	126	9	105.5	98.4
	무역학과	143	148	132	16	103.5	92.3
	법학과	134	144	134	10	107.5	100.0
	회계학과	146	188	147	41	128.8	100.7
	경영학부	246	254	233	21	103.3	94.7
자연 과학 대학	식품생명과학부 (식품영양학전공)	96	100	92	8	104.2	95.8
	식품생명과학부 (식품생명공학전공)	90	86	83	3	95.6	92.2
	통계컴퓨터과학과	87	29	27	2	33.3	31.0
	식품영양학과	36	39	35	4	108.3	97.2
	물리학과	93	98	91	7	105.4	97.8
	의류학과	101	95	92	3	94.1	91.1
	화학과	119	107	100	7	89.9	84.0
	수학과	118	104	101	3	88.1	85.6
	이동가족학과	99	109	105	4	110.1	106.1
	생물학과	120	116	110	6	96.7	91.7
	체육학과	130	130	129	1	100.0	99.2
	간호학과	160	160	149	11	100.0	93.1

단과대학	학과(부)	학생 정원(A)	재학생			재학생 총원율(%) D=B/A	정원내 재학생 총원율(%) E=C/A
			계(B)	정원내(C)	정원 외		
공과 대학	컴퓨터정보통신공학부 (컴퓨터정보공학전공)	192	203	192	11	105.7	100.0
	컴퓨터정보통신공학부 (정보통신공학전공)	150	132	125	7	88.0	83.3
	IT정보제어공학부 (정보제어공학전공)	105	100	94	6	95.2	89.5
	IT정보제어공학부 (IT융합통신공학전공)	102	103	95	8	101.0	93.1
	기계자동차조선해양공학부 (조선해양공학전공)	60	54	41	13	90.0	68.3
	기계자동차조선해양공학부 (기계공학전공)	-	1	1		#DIV/0!	#DIV/0!
	조선공학과	31	25	22	3	80.6	71.0
	조선해양공학과	30	30	30		100.0	100.0
	전파공학과	38	35	33	2	92.1	86.8
	기계자동차공학부 (자동차공학전공)	36	40	35	5	111.1	97.2
	제어로봇공학과	39	44	41	3	112.8	105.1
	정보통신공학과	55	53	49	4	96.4	89.1
	컴퓨터정보공학과	71	56	54	2	78.9	76.1
	신소재공학과	134	121	113	8	90.3	84.3
	전자공학과	155	150	137	13	96.8	88.4
	나노화학공학과	136	160	151	9	117.6	111.0
	전기공학과	177	192	182	10	108.5	102.8
	환경공학과	253	224	216	8	88.5	85.4
	토목공학과	281	228	217	11	81.1	77.2
해양 과학 대학	해양생명응용과학부 (해양생물공학전공)	138	123	114	9	89.1	82.6
	해양생명응용과학부 (해양생명과학전공)	78	81	75	6	103.8	96.2
	해양생명응용과학부 (수산생명의학전공)	93	84	80	4	90.3	86.0
	해양생산학과	30	29	27	2	96.7	90.0
	식품생명공학과	32	33	28	5	103.1	87.5
	해양생명과학과	31	37	31	6	119.4	100.0
	수산생명의학과	35	34	32	2	97.1	91.4
	동력기계시스템공학과	30	36	33	3	120.0	110.0
	해양공학과	59	37	35	2	62.7	59.3
	해양생물공학과	34	36	36		105.9	105.9
	해양경찰학과	113	128	114	14	113.3	100.9
	해양산업운송과학기술학부	171	163	153	10	95.3	89.5
산학 융합 공과	융합기술창업학과	35	35	35		100.0	100.0
	소프트웨어융합공학과	35	79	72	7	225.7	205.7
	공간디자인융합기술학과	86	85	82	3	98.8	95.3

단과대학	학과(부)	학생 정원(A)	재학생			재학생 총원율(%) D=B/A	정원내 재학생 총원율(%) E=C/A
			계(B)	정원내(C)	정원외		
대 학	건축해양건설융합공학부	267	269	248	21	100.7	92.9
	기계융합시스템공학부 (기계에너지공학전공)	141	142	125	17	100.7	88.7
	기계융합시스템공학부 (미래형자동차공학전공)	108	99	94	5	91.7	87.0
	기계융합시스템공학부 (기계공학전공)	138	153	137	16	110.9	99.3
자 율 전 공	인문사회계열	20	14				
	자연계열	40					
	융복합기술공학과	-	14				
계		7,306	7,240	6,732	508	99.1	92.1

6. 재적학생 증원 현황

가. 재적생 현황(2017.4.1.기준)

대학	계열	학과(부)	학 년	재학생				휴학생				재적생					
				남		여		남		여		계		남		여	
				정원 내	정원 외	정원 내	정원 외	정원 내	정원 외	정원 내	정원 외	정원 내	정원 외	정원 내	정원 외	정원 내	정원 외
인문 대학	인문 사회 계열	철학과	4	11	0	5	0	7	0	0	0	23	0	18	0	5	0
		미디어문화학과	1	12	0	12	2	1	0	2	0	27	2	13	0	14	2
			2	10	3	19	1	10	1	2	0	41	5	20	4	21	1
			3	10	0	12	1	8	0	2	0	32	1	18	0	14	1
			4	17	1	17	0	3	0	3	0	40	1	20	1	20	0
		국어국문학과	1	12	1	19	0	4	0	0	0	35	1	16	1	19	0
			2	11	0	23	1	16	0	1	0	51	1	27	0	24	1
			3	10	1	19	1	7	0	2	0	38	2	17	1	21	1
			4	9	0	23	0	4	0	5	0	41	0	13	0	28	0
		영어영문학과	1	11	1	19	0	1	0	0	0	31	1	12	1	19	0
			2	9	0	23	3	17	4	4	0	53	7	26	4	27	3
			3	9	0	21	1	14	1	8	0	52	2	23	1	29	1
			4	6	1	23	5	8	0	11	0	48	6	14	1	34	5
		일어일문학과	4	15	2	14	2	4	0	1	1	34	5	19	2	15	3
		중어중문학과	4	16	1	19	1	1	0	6	1	42	3	17	1	25	2
		사학과	4	11	2	7	0	3	0	1	0	22	2	14	2	8	0
		동아시아학부 (일어일문학)	1	19	2	11	0	2	0	1	1	33	3	21	2	12	1
			2	15	0	18	0	22	3	2	0	57	3	37	3	20	0
			3	16	0	20	1	16	1	3	0	55	2	32	1	23	1
		동아시아학부 (중어중문학)	1	9	0	16	1	2	0	0	0	27	1	11	0	16	1
	2		7	1	19	1	9	1	3	0	38	3	16	2	22	1	
	3		8	0	23	3	2	0	3	1	36	4	10	0	26	4	
	역사철학부 (역사)	1	14	1	8	0	2	0	0	0	24	1	16	1	8	0	
		2	17	0	8	1	13	2	1	0	39	3	30	2	9	1	
		3	14	2	5	0	15	2	1	2	35	6	29	4	6	2	
	역사철학부 (철학)	1	14	1	6	0	1	0	0	0	21	1	15	1	6	0	
		2	16	0	6	1	9	1	3	0	34	2	25	1	9	1	
		3	16	0	10	0	10	0	1	0	37	0	26	0	11	0	
인문대학 소계				344	20	425	26	211	16	66	6	1,046	68	555	36	491	32
예술 대학	예·체 능 계열	미술학과	20	10	0	10	0	1	0	1	0	22	0	11	0	11	0
			25	9	1	16	0	14	0	2	0	41	1	23	1	18	0
			28	6	1	22	1	3	0	1	1	32	3	9	1	23	2
			14	1	1	13	2	7	1	5	0	26	4	8	2	18	2
		산업디자인학과	29	8	0	21	0	6	0	0	0	35	0	14	0	21	0
			29	10	0	19	1	6	2	3	0	38	3	16	2	22	1
			33	7	1	26	1	3	0	6	0	42	2	10	1	32	1
			40	9	0	31	0	3	0	11	1	54	1	12	0	42	1
		세라믹콘텐츠디 자인학과	3	3	1	0	0	4	0	0	1	7	2	7	1	0	1
			7	2	0	5	0	1	0	0	0	8	0	3	0	5	0
		음악 피아노전공	11	1	1	10	0	1	0	0	0	12	1	2	1	10	0
			13	2	0	11	0	2	0	2	0	17	0	4	0	13	0
			12	0	0	12	0	1	0	0	0	13	0	1	0	12	0

대학	계열	학과(부)	학년	재학생				휴학생				재적생					
				남		여		남		여		계		남		여	
				정원 내	정원 외	정원 내	정원 외	정원 내	정원 외	정원 내	정원 외	정원 내	정원 외	정원 내	정원 외	정원 내	정원 외
예술대학		음악 성악전공	13	1	0	12	0	1	0	1	0	15	0	2	0	13	0
			7	1	0	6	0	1	0	1	0	9	0	2	0	7	0
			5	1	0	4	0	6	0	2	0	13	0	7	0	6	0
			4	1	0	3	0	2	0	0	0	6	0	3	0	3	0
			6	2	0	4	0	1	0	0	0	7	0	3	0	4	0
		음악 작곡전공	1	1	0	0	0	0	0	0	0	1	0	1	0	0	0
			11	3	0	8	0	0	0	0	0	11	0	3	0	8	0
			11	1	0	10	0	3	0	1	0	15	0	4	0	11	0
			14	4	0	10	0	1	0	0	0	15	0	5	0	10	0
			15	2	0	13	2	1	0	0	0	16	2	3	0	13	2
		예술대학 소계	351	85	6	265	7	68	3	36	3	455	19	153	9	302	10
사회과학대학	인문·사회·자연계열	행정학과	4	21	2	16	0	23	3	12	0	72	5	44	5	28	0
			1	8	2	21	0	2	0	1	0	32	2	10	2	22	0
		사회복지학과	2	18	1	14	0	21	2	1	0	54	3	39	3	15	0
			3	17	2	21	0	10	2	1	1	49	5	27	4	22	1
			4	11	3	16	1	2	0	3	0	32	4	13	3	19	1
		경제학과	4	14	1	15	1	11	0	6	0	46	2	25	1	21	1
			1	21	1	12	1	5	0	0	0	38	2	26	1	12	1
		무역학과	2	19	0	17	4	31	0	1	1	68	5	50	0	18	5
			3	14	2	17	3	19	4	2	0	52	9	33	6	19	3
			4	15	4	17	1	12	1	6	0	50	6	27	5	23	1
		경영학부	1	24	2	18	2	11	0	2	0	55	4	35	2	20	2
			2	39	3	24	5	64	2	5	1	132	11	103	5	29	6
			3	26	4	33	3	29	1	5	0	98	8	55	5	38	3
			4	31	0	38	2	14	0	12	0	95	2	45	0	50	2
		회계학과	1	17	4	14	7	5	0	1	1	37	12	22	4	15	8
			2	17	4	32	9	26	2	3	0	78	15	43	6	35	9
			3	18	2	14	10	17	1	2	0	51	13	35	3	16	10
			4	16	3	19	2	7	1	9	4	51	10	23	4	28	6
		법학과	1	16	2	15	0	3	1	0	0	34	3	19	3	15	0
			2	29	2	11	0	17	1	0	0	57	3	46	3	11	0
			3	14	1	20	1	14	1	5	0	53	3	28	2	25	1
			4	16	1	13	3	3	0	3	0	35	4	19	1	16	3
		물류학과	1	16	2	9	1	2	0	0	0	27	3	18	2	9	1
			2	13	0	14	0	41	2	0	0	68	2	54	2	14	0
			3	21	0	7	1	8	2	2	0	38	3	29	2	9	1
			4	23	0	13	1	10	0	0	0	46	1	33	0	13	1
		행정경제학부	1	29	1	25	2	1	0	1	0	56	3	30	1	26	2
		행정경제학부 (행정학전공)	1	1	0	0	0	3	0	0	0	4	0	4	0	0	0
			2	21	1	11	0	41	0	3	1	76	2	62	1	14	1
			3	20	1	12	1	15	2	3	1	50	5	35	3	15	2
		행정경제학부 (경제학전공)	1	0	1	0	0	3	0	0	0	3	1	3	1	0	0
			2	14	1	10	0	20	4	1	0	45	5	34	5	11	0
			3	13	5	9	2	16	1	4	0	42	8	29	6	13	2
		경영회계학부	2	0	0	0	0	1	0	0	1	1	1	1	0	0	1
			3	0	0	0	0	1	0	0	0	1	0	1	0	0	0
			4	0	0	0	0	4	0	1	0	5	0	4	0	1	0
		사회과학대학 소계		592	58	527	63	512	33	95	11	1,726	165	1,104	91	622	74
자연	자연	물리학과	1	14	1	6	0	6	0	2	0	28	1	20	1	8	0

대학	계열	학과(부)	학년	재학생				휴학생				재적생						
				남		여		남		여		계		남		여		
				정원 내	정원 외	정원 내	정원 외	정원 내	정원 외	정원 내	정원 외	정원 내	정원 외	정원 내	정원 외	정원 내	정원 외	
과학 대학	과학 계열		2	20	3	10	1	21	2	0	0	51	6	41	5	10	1	
			3	14	0	5	0	12	1	0	0	31	1	26	1	5	0	
			4	17	2	5	0	3	0	1	0	26	2	20	2	6	0	
		생물학과	1	14	2	13	0	1	0	1	0	29	2	15	2	14	0	
			2	17	1	9	0	18	2	1	0	45	3	35	3	10	0	
			3	21	0	11	1	17	0	4	0	53	1	38	0	15	1	
			4	15	1	10	1	5	0	1	0	31	2	20	1	11	1	
		수학과	1	20	0	16	1	2	0	1	0	39	1	22	0	17	1	
			2	14	1	13	0	20	1	0	0	47	2	34	2	13	0	
			3	14	0	6	1	10	1	1	0	31	2	24	1	7	1	
			4	10	0	8	0	1	0	6	0	25	0	11	0	14	0	
			통계컴퓨터과학 과	1	0	0	0	0	4	0	0	0	4	0	4	0	0	0
				2	2	1	0	0	35	2	0	0	37	3	37	3	0	0
		3		4	0	4	0	11	0	0	0	19	0	15	0	4	0	
			4	11	0	6	1	4	0	1	1	22	2	15	0	7	2	
			아동가족학과	1	1	0	23	1	1	0	0	0	25	1	2	0	23	1
				2	7	0	14	1	2	1	0	0	23	2	9	1	14	1
		3		6	0	26	1	0	0	4	0	36	1	6	0	30	1	
		4		4	0	24	1	0	0	2	0	30	1	4	0	26	1	
		식품영양학과	4	5	1	30	3	1	0	2	0	38	4	6	1	32	3	
			화학과	1	10	2	15	0	3	1	0	0	28	3	13	3	15	0
				2	15	2	12	1	32	3	1	0	60	6	47	5	13	1
		3		16	0	4	0	10	0	8	0	38	0	26	0	12	0	
		4		15	1	13	1	4	1	1	0	33	3	19	2	14	1	
		의류학과	1	9	0	14	1	4	1	0	0	27	2	13	1	14	1	
			2	4	0	16	0	9	1	2	1	31	2	13	1	18	1	
			3	6	0	17	0	3	0	0	0	26	0	9	0	17	0	
			4	5	0	21	2	0	0	3	0	29	2	5	0	24	2	
		간호학과	1	9	0	31	2	1	0	0	0	41	2	10	0	31	2	
			2	6	0	29	2	21	1	1	0	57	3	27	1	30	2	
			3	4	0	27	2	2	0	0	0	33	2	6	0	27	2	
			4	7	1	36	4	0	0	0	0	43	5	7	1	36	4	
		식품생명과학부 (식품영양)	1	7	1	25	1	1	0	0	0	33	2	8	1	25	1	
			2	4	0	24	1	6	0	4	1	38	2	10	0	28	2	
			3	4	0	28	5	6	0	3	0	41	5	10	0	31	5	
		식품생명과학부 (식품생명공학)	1	15	0	15	2	1	0	1	0	32	2	16	0	16	2	
			2	9	0	14	0	15	3	2	0	40	3	24	3	16	0	
			3	10	1	20	0	13	1	0	0	43	2	23	2	20	0	
		체육학과	1	13	0	12	0	8	0	0	0	33	0	21	0	12	0	
			2	17	0	10	0	7	0	0	0	34	0	24	0	10	0	
			3	25	0	12	0	17	0	5	0	59	0	42	0	17	0	
			4	26	1	14	0	9	0	1	0	50	1	35	1	15	0	
		자연과학대학 소계				466	22	648	37	346	22	59	3	1,519	84	812	44	707
공과 대학	공학 계열	전자정보공학부 (전공없음)	2	0	0	0	0	1	0	0	0	1	0	1	0	0	0	
		전자정보공학부 (제어공학)	3	0	0	0	0	1	0	0	0	1	0	1	0	0	0	
			4	0	0	0	0	3	0	0	0	3	0	3	0	0	0	
		전자정보공학부 (전파공학)	2	0	0	0	0	1	0	0	0	1	0	1	0	0	0	
			3	0	0	0	0	1	0	0	0	1	0	1	0	0	0	
		4	0	0	0	0	3	1	0	0	3	1	3	1	0	0		

대학	계열	학과(부)	학년	재학생				휴학생				재적생					
				남		여		남		여		계		남		여	
				정원 내	정원 외	정원 내	정원 외	정원 내	정원 외	정원 내	정원 외	정원 내	정원 외	정원 내	정원 외	정원 내	정원 외
		정보통신공학과	4	35	3	14	1	17	2	2	0	68	6	52	5	16	1
		제어로봇공학과	4	37	3	4	0	2	0	0	0	43	3	39	3	4	0
		전기공학과	1	38	2	2	1	11	0	0	0	51	3	49	2	2	1
			2	42	2	0	0	66	8	1	0	109	10	108	10	1	0
			3	46	0	1	0	30	0	0	0	77	0	76	0	1	0
			4	49	5	4	0	11	1	3	0	67	6	60	6	7	0
		전과공학과	4	29	2	4	0	10	0	2	0	45	2	39	2	6	0
		기계자동차공학부 (자동차공학전공)	4	35	4	0	1	6	1	0	0	41	6	41	5	0	1
		기계자공 전공없음	3	0	0	0	0	0	1	0	0	0	1	0	1	0	0
		토목공학과	1	54	2	6	0	16	1	0	0	76	3	70	3	6	0
			2	45	3	6	0	111	6	0	0	162	9	156	9	6	0
			3	51	3	6	1	39	2	0	0	96	6	90	5	6	1
			4	47	2	2	0	13	0	0	0	62	2	60	2	2	0
		환경공학과	1	33	2	24	1	8	2	0	0	65	5	41	4	24	1
			2	32	1	21	1	72	9	0	0	125	11	104	10	21	1
			3	31	2	18	0	32	1	4	0	85	3	63	3	22	0
			4	38	1	19	0	7	1	2	1	66	3	45	2	21	1
		신소재공학과	1	26	1	3	1	7	0	0	0	36	2	33	1	3	1
			2	18	4	12	1	47	3	1	0	78	8	65	7	13	1
			3	18	0	5	0	9	2	3	0	35	2	27	2	8	0
			4	21	1	10	0	5	1	1	0	37	2	26	2	11	0
		나노화학공학과	1	15	1	16	1	4	0	0	0	35	2	19	1	16	1
			2	25	0	14	1	40	2	1	0	80	3	65	2	15	1
			3	23	1	9	0	12	1	5	1	49	3	35	2	14	1
			4	36	3	13	2	6	0	1	0	56	5	42	3	14	2
		컴퓨터정보공학과	4	45	2	9	0	4	0	1	0	59	2	49	2	10	0
		컴퓨터정보통신 공학부(컴퓨터 정보공학)	1	42	4	21	0	7	0	0	0	70	4	49	4	21	0
			2	48	5	14	0	65	2	2	0	129	7	113	7	16	0
			3	56	2	11	0	25	2	2	0	94	4	81	4	13	0
		컴퓨터정보통신 공학부(정보통신 공학)	1	37	2	9	0	2	0	1	0	49	2	39	2	10	0
			2	28	2	12	0	61	5	3	0	104	7	89	7	15	0
			3	28	2	11	1	36	1	5	0	80	4	64	3	16	1
		IT정보제어공학 부(정보제어공 학)	1	23	2	12	0	6	1	0	0	41	3	29	3	12	0
			2	22	0	4	0	54	5	1	0	81	5	76	5	5	0
			3	28	3	5	1	23	3	0	0	56	7	51	6	5	1
		IT정보제어공학 부(IT융합통신 공학)	1	24	2	10	0	12	1	0	0	46	3	36	3	10	0
			2	20	2	8	0	48	1	1	0	77	3	68	3	9	0
			3	29	4	4	0	22	1	0	0	55	5	51	5	4	0
		전자공학과	1	23	2	8	0	4	0	0	0	35	2	27	2	8	0
			2	24	3	6	0	57	3	0	0	87	6	81	6	6	0
			3	36	4	4	0	19	2	0	0	59	6	55	6	4	0
			4	32	4	4	0	7	2	0	0	43	6	39	6	4	0
		기계자동차조선 해양공학부 (기계공학)	1	0	0	1	0	0	0	0	0	1	0	0	0	1	0
		기계자동차조선해	1	0	0	0	0	1	1	0	0	1	1	1	1	0	0

대학	계열	학과(부)	학년	재학생				휴학생				재적생					
				남		여		남		여		계		남		여	
				정원 내	정원 외	정원 내	정원 외	정원 내	정원 외	정원 내	정원 외	정원 내	정원 외	정원 내	정원 외	정원 내	정원 외
		양공학부 (전공없음)															
		기계자동조선해 양공학부(조선 해양공학)	1	0	0	0	0	9	0	0	0	9	0	9	0	0	0
			2	20	1	2	0	47	3	1	0	70	4	67	4	3	0
			3	15	9	4	3	5	0	0	0	24	12	20	9	4	3
		조선해양공학과	1	21	0	9	0	0	0	0	0	30	0	21	0	9	0
			조선공학과	3	0	0	0	0	9	1	0	0	9	1	9	1	0
		4		20	3	2	0	8	2	0	0	30	5	28	5	2	0
		융복합기술공학과	4	0	13	0	1	0	0	0	0	0	14	0	13	0	1
공과대학 소계				1,445	119	383	18	1,122	81	43	2	2,988	220	2,567	200	426	20
해양 과학 대학	자연 과학 계열	해양생물공학과	4	23	0	13	0	2	0	1	0	39	0	25	0	14	0
		해양생명과학과	4	20	4	11	2	1	1	4	0	36	7	21	5	15	2
		수산생명의학과	4	18	2	14	0	6	1	1	0	39	3	24	3	15	0
		해양생산학과	4	21	2	6	0	4	1	0	0	31	3	25	3	6	0
		해양경찰학과	1	17	1	9	1	5	0	0	0	31	2	22	1	9	1
			2	24	5	9	1	42	2	3	1	78	9	66	7	12	2
			3	18	1	12	1	6	0	3	0	39	2	24	1	15	1
			4	13	3	12	1	6	2	3	0	34	6	19	5	15	1
		해양생명융합공 학부(해양생물 공학)	1	29	3	18	1	3	0	1	0	51	4	32	3	19	1
			2	22	4	12	0	44	4	1	0	79	8	66	8	13	0
			3	21	1	12	0	18	1	3	0	54	2	39	2	15	0
		해양생명융합공 학부(해양생명 과학)	1	18	2	8	1	6	0	1	0	33	3	24	2	9	1
			2	10	2	12	0	24	3	0	0	46	5	34	5	12	0
			3	17	1	10	0	9	1	1	0	37	2	26	2	11	0
		해양생명융합공 학부(수산생명 의학)	1	18	0	12	1	4	0	3	0	37	1	22	0	15	1
			2	13	1	13	1	40	1	1	0	67	3	53	2	14	1
			3	13	1	11	0	12	1	0	0	36	2	25	2	11	0
		동력기계시스템 공학과	4	31	3	2	0	3	0	0	0	36	3	34	3	2	0
	식품생명공학과	4	12	2	16	3	3	1	1	0	32	6	15	3	17	3	
	해양산업융합과 학기술학부	1	46	3	8	0	7	1	0	0	61	4	53	4	8	0	
		2	47	2	6	1	26	2	1	0	80	5	73	4	7	1	
		3	39	4	7	0	15	5	0	0	61	9	54	9	7	0	
	공학 계열	해양공학과	3	0	0	0	0	20	0	1	0	21	0	20	0	1	0
			4	26	2	9	0	4	0	3	0	42	2	30	2	12	0
		해양학과	1	0	0	0	0	1	0	0	0	1	0	1	0	0	0
			2	0	0	0	0	5	0	0	0	5	0	5	0	0	0
			4	0	0	0	0	4	0	0	0	4	0	4	0	0	0
		해양건설공학과	2	0	0	0	0	2	0	0	0	2	0	2	0	0	0
3			0	0	0	0	3	1	0	0	3	1	3	1	0	0	
4			0	0	0	0	6	0	1	0	7	0	6	0	1	0	
해양과학대학 소계				516	49	242	14	331	28	33	1	1,122	92	847	77	275	15
산학 융합 공과 대학	공학 계열	건축해양건설융 합공학부	1	61	3	17	2	12	2	0	0	90	7	73	5	17	2
			2	52	5	15	3	96	6	2	0	165	14	148	11	17	3
			3	58	5	16	1	19	1	2	0	95	7	77	6	18	1
			4	20	2	9	0	4	0	2	0	35	2	24	2	11	0
		기계융합시스템 공학부(기계공 학전공)	1	27	1	5	0	5	0	0	0	37	1	32	1	5	0
			2	45	6	5	1	54	3	0	0	104	10	99	9	5	1

대학	계열	학과(부)	학 년	재학생				휴학생				재적생						
				남		여		남		여		계		남		여		
				정원 내	정원 외	정원 내	정원 외	정원 내	정원 외	정원 내	정원 외	정원 내	정원 외	정원 내	정원 외	정원 내	정원 외	
		기계융합시스템 공학부(기계에 너지공학전공)	3	32	1	1	1	29	2	1	0	63	4	61	3	2	1	
			4	21	6	1	0	2	1	0	0	24	7	23	7	1	0	
			1	32	1	5	0	4	0	0	0	41	1	36	1	5	0	
			2	18	3	6	0	47	3	0	0	71	6	65	6	6	0	
			3	19	7	3	0	8	0	1	0	31	7	27	7	4	0	
		기계융합시스템 공학부(미래형 자동차공학전공)	4	37	6	5	0	5	0	2	0	49	6	42	6	7	0	
			1	37	1	2	0	4	0	0	0	43	1	41	1	2	0	
			2	30	3	0	0	59	1	0	0	89	4	89	4	0	0	
		공간디자인융합 기술학과	3	22	1	3	0	17	2	0	0	42	3	39	3	3	0	
			1	12	0	11	1	5	0	1	0	29	1	17	0	12	1	
			2	4	1	10	0	12	1	0	0	26	2	16	2	10	0	
			3	8	0	15	0	2	0	0	1	25	1	10	0	15	1	
		융합기술창업학과	4	4	0	18	1	1	0	6	0	29	1	5	0	24	1	
			1	22	0	13	0	0	0	0	0	35	0	22	0	13	0	
			소프트웨어융합 공학과	1	26	2	9	0	0	0	0	0	35	2	26	2	9	0
				2	8	3	7	1	2	0	0	0	17	4	10	3	7	1
		3		9	0	4	0	1	0	0	0	14	0	10	0	4	0	
		4		8	1	1	0	0	0	0	0	9	1	8	1	1	0	
산학융합공과대학 소계				612	58	181	11	388	22	17	1	1,198	92	1,000	80	198	12	
자율전공학과(자연과학)			1	0	0	0	0	1	0	0	0	1	0	1	0	0	0	
			2	0	0	0	0	3	0	0	0	3	0	3	0	0	0	
자율전공학과 소계				0	0	0	0	4	0	0	0	4	0	4	0	0	0	
총 계				4000	332	2672	176	2982	215	349	27	10063	740	7042	537	3021	213	

7. 외국인 유학생 현황

가. 대 학

연도	국가별	학위과정				교육과정 공동운영생	연수과정				총계
		인문사회	자연과학	공학	예체능		어학연수생	교환	방문	기타	
2015	몽 골	2	0	0	0	0	0	0	0	0	2
	중 국	60	4	17	2	0	15	50	0	0	148
	캄보디아	3	0	0	0	0	0	0	0	0	3
2016	몽 골	2	0	1	0	0	0	0	0	0	3
	베 트 남	1	1	0	0	0	0	0	0	0	2
	일 본	0	0	0	0	0	0	1	0	0	1
	중 국	10	3	12	0	2	5	44	0	0	76
	캄보디아	5	0	0	0	0	0	0	0	0	5
	대 만	0	0	1	0	0	0	0	0	0	1
2017	몽 골	3	0	2	0	0	0	0	0	0	5
	베 트 남	1	1	0	0	0	6	1	0	0	9
	우크라이나	0	0	0	0	0	1	0	0	0	1
	일 본	0	0	0	0	0	0	2	0	0	2
	중 국	20	4	17	1	2	4	44	0	0	92
	캄보디아	5	0	0	0	0	0	0	0	0	5

나. 대 학 원

연도	국가별	석사과정					박사과정					석·박사통합과정					총계
		계	인문 사회	자연 과학	공학	예체능	계	인문 사회	자연 과학	공학	예체 능	계	인문 사회	자연 과학	공학	예체능	
2015	몽골	1	0	0	1	0	1	0	0	1	0	0	0	0	0	0	2
	방글라데시	6	0	0	6	0	0	0	0	0	0	0	0	0	0	0	6
	베트남	1	1	0	0	0	1	0	0	1	0	0	0	0	0	0	2
	에티오피아	0	0	0	0	0	0	0	0	0	0	0	0	0	0	0	0
	이란	0	0	0	0	0	1	0	0	1	0	0	0	0	0	0	1
	이집트	1	0	0	1	0	0	0	0	0	0	0	0	0	0	0	1
	인도	0	0	0	0	0	1	0	0	1	0	0	0	0	0	0	1
	중국	21	12	2	5	2	5	2	0	0	3	2	1	0	0	1	28
	파키스탄	0	0	0	0	0	2	0	0	1	1	3	0	0	3	0	5
	필리핀	3	0	2	1	0	2	0	0	2	0	0	0	0	0	0	5
합 계		33	13	4	14	2	13	2	0	7	4	5	1	0	3	1	51
2016	방글라데시	9	0	0	9	0	1	0	0	1	0	0	0	0	0	0	10
	베트남	7	3	0	4	0	5	0	0	5	0	0	0	0	0	0	12
	이란	0	0	0	0	0	1	0	0	1	0	0	0	0	0	0	1
	이집트	0	0	0	0	0	0	0	0	0	0	0	0	0	0	0	0
	인도	0	0	0	0	0	1	0	0	1	0	0	0	0	0	0	1
	중국	32	13	2	5	12	5	1	0	1	3	3	1	0	0	2	40
	파키스탄	0	0	0	0	0	2	0	0	1	1	5	0	0	5	0	7
	필리핀	5	0	3	2	0	2	0	0	2	0	0	0	0	0	0	7
합 계		53	16	5	20	12	17	1	0	12	4	8	1	0	5	2	78

2017	네팔	0	0	0	0	0	1	0	0	1	0	0	0	0	0	1
	말라위	0	0	0	0	0	1	0	0	1	0	0	0	0	0	1
	몽골	0	0	0	0	0	0	0	0	0	0	0	0	0	0	0
	방글라데시	4	0	0	4	0	0	0	0	0	0	0	0	0	0	4
	베트남	10	3	0	7	0	7	0	0	7	0	4	0	2	2	21
	알제리	0	0	0	0	0	1	0	0	1	0	0	0	0	0	1
	이란	0	0	0	0	0	1	0	0	1	0	0	0	0	0	1
	이집트	0	0	0	0	0	0	0	0	0	0	1	0	0	1	1
	인도	1	0	0	1	0	0	0	0	0	0	0	0	0	0	1
	중국	36	12	3	3	18	20	2	0	7	11	4	1	0	0	60
	파키스탄	1	0	0	0	1	0	0	0	0	0	4	0	0	4	5
	필리핀	4	0	1	3	0	5	0	4	1	0	0	0	0	0	9
합 계		56	15	4	18	19	36	2	4	19	11	13	1	2	7	105

8. 외국인 유학생 중도탈락 현황

연도	외국인 재적학생						중도탈락 학생						외국인학생 중도탈락률 (B/A)×100
	소개 (A)	학위 과정	교육과 공동영 생	어학 연수생	교환 학생	기타 연수생	소개 (B)	학위 과정	교육과 공동영 생	어학 연수생	교환 학생	기타 연수생	
2012	138	132	0	2	0	4	1	1	0	0	0	0	0.7
2013	171	81	0	76	3	11	2	1	0	1	0	0	1.2
2014	116	100	0	15	1	0	1	1	0	0	0	0	0.9
2015	153	88	0	15	50	0	3	3	0	0	0	0	2
2016	87	35	2	5	45	0	2	2	0	0	0	0	2.3

9. 중도탈락 학생 현황

가. 연도별 중도탈락 학생 현황

연도	재적학생 (A)	사유별 중도탈락 학생									중도탈락 학생비율(%) (B/A)×100
		계(B)	미등록	미복학	자퇴	학사 경고	학생 활동	유급 제작	재학연한 초과	기타	
2012	12,045	782	93	320	367	0	0	0	0	2	6.5
2013	11,943	719	73	302	342	0	0	0	0	2	6.0
2014	11,815	675	61	271	339	0	0	0	0	4	5.8
2015	11,699	724	75	279	368	0	0	0	0	2	6.2
2016	11,255	708	72	251	362	21	0	0	0	2	6.3

나. 학과(부)별 중도탈락 학생 현황(2016년도 기준)

대학	계열	학과(부)	재적학생 (A)	사유별 중도탈락 학생									중도탈락학 생비율(%) (B/A)×100
				계(B)	미등록	미복학	자퇴	학사 경고	학생 활동	유급 제적	제적 한조과	기타	
인문 대학	인문·사 회계열	국어국문학과	174	8	1	1	5	1	0	0	0	0	4.6
		영어영문학과	202	12	0	6	6	0	0	0	0	0	5.9
		미디어문화학과	155	11	3	3	5	0	0	0	0	0	7.1
		동아시아학부 (일어일문학)	90	5	0	0	5	0	0	0	0	0	5.6
		동아시아학부 (중어중문학)	75	6	0	3	3	0	0	0	0	0	8
		역사철학부(역사)	71	6	1	2	3	0	0	0	0	0	8.5
		역사철학부(철학)	58	3	0	2	0	1	0	0	0	0	5.2
		일어일문학과	113	6	0	0	6	0	0	0	0	0	5.3
		중어중문학과	91	4	1	1	2	0	0	0	0	0	4.4
		사학과	64	4	0	0	4	0	0	0	0	0	6.3
예술 대학	예·체능 계열	미술학과	136	13	0	8	3	2	0	0	0	0	9.6
		산업디자인학과	182	13	2	5	6	0	0	0	0	0	7.1
		음악과	163	12	2	2	7	1	0	0	0	0	7.4
		세라믹콘텐츠디자인학과	37	7	2	3	2	0	0	0	0	0	18.9
사회 과학 대학	인문·사 회계열	행정경제학부	60	4	0	0	4	0	0	0	0	0	6.7
		행정경제학부 (행정학전공)	37	2	0	0	2	0	0	0	0	0	5.4
		행정경제학부 (경제학전공)	26	1	0	0	1	0	0	0	0	0	3.8
		법학과	188	12	2	3	7	0	0	0	0	0	6.4
		경영학부	446	26	1	9	16	0	0	0	0	0	5.8
		회계학과	270	14	1	6	6	1	0	0	0	0	5.2
		무역학과	230	14	1	7	6	0	0	0	0	0	6.1
		사회복지학과	185	8	0	3	5	0	0	0	0	0	4.3
		물류학과	194	8	2	4	2	0	0	0	0	0	4.1
		행정학과	174	7	1	2	4	0	0	0	0	0	4
자연 과학 대학	자연과학 계열	경제학과	131	8	1	5	2	0	0	0	0	0	6.1
		경영회계학부	16	6	0	3	3	0	0	0	0	0	37.5
		수학과	136	9	2	2	4	1	0	0	0	0	6.6
		물리학과	152	9	0	3	6	0	0	0	0	0	5.9
		화학과	179	13	4	1	8	0	0	0	0	0	7.3
		생물학과	168	12	0	2	9	1	0	0	0	0	7.1
		아동가족학과	122	2	1	0	1	0	0	0	0	0	1.6
		의류학과	136	7	0	2	5	0	0	0	0	0	5.1
		통계컴퓨터학과	176	11	1	6	4	0	0	0	0	0	6.3
		간호학과	187	1	0	0	1	0	0	0	0	0	0.5
		식품영양학과	94	3	0	0	2	1	0	0	0	0	3.2
		식품생명과학부 (식품영양학전공)	74	4	1	0	3	0	0	0	0	0	5.4
	공 학 계 열	식품생명과학부 (식품생명공학전공)	86	5	0	1	4	0	0	0	0	0	5.8
공과 대학	공학계열	예·체능 계열	체육학과	186	12	1	6	4	0	0	0	1	6.5
		전자공학과	257	21	2	5	13	0	0	0	0	1	8.2
		전기공학과	340	19	2	9	6	2	0	0	0	0	5.6
		도목공학과	462	32	9	16	7	0	0	0	0	0	6.9
		환경공학과	391	22	0	7	15	0	0	0	0	0	5.6
		신소재공학과	208	12	1	5	6	0	0	0	0	0	5.8
		나노화학공학과	241	13	0	7	5	1	0	0	0	0	5.4

대학	계열	학과(부)	재적학생 (A)	사유별 중도탈락 학생									중도탈락학 생비율(%) (B/A)×100
				계(B)	미등록	미복학	자퇴	학사 경고	학생 활동	유급 제적	제적 한 초과	기타	
		컴퓨터정보통신공학부(컴퓨터정보공학)	218	23	2	4	17	0	0	0	0	0	10.6
		컴퓨터정보통신공학부(정보통신공학)	180	11	0	6	5	0	0	0	0	0	6.1
		IT정보제어공학부(정보제어공학)	134	7	0	2	5	0	0	0	0	0	5.2
		IT정보제어공학부(IT융합통신공학)	132	8	0	5	3	0	0	0	0	0	6.1
		기계자동차조선해양공학부	13	5	0	3	2	0	0	0	0	0	38.5
		기계자동차조선해양공학부(기계공학)	157	10	1	3	6	0	0	0	0	0	6.4
		기계자동차조선해양공학부(기계설계)	120	13	0	5	8	0	0	0	0	0	10.8
		기계자동차조선해양공학부(자동차공학)	124	6	0	1	5	0	0	0	0	0	4.8
		기계자동차조선해양공학부(조선해양공학)	114	10	0	0	10	0	0	0	0	0	8.8
		사회환경디자인공학부(건축)	122	7	1	1	5	0	0	0	0	0	5.7
		사회환경디자인공학부(해양건설공학)	158	9	2	3	4	0	0	0	0	0	5.7
		융복합기술공학과	15	1	1	0	0	0	0	0	0	0	6.7
		전자정보공학부	2	1	0	1	0	0	0	0	0	0	50
		전자정보공학부(전기전자제어공학)	10	5	0	4	1	0	0	0	0	0	50
		전자정보공학부(정보통신전파공학)	10	2	0	1	1	0	0	0	0	0	20
		컴퓨터정보공학과	163	14	2	0	12	0	0	0	0	0	8.6
		제어로봇공학과	115	7	0	2	4	1	0	0	0	0	6.1
		전파공학과	105	4	0	3	0	1	0	0	0	0	3.8
		정보통신공학과	153	6	1	2	2	1	0	0	0	0	3.9
		기계자동차공학부	18	0	0	0	0	0	0	0	0	0	0
		기계자동차공학부(기계공학전공)	90	10	1	6	3	0	0	0	0	0	11.1
		기계자동차공학부(기계설계전공)	100	8	1	4	3	0	0	0	0	0	8
		기계자동차공학부(자동차공학전공)	110	3	0	2	1	0	0	0	0	0	2.7
		건축공학과	96	10	2	4	4	0	0	0	0	0	10.4
		조선공학과	82	4	0	1	2	1	0	0	0	0	4.9
	자연과학 계열	사회환경디자인공학부(주거및실내계획)	54	3	0	1	2	0	0	0	0	0	5.6
		주거및실내계획학과	56	2	0	0	2	0	0	0	0	0	3.6
해양 과학 대학	자연과학 계열	해양생산학과	155	14	1	5	7	1	0	0	0	0	9
		해양경찰학과	213	18	4	9	5	0	0	0	0	0	8.5
		해양응용공학부(해양생명과학)	91	11	0	4	6	1	0	0	0	0	12.1
		해양응용공학부(해양생물공학)	135	7	2	0	5	0	0	0	0	0	5.2
		해양응용공학부(수산생명의학)	106	4	0	2	2	0	0	0	0	0	3.8
		수산생명의학과	82	2	1	0	0	1	0	0	0	0	2.4
		해양건설공학과	30	10	0	7	3	0	0	0	0	0	33.3
		해양공학과	103	2	1	0	0	1	0	0	0	0	1.9
		해양생명과학과	88	5	0	2	3	0	0	0	0	0	5.7
		해양생물공학과	91	3	0	2	1	0	0	0	0	0	3.3
		해양학과	23	3	0	2	1	0	0	0	0	0	13
	공학계열	식품생명공학과	83	1	1	0	0	0	0	0	0	0	1.2
		동력기계시스템공학과	141	2	1	0	0	1	0	0	0	0	1.4

대학	계열	학과(부)	재적학생 (A)	사유별 중도탈락 학생									중도탈락학 생비율(%) (B/A)×100
				계(B)	미등록	미복학	자퇴	학사 경고	학생 활동	유급 제적	제적한 초과	기타	
해당 없음	인문·사 회계열	자유전공학과 (인문사회계열)	10	0	0	0	0	0	0	0	0	0	0
	자연과학 계열	자유전공학과 (자연과학계열)	24	3	1	0	2	0	0	0	0	0	12.5
합계			11,255	708	72	251	362	21	0	0	0	2	6.3

* 자료기준일 : 2016.3.1.~2017.2.28., 재적학생 : 2016.4.1.

10. 신입생의 출신 고등학교 유형별 현황

연도	총 입학자 수	출신학교 유형별 입학자수 및 비율																	
		일반계고		특수목적고								특성화고		자율고		기타			
				과학고		외고 국제고		예술 체육고		산업수요 맞춤형						검정고시		기타	
																		학생 수	비율
2013	2,082	1,697	81.5	0	0	1	0	26	1.2	18	0.9	168	8.1	153	7.3	8	0.4	11	0.5
2014	2,068	1,748	84.5	0	0	1	0	27	1.3	11	0.5	118	5.7	140	6.8	14	0.7	9	0.4
2015	1,990	1,613	81.1	0	0	2	0.1	24	1.2	11	0.6	166	8.3	156	7.8	7	0.4	11	0.6
2016	1,886	1,488	78.9	0	0	5	0.3	11	0.6	13	0.7	224	11.9	122	6.5	9	0.5	14	0.7
2017	1,833	1,533	83.6	0	0	6	0.3	13	0.7	3	0.2	125	6.8	127	6.9	15	0.8	11	0.6

11. 현장실습 운영 현황

(단위: 명)

기준 년도	단과대학	학과(부)	재학생수	4주이상 이수학생 수	8주이상 이수학생 수	12주이상 이수학생 수
2016	인문대학	국어국문학과	120	0	0	0
		동아시아학부 (일어일문학전공)	61	0	0	0
		동아시아학부 (중어중문학전공)	56	0	0	0
		미디어문화학과	123	17	0	4
		사학과	38	0	0	0
		역사철학부(역사전공)	47	0	0	0
		역사철학부(철학전공)	40	0	0	0
		영어영문학과	134	8	0	1
		일어일문학과	71	11	1	0
		중어중문학과	60	5	0	1
		철학과	44	13	1	6
	예술대학	미술학과	99	54	0	0

		산업디자인학과	144	73	2	7
		세라믹콘텐츠타인학과	21	8	0	0
		음악과	138	38	0	0
	사회과학대학	경영학부	277	25	0	14
		경제학과	60	0	0	0
		무역학과	160	6	0	0
		물류학과	127	1	1	11
		법학과	137	7	0	2
		사회복지학과	135	4	0	1
		행정경제학부	58	0	0	0
		행정경제학부(경제학전공)	23	0	0	0
		행정경제학부(행정학전공)	25	0	0	0
		행정학과	69	0	0	0
		회계학과	187	10	0	7
	자연과학대학	간호학과	165	0	0	0
		물리학과	95	6	2	0
		생물학과	116	2	8	3
		수학과	93	0	0	0
		식품생명과학부 (식품생명공학전공)	66	0	0	0
		식품생명과학부 (식품영양학전공)	66	0	0	0
		식품영양학과	80	30	0	0
		아동가족학과	110	3	0	0
		의류학과	115	16	0	10
		체육학과	138	8	0	0
		통계컴퓨터과학과	108	4	0	0
	공과대학	화학과	120	1	18	2
		IT정보제어공학부 (IT융합통신공학전공)	79	0	0	0
		IT정보제어공학부 (정보제어공학전공)	75	0	0	0
		건축공학과	66	35	0	1
		기계자동차공학부	17	0	0	0
		기계자동차공학부 (기계공학전공)	58	0	0	0
		기계자동차공학부 (기계설계전공)	81	0	0	0
		기계자동차공학부 (자동차공학전공)	82	0	0	0
		기계자동차조선해양공학부 (기계공학전공)	77	24	1	1
		기계자동차조선해양공학부 (기계설계전공)	68	45	0	2
		기계자동차조선해양공학부 (자동차공학전공)	64	13	2	16
		기계자동차조선해양공학부 (조선해양공학전공)	53	0	0	0
		나노화학공학과	163	31	0	0
		사회환경디자인공학부	70	0	0	0

		(건축전공)					
		사회환경디자인공학부 (주거및실내계획전공)	43	0	0	0	
		사회환경디자인공학부 (해양건설공학전공)	82	0	0	0	
		신소재공학과	130	40	0	2	
		융복합기술공학과	15	0	0	0	
		전기공학과	206	1	2	15	
		전자공학과	156	9	28	3	
		전파공학과	74	10	0	13	
		정보통신공학과	103	4	0	13	
		제어로봇공학과	84	49	9	3	
		조선공학과	60	40	0	5	
		주거및실내계획학과	49	14	1	2	
		컴퓨터정보공학과	142	69	0	0	
		컴퓨터정보통신공학부(정 보통신공학전공)	111	0	0	0	
		컴퓨터정보통신공학부 (컴퓨터정보공학전공)	144	0	0	0	
		토목공학과	259	24	1	3	
		환경공학과	279	2	1	5	
	해양과학대학	동력기계시스템공학과	120	0	0	0	
		수산생명의학과	57	1	0	0	
		식품생명공학과	71	24	2	2	
		해양건설공학과	3	0	0	0	
		해양경찰학과	125	0	0	0	
		해양공학과	73	4	0	1	
		해양생명과학과	63	34	0	0	
		해양생명응용과학부 (수산생명의학전공)	63	0	0	0	
		해양생명응용과학부 (해양생명과학전공)	58	0	0	0	
		해양생명응용과학부 (해양생물공학전공)	95	0	0	0	
		해양생물공학과	63	4	0	8	
		해양생산학과	112	0	0	1	
		해양학과	5	0	0	0	
		단과대구분 없음	자율전공학과 (인문사회계열)	10	0	0	0
			자율전공학과 (자연과학계열)	19	0	0	0
계			7,553	827	80	165	

12. 캡스톤 디자인 운영 현황

(단위: 명, 천원)

기준년도	단과대학	학과(부)	학기	학점수	캡스톤디자인 이수학생수	지원금 수령학생수	지원금 수령총금액
2016	인문대학	철학과	1학기	2	9	9	928
			2학기	0	0	0	0
		미디어문화학과	1학기	3	9	9	1,922
			2학기	3	12	12	1,339
		영어영문학과	1학기	1	3	3	285
			2학기	0	0	0	0
		일어일문학과	1학기	3	10	10	1,035
			2학기	0	0	0	0
		중어중문학과	1학기	1	2	2	637
			2학기	1	10	10	1,100
	예술대학	미술학과	2학기	1	6	6	645
		산업디자인학과	1학기	1	12	12	3,209
			2학기	1	34	34	8,097
		세라믹콘텐츠디자인학과	1학기	1	3	3	777
	사회과학대학	음악과	2학기	2	6	6	486
		경영학부	1학기	3	26	26	1,690
		무역학과	2학기	3	8	8	386
		법학과	1학기	3	7	7	400
			2학기	3	7	7	200
		사회복지학과	1학기	1	6	6	200
			1학기	1	14	14	233
		회계학과	1학기	3	26	26	1,709
	자연과학대학	물리학과	1학기	2	18	18	3,997
			2학기	2	18	18	3,992
		생물학과	1학기	1	24	24	5,517
			2학기	1	22	22	4,797
		수학과	1학기	3	14	14	599
		식품생명과학부 (식품생명공학전공)	1학기	1	11	11	3,290
			1학기	1	5	5	2,300
		간호학과	2학기	1	42	42	5,235
		의류학과	1학기	3	32	32	12,731
		통계컴퓨터과학과	1학기	3	13	13	804
			2학기	3	12	12	235
		화학과	1학기	2	25	25	8,143
			2학기	2	23	23	6,937
		체육학과	1학기	1	16	16	640
		아동가족학과	2학기	3	23	23	2,350
	공과대학	전자공학과	1학기	2	23	23	3,495
			2학기	2	22	22	4,036
		정보통신공학과	1학기	2	42	42	9,004
			2학기	2	42	42	3,500
			1학기	2	34	34	8,680
			2학기	2	29	29	2,229
		제어로봇공학과	1학기	3	37	37	4,071
			2학기	3	32	32	2,541
		전기공학과	2학기	3	40	40	5,770
		전파공학과	2학기	1	3	3	440

			1학기	1	39	39	5,811
			2학기	1	20	20	3,943
		기계자동차공학부	1학기	3	99	99	14,681
			2학기	3	114	114	8,362
		토목공학과	1학기	2	58	58	1,089
			2학기	2	71	71	2,893
		환경공학과	1학기	3	38	38	5,558
		신소재공학과	2학기	3	30	30	3,910
			1학기	3	23	23	3,467
		나노화학공학과	2학기	3	20	20	2,644
			1학기	3	42	42	4,922
		건축공학과	1학기	4	31	31	6,886
			2학기	4	26	26	7,015
		컴퓨터정보공학과	1학기	2	47	47	9,397
			2학기	2	34	34	10,904
		조선공학과	1학기	2	23	23	2,447
			2학기	2	23	23	2,245
		사회환경디자인공학부 (주거및실내계획전공)	1학기	3	12	12	4,275
			2학기	3	24	24	8,337
	해양과학대학	해양생물공학과	1학기	3	10	10	3,099
		동력기계시스템공학과	2학기	2	31	31	3,719
		해양생명과학과	1학기	2	11	11	2,593
			2학기	2	10	10	389
		해양생산학과	1학기	1	25	25	1,143
	단과대구분없음	해양공학과	2학기	1	4	4	638
		기타(소속학과없음)	1학기	2	19	19	13,054
			2학기	2	22	22	3,718
			1학기	1	91	91	8,057
			2학기	1	20	20	2,555
계					1,829	1,829	278,362

13. 외국대학 교류 현황

기준년도	학점교류현황		파견인원 (자대학교→ 타대학교)	유치인원 (타대학교→ 자대학교)
	국가명	대학명		
2014	중국	Hebei University of Science and Technology	0	7
	미국	Tacoma Community College	21	0
	대만	National Taiwan Normal Univ.	2	8
	중국	Yanbian Univ of Science & Technology	3	0
	일본	Shujitsu University	1	0
	대만	National Chung Hsing University	2	0
	필리핀	West Visayas State University	3	0
	일본	Yamaguchi Univ	1	0
	중국	Yanbian University of Science and Technology	0	1
	일본	Osaka International University	2	0
	일본	Kagoshima Univ	2	0
2015	중국	Ludong Univ	2	0
	대만	National Chung Hsing University	6	1
	중국	Zhejiang Financial College	0	2
	일본	Shujitsu University	1	0
	일본	Kobe Univ	1	0
	중국	Hebei University of Economics and Business	1	2
	중국	Hebei Institute of Physical Education	0	12
	베트남	HCMC University of Technology and Education	1	0
	미국	Tacoma Community College	5	0
	일본	Kagoshima Univ	2	0
	중국	Jiangsu University	5	0
	대만	National Taiwan Normal Univ.	3	6
	중국	Zhejiang Ocean University	8	10
	중국	Yan Bian Univ of Science & Technology	0	2
	일본	Yamaguchi Univ	2	0
2016	일본	Iwate University	2	0
	중국	Ludong Univ	1	0
	중국	Yan Bian Univ of Science & Technology	1	0
	미국	Boise State University	5	0
	중국	Jilin Univ	0	3
	일본	Yamaguchi Univ	2	0
	중국	Zhejiang Wanli University	0	1
	베트남	Hanoi Open University	0	1
	중국	Jiangsu University	4	0
	중국	Hebei Institute of Physical Education	0	2
	중국	Zhejiang Ocean University	5	16
	중국	Hebei Vocational College of Foreign Languages	0	1
	중국	Hebei University of Economics and Business	4	6
	중국	Changchun Normal University	0	2
	일본	Kagoshima Univ	4	0
	일본	Iwate University	2	0
	대만	National Taiwan Normal University	2	0



IV. 교육여건

1. 전체 교원 현황
2. 전임교원 1인당 학생수
3. 전임교원 확보율
4. 전임교원 해외연수 현황
5. 산업체 경력 전임교원 현황
6. 교원 변동 현황
7. 교원 강의 담당 현황
8. 장서보유 현황
9. 도서관 예산 현황
10. 대학 부설 연구소 현황
11. 교지 확보 현황
12. 교사 시설 확보 현황
13. 기숙사 수용 현황
14. 공동활용 연구장비 운영 현황

1. 전체 교원현황

가. 총괄

구 분 연도별	전 임 교 원							조 교		비 전 임 교 원				
	법정 정원	배정 정원	현 원					배정 정원	현원	겸임 교원	초빙 교원	시간 강사	기타	소 계
			교수	부교수	조교수	전임 강사	소계							
2013	435	342	205	77	55	0	337	77	77	32	0	269	24	325
2014	435	343	211	74	56	0	341	77	77	37	0	237	84	358
2015	435	344	246	35	62	0	343	77	74	20	0	242	22	284
2016	427	344	254	28	62	0	344	77	77	29	0	217	26	272
2017	418	345	253	45	47	0	345	77	77	29	0	198	28	255

나. 교원확보율 총괄

1) 학생현황

계열구분	학 생 현 황						교 원 법 정 정 원	
	학부		대학원		계		편제	재학생
	편제	재학생	편제	재학생	편제	재학생		
인문사회	1,943	2,055	880	464	2,823	2,519	113	101
자연과학	1,742	1,509	223	192	1,965	1,701	99	86
공학	3,116	3,168	382	329	3,498	3,497	175	175
예체능	505	494	100	127	605	621	31	32
총계	7,306	7,226	1,585	1,112	8,891	8,338	418	394

2) 교원현황

계열구분	교 원 현 황							
	교 수		부교수		조교수		계	
	남	여	남	여	남	여	남	여
인문사회	49	11	10	3	7	3	66	17
자연과학	38	13	9	4	9	9	56	26
공학	120	5	15	2	15	1	150	8
예체능	9	8	2	0	3	0	14	8
총계	216	37	36	9	34	13	286	59

다. 학과(부)별 전체교원 현황

학 과(부)	합 계	학 부																		대 학 원																	
		전 임 교 원								비 전 임 교 원										전 임 교 원								비 전 임 교 원									
		계		교 수		부교수		조교수		계		겸임교원		초빙교원		시간강사		기타교원		계		교 수		부교수		조교수		계		겸임교원		초빙교원		시간강사		기타비전임	
국어국문학과	15	7	0	7	0	0	0	0	0	7	1	0	0	0	0	6	1	1	0	0	0	0	0	0	0	0	0	0	0	0	0	0	0	0	0		
동아시아학부 (일어일문학전공)	12	4	1	3	1	1	0	0	0	5	2	1	0	0	0	3	2	1	0	0	0	0	0	0	0	0	0	0	0	0	0	0	0	0	0		
동아시아학부 (중어중문학전공)	13	4	1	4	1	0	0	0	0	4	4	0	0	0	0	4	3	0	1	0	0	0	0	0	0	0	0	0	0	0	0	0	0	0	0		
미디어문화학과	8	4	1	3	1	0	0	1	0	1	2	0	0	0	0	0	2	1	0	0	0	0	0	0	0	0	0	0	0	0	0	0	0	0	0		
역사철학부 (역사전공)	12	4	1	4	1	0	0	0	0	3	4	1	0	0	0	2	4	0	0	0	0	0	0	0	0	0	0	0	0	0	0	0	0	0	0		
역사철학부 (철학전공)	6	4	0	4	0	0	0	0	0	2	0	0	0	0	0	2	0	0	0	0	0	0	0	0	0	0	0	0	0	0	0	0	0	0	0		
영어영문학과	12	3	4	1	2	0	1	2	1	4	1	0	0	0	0	4	1	0	0	0	0	0	0	0	0	0	0	0	0	0	0	0	0	0	0		
소계	78	30	8	26	6	1	1	3	1	26	14	2	0	0	0	21	13	3	1	0	0	0	0	0	0	0	0	0	0	0	0	0	0	0	0		
미술학과	20	2	1	1	1	1	0	0	0	12	5	4	0	0	0	7	5	1	0	0	0	0	0	0	0	0	0	0	0	0	0	0	0	0	0		
산업디자인학과	15	1	3	1	3	0	0	0	0	5	6	0	0	0	0	5	6	0	0	0	0	0	0	0	0	0	0	0	0	0	0	0	0	0	0		
세라믹콘텐츠 디자인학과	6	2	1	2	1	0	0	0	0	2	1	0	0	0	0	2	1	0	0	0	0	0	0	0	0	0	0	0	0	0	0	0	0	0	0		
음악과	40	3	2	1	2	0	0	2	0	17	18	0	1	0	0	17	17	0	0	0	0	0	0	0	0	0	0	0	0	0	0	0	0	0	0		
소계	81	8	7	5	7	1	0	2	0	36	30	4	1	0	0	31	29	1	0	0	0	0	0	0	0	0	0	0	0	0	0	0	0	0	0		
경영학부	11	4	0	2	0	2	0	0	0	6	1	0	0	0	0	6	1	0	0	0	0	0	0	0	0	0	0	0	0	0	0	0	0	0	0		
교직과	10	2	2	1	2	0	0	1	0	0	6	0	0	0	0	0	6	0	0	0	0	0	0	0	0	0	0	0	0	0	0	0	0	0	0		
무역학과	7	4	1	3	0	1	0	0	1	0	2	0	0	0	0	0	2	0	0	0	0	0	0	0	0	0	0	0	0	0	0	0	0	0	0		
물류학과	5	5	0	0	0	3	0	2	0	0	0	0	0	0	0	0	0	0	0	0	0	0	0	0	0	0	0	0	0	0	0	0	0	0	0		
법학과	10	5	0	4	0	0	0	1	0	5	0	5	0	0	0	0	0	0	0	0	0	0	0	0	0	0	0	0	0	0	0	0	0	0	0		
사회복지학과	6	1	5	1	3	0	2	0	0	0	0	0	0	0	0	0	0	0	0	0	0	0	0	0	0	0	0	0	0	0	0	0	0	0	0		
행정경제학부 (경제학전공)	8	5	0	5	0	0	0	0	0	2	1	0	0	0	0	2	1	0	0	0	0	0	0	0	0	0	0	0	0	0	0	0	0	0	0		

IV. 교육여건

학 과 (부)	합 계	학 부																		대 학 원																	
		전 임 교 원								비 전 임 교 원										전 임 교 원								비 전 임 교 원									
		계		교 수		부교수		조교수		계		겸임 교원		초빙 교원		시간 강사		기 타 교원		계		교 수		부교수		조교수		계		겸임 교원		초빙 교원		시간 강사		기 타 비전임	
남	여	남	여	남	여	남	여	남	여	남	여	남	여	남	여	남	여	남	여	남	여	남	여	남	여	남	여	남	여	남	여	남	여				
행정경제학부 (행정학전공)	10	4	1	4	0	0	0	0	1	3	2	0	0	0	0	1	1	2	1	0	0	0	0	0	0	0	0	0	0	0	0	0	0	0			
행정학과	2	0	0	0	0	0	0	0	0	2	0	0	0	0	0	2	0	0	0	0	0	0	0	0	0	0	0	0	0	0	0	0	0	0			
회계학과	14	6	0	3	0	3	0	0	0	7	1	1	0	0	0	5	1	1	0	0	0	0	0	0	0	0	0	0	0	0	0	0	0	0			
소계	83	36	9	23	5	9	2	4	2	25	13	6	0	0	0	16	12	3	1	0	0	0	0	0	0	0	0	0	0	0	0	0	0	0			
간호학과	12	0	9	0	1	0	3	0	5	0	3	0	0	0	0	0	3	0	0	0	0	0	0	0	0	0	0	0	0	0	0	0	0	0			
물리학과	14	8	0	5	0	0	0	3	0	5	1	0	0	0	0	5	1	0	0	0	0	0	0	0	0	0	0	0	0	0	0	0	0	0			
생물학과	9	6	1	3	1	2	0	1	0	2	0	1	0	0	0	1	0	0	0	0	0	0	0	0	0	0	0	0	0	0	0	0	0	0			
수학과	15	8	1	5	1	1	0	2	0	2	4	0	0	0	0	1	4	1	0	0	0	0	0	0	0	0	0	0	0	0	0	0	0	0			
식품생명과학부 (식품영양학전공)	6	2	4	2	2	0	0	0	2	0	0	0	0	0	0	0	0	0	0	0	0	0	0	0	0	0	0	0	0	0	0	0	0	0			
식품영양학과	2	0	0	0	0	0	0	0	0	1	1	0	0	0	0	1	1	0	0	0	0	0	0	0	0	0	0	0	0	0	0	0	0	0			
아동가족학과	10	0	5	0	3	0	1	0	1	0	5	0	0	0	0	0	5	0	0	0	0	0	0	0	0	0	0	0	0	0	0	0	0	0			
의류학과	7	0	5	0	5	0	0	0	0	0	2	0	0	0	0	0	2	0	0	0	0	0	0	0	0	0	0	0	0	0	0	0	0	0			
체육학과	14	6	1	4	1	1	0	1	0	6	1	1	0	0	0	5	1	0	0	0	0	0	0	0	0	0	0	0	0	0	0	0	0	0			
통계컴퓨터학과	2	0	0	0	0	0	0	0	0	0	2	0	0	0	0	0	2	0	0	0	0	0	0	0	0	0	0	0	0	0	0	0	0	0			
화학과	13	6	1	4	0	2	0	0	1	3	3	0	0	0	0	3	3	0	0	0	0	0	0	0	0	0	0	0	0	0	0	0	0	0			
소계	104	36	27	23	14	6	4	7	9	19	22	2	0	0	0	16	22	1	0	0	0	0	0	0	0	0	0	0	0	0	0	0	0	0			
IT정보제어공학부 (IT융합통신공학전공)	9	7	0	6	0	0	0	1	0	2	0	0	0	0	0	2	0	0	0	0	0	0	0	0	0	0	0	0	0	0	0	0	0	0			
IT정보제어공학부 (정보제어공학전공)	9	7	0	7	0	0	0	0	0	2	0	0	0	0	0	2	0	0	0	0	0	0	0	0	0	0	0	0	0	0	0	0	0	0			
건축공학과	2	0	0	0	0	0	0	0	0	2	0	2	0	0	0	0	0	0	0	0	0	0	0	0	0	0	0	0	0	0	0	0	0	0			
기계자동차조선해양 공학부	1	0	0	0	0	0	0	0	0	0	1	0	0	0	0	0	1	0	0	0	0	0	0	0	0	0	0	0	0	0	0	0	0	0			
기계자동차조선해양 공학부 (기계공학전공)	2	0	0	0	0	0	0	0	0	2	0	0	0	0	0	1	0	1	0	0	0	0	0	0	0	0	0	0	0	0	0	0	0	0			
기계자동차조선해양 공학부 (조선해양공학전공)	1	0	0	0	0	0	0	0	0	1	0	1	0	0	0	0	0	0	0	0	0	0	0	0	0	0	0	0	0	0	0	0	0	0			

학 과 (부)	합 계	학 부																대 학 원																			
		전 임 교 원								비 전 임 교 원								전 임 교 원								비 전 임 교 원											
		계		교 수		부교수		조교수		계		검임교원		초빙교원		시간강사		기 타 교 원		계		교 수		부 교 수		조 교 수		계		검임교원		초빙교원		시간강사		기 타 비 전 임	
남	여	남	여	남	여	남	여	남	여	남	여	남	여	남	여	남	여	남	여	남	여	남	여	남	여	남	여	남	여	남	여	남	여				
나노화학공학과	8	6	1	5	1	1	0	0	0	1	0	0	0	0	0	1	0	0	0	0	0	0	0	0	0	0	0	0	0	0	0	0	0	0			
사회환경디자인공학부 (건축전공)	1	0	0	0	0	0	0	0	0	0	1	0	1	0	0	0	0	0	0	0	0	0	0	0	0	0	0	0	0	0	0	0	0	0			
신소재공학과	11	8	0	8	0	0	0	0	0	2	1	2	1	0	0	0	0	0	0	0	0	0	0	0	0	0	0	0	0	0	0	0	0	0			
융복합기술공학과	2	0	0	0	0	0	0	0	0	2	0	0	0	0	0	2	0	0	0	0	0	0	0	0	0	0	0	0	0	0	0	0	0	0			
전기공학과	7	7	0	5	0	1	0	1	0	0	0	0	0	0	0	0	0	0	0	0	0	0	0	0	0	0	0	0	0	0	0	0	0	0			
전자공학과	9	6	0	5	0	0	0	1	0	3	0	1	0	0	0	0	0	2	0	0	0	0	0	0	0	0	0	0	0	0	0	0	0	0			
조선해양공학과	6	6	0	1	0	5	0	0	0	0	0	0	0	0	0	0	0	0	0	0	0	0	0	0	0	0	0	0	0	0	0	0	0	0			
컴퓨터정보공학과	1	0	0	0	0	0	0	0	0	1	0	0	0	0	0	1	0	0	0	0	0	0	0	0	0	0	0	0	0	0	0	0	0	0			
컴퓨터정보통신공학부 (정보통신공학전공)	16	9	0	8	0	0	0	1	0	6	1	2	0	0	0	3	1	1	0	0	0	0	0	0	0	0	0	0	0	0	0	0	0	0	0		
컴퓨터정보통신공학부 (컴퓨터정보공학전공)	16	12	0	12	0	0	0	0	0	3	1	2	0	0	0	1	1	0	0	0	0	0	0	0	0	0	0	0	0	0	0	0	0	0	0		
토목공학과	12	10	0	9	0	1	0	0	0	2	0	1	0	0	0	0	0	1	0	0	0	0	0	0	0	0	0	0	0	0	0	0	0	0	0		
환경공학과	11	10	0	10	0	0	0	0	0	1	0	0	0	0	0	1	0	0	0	0	0	0	0	0	0	0	0	0	0	0	0	0	0	0	0		
소 계	124	88	1	76	1	8	0	4	0	30	5	11	2	0	0	14	3	5	0	0	0	0	0	0	0	0	0	0	0	0	0	0	0	0	0		
동력기계시스템공학과	1	0	0	0	0	0	0	0	0	1	0	0	0	0	0	0	0	1	0	0	0	0	0	0	0	0	0	0	0	0	0	0	0	0	0		
식품생명공학과	6	5	1	3	0	2	1	0	0	0	0	0	0	0	0	0	0	0	0	0	0	0	0	0	0	0	0	0	0	0	0	0	0	0	0		
해양경찰학과	6	5	0	2	0	1	0	2	0	1	0	0	0	0	0	1	0	0	0	0	0	0	0	0	0	0	0	0	0	0	0	0	0	0	0		
해양산업·운송과학기술학부	13	13	0	7	0	2	0	4	0	0	0	0	0	0	0	0	0	0	0	0	0	0	0	0	0	0	0	0	0	0	0	0	0	0	0		
해양생명응용과학부 (수산생명의학전공)	6	6	0	6	0	0	0	0	0	0	0	0	0	0	0	0	0	0	0	0	0	0	0	0	0	0	0	0	0	0	0	0	0	0	0		
해양생명응용과학부 (해양생명과학전공)	6	5	0	2	0	2	0	1	0	1	0	0	0	0	0	1	0	0	0	0	0	0	0	0	0	0	0	0	0	0	0	0	0	0	0		
해양생명응용과학부 (해양생물공학전공)	11	10	0	9	0	1	0	0	0	1	0	1	0	0	0	0	0	0	0	0	0	0	0	0	0	0	0	0	0	0	0	0	0	0	0		
소계	49	44	1	29	0	8	1	7	0	4	0	1	0	0	0	2	0	1	0	0	0	0	0	0	0	0	0	0	0	0	0	0	0	0	0		
건축·해양건설융합공학부	19	14	2	14	1	0	1	0	0	3	0	0	0	0	0	3	0	0	0	0	0	0	0	0	0	0	0	0	0	0	0	0	0	0	0		

IV. 교육여건

학 과(부)	합 계	학 부																대 학 원																			
		전 임 교 원								비 전 임 교 원								전 임 교 원								비 전 임 교 원											
		계		교 수		부교수		조교수		계		겸임 교원		초빙 교원		시간 강사		기 타 교원		계		교 수		부교수		조교수		계		겸임 교원		초빙 교원		시간 강사		기 타 비전임	
		남	여	남	여	남	여	남	여	남	여	남	여	남	여	남	여	남	여	남	여	남	여	남	여	남	여	남	여	남	여	남	여	남	여		
공간디자인융합기술학과	5	1	4	0	3	1	0	0	1	0	0	0	0	0	0	0	0	0	0	0	0	0	0	0	0	0	0	0	0	0	0	0	0	0	0		
기계융합시스템공학부(기계공학전공)	6	6	0	4	0	1	0	1	0	0	0	0	0	0	0	0	0	0	0	0	0	0	0	0	0	0	0	0	0	0	0	0	0	0	0		
기계융합시스템공학부(기계에너지전공)	8	7	0	5	0	1	0	1	0	0	1	0	0	0	0	0	1	0	0	0	0	0	0	0	0	0	0	0	0	0	0	0	0	0	0		
기계융합시스템공학부(미래형자동차전공)	7	7	0	6	0	0	0	1	0	0	0	0	0	0	0	0	0	0	0	0	0	0	0	0	0	0	0	0	0	0	0	0	0	0	0		
소프트웨어융합공학과	5	5	0	1	0	0	0	4	0	0	0	0	0	0	0	0	0	0	0	0	0	0	0	0	0	0	0	0	0	0	0	0	0	0	0		
융합기술창업학과	5	4	0	4	0	0	0	0	0	1	0	0	0	0	0	1	0	0	0	0	0	0	0	0	0	0	0	0	0	0	0	0	0	0	0		
소 계	55	44	6	34	4	3	1	7	1	4	1	0	0	0	0	4	1	0	0	0	0	0	0	0	0	0	0	0	0	0	0	0	0	0	0		
기타 (소속학과없음)	26	0	0	0	0	0	0	0	0	14	12	0	0	0	0	7	7	7	5	0	0	0	0	0	0	0	0	0	0	0	0	0	0	0	0		
소 계	26	0	0	0	0	0	0	0	0	14	12	0	0	0	0	7	7	7	5	0	0	0	0	0	0	0	0	0	0	0	0	0	0	0	0		
합 계	600	286	59	216	37	36	9	34	13	158	97	26	3	0	0	111	87	21	7	0	0	0	0	0	0	0	0	0	0	0	0	0	0	0	0		

2. 전임교원 1인당 학생수

가. 최근 5년간 전임교원 1인당 학생수

(4월 1일 기준)

기준 년도	학생현황						전임 교원 (B)	전임 교원 1인당 학생수(명) (A/B)	
	학부		대학원		계(A)			편제정원	재학생
	편제정원	재학생	편제정원	재학생	편제정원	재학생			
2013	7,712	7,767	1,544	1,012	9,256	8,779	337	27.5	26.1
2014	7,712	8,180	1,546	949	9,258	9,129	341	27.15	26.77
2015	7,654	8,350	1,570	952	9,224	9,302	343	26.89	27.12
2016	7,499	7,538	1,571	1,042	9,070	8,580	344	26.37	24.94
2017	7,306	7,226	1,585	1,112	8,891	8,338	345	25.77	24.17

나. 계열별 전임교원 1인당 학생수

계열	학생현황						전임 교원 (B)	전임교원 1인당 학생수(명) (A/B)	
	학부		대학원		계(A)			편제정원	재학생
	편제정원	재학생	편제정원	재학생	편제정원	재학생			
인문사회계열	1,943	2,055	880	464	2,823	2,519	83	34.01	30.35
자연과학계열	1,742	1,509	223	192	1,965	1,701	82	23.96	20.74
공학계열	3,116	3,168	382	329	3,498	3,497	158	22.14	22.13
예체능계열	505	494	100	127	605	621	22	27.5	28.23
합계	7,306	7,226	1,585	1,112	8,891	8,338	345	25.77	24.17

3. 전임교원 확보율

가. 최근 5년간 전임교원 확보율

기준 년도	학생현황						전임교원 현황		교원 법정정원		전임교원 확보율(%)	
	학부		대학원		계(A)							
	편제 정원	재학 생	편제 정원	재학 생	편제 정원	재학 생	편제정원 기준(B)	재학생 기준(B)	편제정원 기준(C)	재학생 기준(C)	편제정원 기준 (B/C)×100	재학생 기준 (B/C)×100
2013	7,712	7,767	1,544	1,012	9,256	8,779	337		435	414	77.5	81.4
2014	7,712	8,180	1,546	949	9,258	9,129	341	341	435	430	78.39	79.30
2015	7,654	8,350	1,570	952	9,224	9,302	343	343	435	439	78.85	78.13
2016	7,499	7,538	1,571	1,042	9,070	8,580	344	344	427	405	80.56	84.94
2017	7,306	7,226	1,585	1,112	8,891	8,338	345	345	418	394	82.54	87.56

나. 계열별 전임교원 확보율

계열	학생현황						교원 법정정원 (B)		교원현황	교원확보율(%)	
	학부		대학원		계(A)					전임 교원(C)	전임교원 (C/B)×100
	편제 정원	재학생	편제 정원	재학생	편제 정원	재학생	편제정원 기준	재학생 기준	편제정원 기준		재학생 기준
인문 사회 계열	1,943	2,055	880	464	2,823	2,519	113	101	83	73.45	82.18
자연 과학 계열	1,742	1,509	223	192	1,965	1,701	99	86	82	82.83	95.35
공학 계열	3,116	3,168	382	329	3,498	3,497	175	175	158	90.29	90.29
예체능 계열	505	494	100	127	605	621	31	32	22	70.97	68.75
합 계	7,306	7,226	1,585	1,112	8,891	8,338	418	394	345	82.54	87.56

4. 전임교원 해외연수 현황

구분	2013	2014	2015	2016	2017
장기	7	9	6	5	5
단기	0	0	0	1	0
합계	7	9	6	6	5

5. 산업체 경력 전임교원 현황

단과 대학	학과	5년 이내 신규임용 전임교원						산학협력 중점교수		
		경력 없음	산업체 경력 전임교원					채용형 전임	지정형 전임	비 전임
			1년 미만	1년 ~ 3년 미만	3년~ 5년 미만	5년~ 10년 미만	10년 이상			
인문 대학	국어국문학과	0	0	0	0	0	0	0	0	0
	영어영문학과	1	0	0	0	0	0	0	0	0
	미디어문화학과	0	0	1	0	0	0	0	1	0
	동아시아학부(일어일문학)	0	0	0	0	0	0	0	1	0
	동아시아학부(중어중문학)	0	0	0	0	0	0	0	0	0
	역사철학부(역사전공)	0	0	0	0	0	0	0	0	0
	역사철학부(철학전공)	0	0	0	0	0	0	0	1	0
예술 대학	미술학과	0	0	0	0	0	0	0	0	0
	산업디자인학과	0	0	0	0	0	0	0	0	0
	음악과	3	0	0	0	0	0	0	0	0
	세라믹콘텐츠디자인학과	0	0	0	0	0	0	0	1	0
사회 과학 대학	행정경제학부(행정학전공)	1	0	0	0	0	0	0	0	0
	행정경제학부(경제학전공)	0	0	0	0	0	0	0	0	0
	법학과	1	0	0	0	0	0	0	0	0
	경영학부	0	0	0	0	0	0	0	0	0
	회계학과	1	0	0	0	0	1	1	1	0
	무역학과	1	0	1	0	0	0	0	0	0
	사회복지학과	0	0	0	0	0	0	0	1	0
	물류학과	1	0	1	0	0	0	0	0	0
	교직과	0	0	0	0	1	0	0	0	0
자연 과학 대학	수학과	2	0	0	0	0	0	0	0	0
	물리학과	0	0	1	0	1	1	1	1	0
	화학과	0	0	0	2	0	1	0	1	0
	생물학과	1	0	0	0	0	0	0	0	0
	아동가족학과	2	0	0	0	0	0	0	0	0
	의류학과	0	0	0	0	0	0	0	0	0
	통계컴퓨터과학과	0	0	0	0	0	0	0	0	0
	간호학과	3	0	0	4	1	0	0	0	0
	식품생명과학부 (식품생명공학전공)	0	0	0	0	0	0	0	0	0
	식품생명과학부 (식품영양학전공)	2	0	0	0	0	0	0	2	0
공과 대학	체육학과	1	0	0	1	0	0	0	1	0
	전자공학과	0	0	0	0	0	1	0	2	0
	토목공학과	0	0	0	0	0	1	1	1	0
	환경공학과	0	0	0	0	0	0	0	1	0
	신소재공학과	0	0	0	0	0	0	0	3	0
	나노화학공학과	0	0	0	0	1	0	0	0	0
	컴퓨터정보통신공학부 (컴퓨터정보공학전공)	0	0	0	0	0	0	0	0	0
	컴퓨터정보통신공학부 (정보통신공학전공)	0	0	1	0	0	0	0	1	0
	IT정보제어공학부 (IT융합통신공학전공)	0	0	0	0	0	1	0	3	0
	IT정보제어공학부 (정보제어공학전공)	0	0	0	0	0	0	0	4	0

단과대학	학과	5년 이내 신규임용 전임교원						산학협력 중점교수		
		경력 없음	산업체 경력 전임교원					채용형 전임	지정형 전임	비 전임
			1년 미만	1년 ~ 3년 미만	3년~ 5년 미만	5년~ 10년 미만	10년 이상			
	기계자동차공학부 (기계공학전공)	0	0	0	0	0	0	0	0	0
	기계자동차조선해양공학부 (기계설계전공)	0	0	0	0	0	0	0	0	0
	기계자동차조선해양공학부 (자동차공학)	0	0	0	0	0	0	0	0	0
	기계자동차조선해양공학부 (조선해양공학)	0	0	0	0	0	0	0	0	0
	사회환경디자인공학부 (건축전공)	0	0	0	0	0	0	0	0	0
	사회환경디자인공학부 (주거및실내계획전공)	0	0	0	0	0	0	0	0	0
	사회환경디자인공학부 (해양건설공학전공)	0	0	0	0	0	0	0	0	0
	융복합기술공학과	0	0	0	0	0	0	0	0	0
	전기공학과	0	0	0	1	0	0	0	0	0
	조선해양공학과	1	0	0	0	0	0	0	1	0
	해양생선학과	0	0	0	0	0	0	0	0	0
해양과학 대학	동력기계시스템공학과	0	0	0	0	0	0	0	0	0
	식품생명공학과	0	0	1	0	0	0	0	0	0
	해양경찰학과	1	0	0	0	1	0	0	0	0
	해양생명융공학과부 (해양생명과학전공)	1	0	0	0	0	0	0	1	0
	해양생명융공학과부 (해양생물공학전공)	0	0	0	0	0	0	0	0	0
	해양생명융공학과부 (수산생명의학전공)	0	0	0	0	0	0	0	0	0
	해양건설공학과	0	0	0	0	0	0	0	0	0
	해양공학과	0	0	0	0	0	0	0	0	0
	해양산업·운송과학기술학부	1	0	2	2	1	1	0	1	0
산학융합공 과대학	건축·해양건설융합공학부	0	0	0	0	0	1	1	0	0
	공간디자인융합기술학과	0	0	0	0	1	1	1	0	0
	기계융합시스템공학부 (기계공학전공)	0	0	1	0	0	1	1	0	0
	기계융합시스템공학부 (기계에너지공학전공)	0	0	0	0	1	0	0	3	0
	기계융합시스템공학부 (미래형자동차공학전공)	0	0	0	0	0	1	0	5	0
	소프트웨어융합공학과	1	0	1	1	1	0	0	0	0
	융합기술창업학과	0	0	0	0	0	0	0	2	0
단과대 구분없음	기타(소속학과없음)	1	0	0	0	0	0	0	0	9
합 계		26	0	10	11	9	11	6	39	9

6. 교원 변동현황

연도	구분	전임교원	신규채용	복직	휴직	퇴직	교류, 교원수	
							국외	국내
2013		337	22	0	2	3	10	6
2014		341	10	0	1	5	11	6
2015		343	11	1	0	3	6	0
2016		344	9	1	1	8	8	0
2017		345	6	0	1	13	7	0

- 전년도 4월 1일 ~ 당해연도 3월 31일 기준

- 교류 교원 수에는 해외파견 및 휴직한 교원의 교류참여 실적

7. 교원 강의 담당 현황

가. 최근 3년간 강좌 규모별 강좌 수

연도	학기	강좌 규모별 강좌수				
		20명 이하	21~50명	51~100명	101~200명	201명 이상
2015	1	324	1,086	102	10	0
	2	477	882	79	9	1
2016	1	460	1,017	69	7	1
	2	503	847	72	7	0
2017	1	458	987	60	8	0
	2	537	816	54	4	1

나. 최근 3년간 교원 강의담당 비율

연도	학기	총 개설 강의 학점	전임교원		강좌 규모별 강좌수									
					겸임교원		초빙교원		시간강사		기타비전임 교원		계	
			강의 담당 학점	비율	강의 담당 학점	비율	강의 담당 학점	비율	강의 담당 학점	비율	강의 담당 학점	비율	강의 담당 학점	비율
2015	1	4,018	2,929.8	72.9	50	1.2	0	0	854.2	21.3	184	4.6	1,088.2	27.1
	2	3,868	2,852.1	73.7	52	1.3	0	0	779.4	20.1	184.5	4.8	1,015.9	26.3
2016	1	4,075	2,987.8	73.3	73	1.8	0	0	813.2	20.0	201	4.9	1,087.2	26.7
	2	3,831	2,798.2	73.0	81.5	2.1	0	0	758.3	19.8	193	5.1	1,032.8	27.0
2017	1	3,954	2,921	73.9	72.5	1.8	0	0	729	18.4	231.5	5.9	1,033	26.1
	2	3,742	2,748.5	73.5	92	2.5	15	0.4	670	17.9	216.5	5.8	993.5	26.5

다. 학과(부)별 교원 강의 담당 비율(2017)

대학	학과(부)	학기	총 개설 강의점	전임교원		강좌 규모별 강좌수									
						겸임교원		초빙교원		시간강사		기타 비전임교원		계	
				강의 담당 학점	비율	강의 담당 학점	비율	강의 담당 학점	비율	강의 담당 학점	비율	강의 담당 학점	비율	강의 담당 학점	비율
인문대학	국어국문학과	1	98	60.	61.2	0.	0	0.	0	15.	15.3	23.	23.5	38	38.8
		2	105	76.	72.4	0.	0	0.	0	12.	11.4	17.	16.2	29	27.6
	동아시아학부 (일어일문학전공)	1	65	41.	63.1	2.	3.1	0.	0	13.	20	9.	13.8	24	36.9
		2	63	40.	63.5	3.	4.8	0.	0	11.	17.5	9.	14.3	23	36.5
	동아시아학부 (중어중문학전공)	1	64	36.	56.3	0.	0	0.	0	22.	34.4	6.	9.4	28	43.8
		2	72	41.	56.9	0.	0	0.	0	22.	30.6	9.	12.5	31	43.1
	미디어문화학과	1	57	48.	84.2	0.	0	0.	0	6.	10.5	3.	5.3	9	15.8
		2	57	42.	73.7	3.	5.3	0.	0	9.	15.8	3.	5.3	15	26.3
	사학과	1	12	6.	50	0.	0	0.	0	6.	50	0.	0	6	50
		2	6	6.	100	0.	0	0.	0	0.	0	0.	0	0	0
	역사철학부(역사전공)	1	56	24.	42.9	0.	0	0.	0	32.	57.1	0.	0	32	57.1
		2	60	23.	38.3	0.	0	0.	0	37.	61.7	0.	0	37	61.7
	역사철학부(철학전공)	1	59	35.	59.3	0.	0	0.	0	21.	35.6	3.	5.1	24	40.7
		2	51	32.	62.7	0.	0	0.	0	19.	37.3	0.	0	19	37.3
	영어영문학과	1	51	39.	76.5	0.	0	0.	0	12.	23.5	0.	0	12	23.5
		2	59	42.	71.2	0.	0	0.	0	9.	15.3	8.	13.6	17	28.8
	일어일문학과	1	12	9.	75	0.	0	0.	0	0.	0	3.	25	3	25
		2	12	9.	75	0.	0	0.	0	0.	0	3.	25	3	25
	중어중문학과	1	19	12.5	65.8	0.	0	0.	0	3.	15.8	3.5	18.4	6.5	34.2
		2	10	9.5	95	0.	0	0.	0	0.	0	0.5	5	0.5	5
	철학과	1	11	11.	100	0.	0	0.	0	0.	0	0.	0	0	0
		2	9	8.	88.9	0.	0	0.	0	1.	11.1	0.	0	1	11.1
예술대학	미술학과	1	53	17.5	33	10.5	19.8	0.	0	25.	47.2	0.	0	35.5	67
		2	52	13.	25	12.	23.1	0.	0	27.	51.9	0.	0	39	75
	산업디자인학과	1	55	25.	45.5	0.	0	0.	0	30.	54.5	0.	0	30	54.5
		2	45	21.	46.7	0.	0	0.	0	24.	53.3	0.	0	24	53.3
	세라믹콘텐츠디자인학과	1	17	11.	64.7	0.	0	0.	0	6.	35.3	0.	0	6	35.3
		2	15	9.	60	0.	0	0.	0	6.	40	0.	0	6	40
	음악과	1	165	40.	24.2	2.	1.2	0.	0	123.	74.5	0.	0	125	75.8
		2	165	42.	25.5	4.	2.4	0.	0	119.	72.1	0.	0	123	74.5
사회과학대학	경영학부	1	74	56.	75.7	0.	0	0.	0	18.	24.3	0.	0	18	24.3
		2	81	60.	74.1	0.	0	0.	0	21.	25.9	0.	0	21	25.9
	경제학과	1	12	12.	100	0.	0	0.	0	0.	0	0.	0	0	0
		2	12	12.	100	0.	0	0.	0	0.	0	0.	0	0	0
	교직과	1	35	28.	80	0.	0	0.	0	7.	20	0.	0	7	20
		2	38	27.	71.1	0.	0	0.	0	11.	28.9	0.	0	11	28.9

대학	학과(부)	학기	총 개설 강의점	전임교원		강좌 규모별 강좌수									
						겸임교원		초빙교원		시간강사		기타 비전임교원		계	
				강의 담당 학점	비율	강의 담당 학점	비율	강의 담당 학점	비율	강의 담당 학점	비율	강의 담당 학점	비율	강의 담당 학점	비율
자연 과학 대학	무역학과	1	50	41.	82	0.	0	0.	0	9.	18	0.	0	9	18
		2	63	39.	61.9	0.	0	0.	0	24.	38.1	0.	0	24	38.1
	물류학과	1	41	41.	100	0.	0	0.	0	0.	0	0.	0	0	0
		2	42	42.	100	0.	0	0.	0	0.	0	0.	0	0	0
	법학과	1	61	44.	72.1	11.	18	0.	0	6.	9.8	0.	0	17	27.9
		2	62	42.	67.7	5.	8.1	0.	0	15.	24.2	0.	0	20	32.3
	사회복지학과	1	51	51.	100	0.	0	0.	0	0.	0	0.	0	0	0
		2	58	51.	87.9	0.	0	0.	0	7.	12.1	0.	0	7	12.1
	행정경제학부(경제학전공)	1	44	26.	59.1	0.	0	0.	0	18.	40.9	0.	0	18	40.9
		2	39	27.	69.2	3.	7.7	0.	0	9.	23.1	0.	0	12	30.8
	행정경제학부(행정학전공)	1	40	28.	70	0.	0	0.	0	6.	15	6.	15	12	30
		2	42	33.	78.6	0.	0	6.	14.3	0.	0	3.	7.1	9	21.4
	행정학과	1	12	9.	75	0.	0	0.	0	0.	0	3.	25	3	25
		2	12	12.	100	0.	0	0.	0	0.	0	0.	0	0	0
	회계학과	1	95	67.	70.5	3.	3.2	0.	0	19.	20	6.	6.3	28	29.5
		2	102	77.	75.5	3.	2.9	0.	0	22.	21.6	0.	0	25	24.5
자연 과학 대학	간호학과	1	60	56.	93.3	0.	0	0.	0	4.	6.7	0.	0	4	6.7
		2	56	53.	94.6	0.	0	0.	0	3.	5.4	0.	0	3	5.4
	물리학과	1	109	61.	56	0.	0	0.	0	24.	22	24.	22	48	44
		2	96	51.	53.1	0.	0	0.	0	21.	21.9	24.	25	45	46.9
	생물학과	1	71	62.	87.3	6.	8.5	0.	0	3.	4.2	0.	0	9	12.7
		2	73	64.	87.7	9.	12.3	0.	0	0.	0	0.	0	9	12.3
	수학과	1	137	95.	69.3	0.	0	0.	0	27.	19.7	15.	10.9	42	30.7
		2	105	72.	68.6	0.	0	0.	0	18.	17.1	15.	14.3	33	31.4
	식품생명과학 부(식품생명공 학전공)	1	37	37.	100	0.	0	0.	0	0.	0	0.	0	0	0
		2	33	33.	100	0.	0	0.	0	0.	0	0.	0	0	0
	식품생명과학 부(식품영양학 전공)	1	47	41.	87.2	0.	0	0.	0	6.	12.8	0.	0	6	12.8
		2	53	50.	94.3	0.	0	0.	0	3.	5.7	0.	0	3	5.7
	식품영양학과	1	12	12.	100	0.	0	0.	0	0.	0	0.	0	0	0
		2	6	6.	100	0.	0	0.	0	0.	0	0.	0	0	0
	아동가족학과	1	52	43.	82.7	0.	0	0.	0	9.	17.3	0.	0	9	17.3
		2	56	45.	80.4	0.	0	0.	0	11.	19.6	0.	0	11	19.6
	의류학과	1	60	53.	88.3	0.	0	0.	0	7.	11.7	0.	0	7	11.7
		2	51	48.	94.1	0.	0	0.	0	3.	5.9	0.	0	3	5.9
	체육학과	1	56	42.	75	1.	1.8	0.	0	13.	23.2	0.	0	14	25
		2	56	39.	69.6	4.	7.1	0.	0	13.	23.2	0.	0	17	30.4
	통계컴퓨터과 학과	1	51	42.	82.4	0.	0	0.	0	9.	17.6	0.	0	9	17.6
		2	54	42.	77.8	0.	0	0.	0	12.	22.2	0.	0	12	22.2
	화학	1	88	63.	71.6	0.	0	0.	0	25.	28.4	0.	0	25	28.4
		2	71	62.	87.3	0.	0	0.	0	9.	12.7	0.	0	9	12.7

대학	학과(부)	학기	총 개설 강의점	전임교원		강좌 규모별 강좌수									
						겸임교원		초빙교원		시간강사		기타 비전임교원		계	
				강의 담당 학점	비율	강의 담당 학점	비율	강의 담당 학점	비율	강의 담당 학점	비율	강의 담당 학점	비율	강의 담당 학점	비율
공과 대학	IT정보제어공학부(IT융합 통신공학전공)	1	47	44.	93.6	0.	0	0.	0	3.	6.4	0.	0	3	6.4
		2	44	42.	95.5	0.	0	0.	0	0.	0	2.	4.5	2	4.5
	IT정보제어공학부(정보제어 공학전공)	1	47	42.	89.4	0.	0	0.	0	5.	10.6	0.	0	5	10.6
		2	37	31.	83.8	0.	0	0.	0	6.	16.2	0.	0	6	16.2
	기계자동차공학부(자동차공학전공)	1	25	22.	88	0.	0	0.	0	3.	12	0.	0	3	12
		2	22	16.	72.7	3.	13.6	0.	0	0.	0	3.	13.6	6	27.3
	기계자동차조선해양공학부(조선해양공학전공)	1	25	23.	92	2.	8	0.	0	0.	0	0.	0	2	8
		2	30	30.	100	0.	0	0.	0	0.	0	0.	0	0	0
	나노화학공학과	1	49	44.	89.8	0.	0	0.	0	5.	10.2	0.	0	5	10.2
		2	44	44.	100	0.	0	0.	0	0.	0	0.	0	0	0
	신소재공학과	1	56	53.	94.6	3.	5.4	0.	0	0.	0	0.	0	3	5.4
		2	39	39.	100	0.	0	0.	0	0.	0	0.	0	0	0
	융복합기술공학과	1	9	3.	33.3	0.	0	0.	0	6.	66.7	0.	0	6	66.7
		2	9	6.	66.7	0.	0	0.	0	3.	33.3	0.	0	3	33.3
	전기공학과	1	74	74.	100	0.	0	0.	0	0.	0	0.	0	0	0
		2	75	72.	96	0.	0	0.	0	3.	4	0.	0	3	4
	전자공학과	1	62	55.	88.7	2.	3.2	0.	0	0.	0	5.	8.1	7	11.3
		2	55	50.	90.9	0.	0	0.	0	0.	0	5.	9.1	5	9.1
	전파공학과	1	12	10.	83.3	0.	0	0.	0	2.	16.7	0.	0	2	16.7
		2	9	9.	100	0.	0	0.	0	0.	0	0.	0	0	0
	정보통신공학과	1	19	16.	84.2	0.	0	0.	0	3.	15.8	0.	0	3	15.8
		2	12	12.	100	0.	0	0.	0	0.	0	0.	0	0	0
	제어로봇공학과	1	19	16.	84.2	0.	0	0.	0	3.	15.8	0.	0	3	15.8
		2	15	12.	80	0.	0	0.	0	3.	20	0.	0	3	20
	조선공학과	1	8	8.	100	0.	0	0.	0	0.	0	0.	0	0	0
		2	8	8.	100	0.	0	0.	0	0.	0	0.	0	0	0
	조선해양공학과	1	12	12.	100	0.	0	0.	0	0.	0	0.	0	0	0
		2	9	9.	100	0.	0	0.	0	0.	0	0.	0	0	0
	컴퓨터정보공학과	1	28	28.	100	0.	0	0.	0	0.	0	0.	0	0	0
		2	28	19.	67.9	6.	21.4	0.	0	3.	10.7	0.	0	9	32.1
	컴퓨터정보통신공학부(정보통신공학전공)	1	95	71.	74.7	3.	3.2	0.	0	15.	15.8	6.	6.3	24	25.3
		2	52	37.	71.2	0.	0	3.	5.8	9.	17.3	3.	5.8	15	28.8
	컴퓨터정보통신공학부(컴퓨터정보공학전공)	1	109	85.	78	6.	5.5	0.	0	18.	16.5	0.	0	24	22
		2	99	90.	90.9	0.	0	0.	0	9.	9.1	0.	0	9	9.1
	토목공학과	1	86	83.	96.5	3.	3.5	0.	0	0.	0	0.	0	3	3.5
		2	77	68.	88.3	0.	0	0.	0	9.	11.7	0.	0	9	11.7
	환경공학과	1	86	83.	96.5	0.	0	0.	0	3.	3.5	0.	0	3	3.5
		2	85	76.	89.4	0.	0	0.	0	6.	7.1	3.	3.5	9	10.6

대학	학과(부)	학기	총 개설 강의점	전임교원		강좌 규모별 강좌수									
						겸임교원		초빙교원		시간강사		기타 비전임교원		계	
				강의 담당 학점	비율	강의 담당 학점	비율	강의 담당 학점	비율	강의 담당 학점	비율	강의 담당 학점	비율	강의 담당 학점	비율
해 양 과 학 대 학	동력기계시스 템공학과	1	18	18	100	0.	0	0.	0	0.	0	0.	0	0	0
		2	18	18	100	0.	0	0.	0	0.	0	0.	0	0	0
	수산생명의학 과	1	6	6	100	0.	0	0.	0	0.	0	0.	0	0	0
		2	3	3	100	0.	0	0.	0	0.	0	0.	0	0	0
	식품생명공학 과	1	11	11.	100	0.	0	0.	0	0.	0	0.	0	0	0
		2	12	12	100	0.	0	0.	0	0.	0	0.	0	0	0
	해양경찰학과	1	54	53.	98.1	0.	0	0.	0	1.	1.9	0.	0	1	1.9
		2	49	48.	98	0.	0	0.	0	1.	2	0.	0	1	2
	해양공학과	2	7	7.	100	0.	0	0.	0	0.	0	0.	0	0	0
	해양산업·운송 과학기술학부	1	68	66.	97.1	0.	0	0.	0	0.	0	2.	2.9	2	2.9
		2	70	67.	95.7	0.	0	0.	0	0.	0	3.	4.3	3	4.3
	해양생명과학 과	1	8	8.	100	0.	0	0.	0	0.	0	0.	0	0	0
		2	11	11.	100	0.	0	0.	0	0.	0	0.	0	0	0
	해양생명응용 과학부(수산생 명의학전공)	1	41	41.	100	0.	0	0.	0	0.	0	0.	0	0	0
		2	36	36.	100	0.	0	0.	0	0.	0	0.	0	0	0
	해양생명응용 과학부(해양생 명과학전공)	1	38	32.	84.2	0.	0	0.	0	6.	15.8	0.	0	6	15.8
		2	36	24.	66.7	9.	25	0.	0	3.	8.3	0.	0	12	33.3
	해양생명응용 과학부(해양생 물공학전공)	1	44	44.	100	0.	0	0.	0	0.	0	0.	0	0	0
		2	42	42.	100	0.	0	0.	0	0.	0	0.	0	0	0
	해양생물공학 과	1	12	12.	100	0.	0	0.	0	0.	0	0.	0	0	0
		2	3	3.	100	0.	0	0.	0	0.	0	0.	0	0	0
	해양생산학과	1	13	13.	100	0.	0	0.	0	0.	0	0.	0	0	0
		2	18	14.	77.8	0.	0	0.	0	4.	22.2	0.	0	4	22.2
산 학 융 합 공 과 대 학	건축·해양건설 융합공학부	1	138	113.	81.9	9.	6.5	0.	0	16.	11.6	0.	0	25	18.1
		2	116	91.	78.4	13.	11.2	0.	0	12.	10.3	0.	0	25	21.6
	공간디자인융 합기술학과	1	61	61.	100	0.	0	0.	0	0.	0	0.	0	0	0
		2	57	54.	94.7	3.	5.3	0.	0	0.	0	0.	0	3	5.3
	기계융합시스 템공학부(기계 공학전공)	1	66	54.	81.8	0.	0	0.	0	9.	13.6	3.	4.5	12	18.2
		2	69	66.	95.7	0.	0	0.	0	0.	0	3.	4.3	3	4.3
	기계융합시스 템공학부(기계 에너지공학전공)	1	70	65.	92.9	0.	0	0.	0	2.	2.9	3.	4.3	5	7.1
		2	59	53.	89.8	3.	5.1	0.	0	3.	5.1	0.	0	6	10.2
	기계융합시스 템공학부(미래형 자동차공학전공)	1	40	37.	92.5	0.	0	0.	0	0.	0	3.	7.5	3	7.5
		2	44	44.	100	0.	0	0.	0	0.	0	0.	0	0	0
	소프트웨어 융합공학과	1	39	39.	100	0.	0	0.	0	0.	0	0.	0	0	0
		2	42	42.	100	0.	0	0.	0	0.	0	0.	0	0	0
	융합기술창업 학과	1	8	5.	62.5	0.	0	0.	0	3.	37.5	0.	0	3	37.5
		2	6	6.	100	0.	0	0.	0	0.	0	0.	0	0	0
단과대 구분 없음 (소속학과없음)		1	262	46.	17.6	9.	3.4	0.	0	102.	38.9	105.	40.1	216	82.4
		2	253	37.	14.6	9.	3.6	6.	2.4	98.	38.7	103.	40.7	216	85.4
합계			7,696	5,669.5	73.7	164.5	2.1	15	0.2	1,399	18.2	448	5.8	2,026.5	26.3

8. 장서 보유 현황

연도	재학생 수	도서자료			연간장서 증가책수		비도서 자료 (종)	전자자료		인쇄형 연속간행물	
		국내서 (책)	국외서 (책)	학생 1인당 장서수	증가 (책)	폐기 (책)		국내 (패키지)	국외 (패키지)	국내 (종)	국외 (종)
2013	8,512	491,500	89,962	68.3	22,825	0	4,599	9	10	135	86
2014	8,879	494,062	90,665	65.9	15,933	0	4,609	9	10	167	86
2015	9,041	508,352	92,729	66.5	16,353	0	4,710	12	14	121	68
2016	8,296	551,745	93,744	77.8	10,857	0	4,709	7	11	115	93
2017	8,296	564,842	94,795	79.5	14,096	0	4,769	3	9	376	53

9. 도서관 예산 현황

연도	대학 총예산(A)	자료 구입비(B)	대학총예산 자료구입비비율 (B/A*100)	재학생 수 (C)	학생1인당 자료구입비 (B/C)
2013	86,890,556	535,900	0.6	8,512	63
2014	87,421,503	770,442	0.9	8,879	86.8
2015	89,980,411	579,030	0.6	9,041	64
2016	95,504,178	562,000	0.6	8,296	67.7
2017	95,902,753	620,791	0.6	8,296	74.8

10. 대학 부설 연구소 현황

(단위: 건)

연구소명	학문분야	전임 유급 연구원	학술행사 개최건수			
			국제학술대회	국내학술대회	기타	합계
가야문화연구소	인문학	0	0	0	0	0
공학연구소	공학	0	0	2	4	6
기술혁신센터	공학	0	0	0	0	0
기초과학연구소	자연과학	0	0	0	1	1
녹조 적조연구센터	농수해양학	0	0	0	0	0
문화사상연구소	인문학	0	0	1	0	1
법학연구소	사회과학	0	0	0	0	0
빅데이터식품안전융합연구센터	자연과학	0	0	0	0	0
새만금종합개발연구원	사회과학	0	0	0	1	1
새만금환경연구센터	농수해양학	0	0	0	0	0
수산과학연구소	농수해양학	0	0	0	0	0
스포츠과학연구소	예술체육학	0	0	0	0	0
어린이행복연구소	사회과학	0	0	0	0	0
인문과학연구소	인문학	0	0	1	0	1
전북역사문화교육연구소	인문학	0	0	0	0	0
정보통신기술연구소	공학	0	0	1	2	3
중소기업산학협력센터	공학	0	0	0	0	0
지역개발연구소	사회과학	0	0	0	0	0
창업보육센터	복합학	0	0	0	0	0
풍력기술연구센터	공학	4	0	0	0	0
해양개발연구소	농수해양학	0	0	0	0	0
해양생물연구교육센터	자연과학	0	0	0	0	0
현대미술연구소	예술체육학	0	0	0	0	0
현대음악연구소	예술체육학	0	0	0	0	0
환경건설연구소	공학	0	0	0	0	0
합 계		4	0	5	8	13

* 자료기준일 : 전임유급연구원 2017.4.1, 학술행사 개최건수 : 2016.1.1.~12.31

11. 교지 확보 현황

기준년도	기준면적(㎡)	보유면적(㎡)	교지 확보율(%)	
			입학정원 기준	재학생 기준
2013	277,606	816,393	294.1	
2014	265,174	824,139	310.8	295.2
2015	259,827	824,481	317.3	288.9
2016	239,714	867,716	362	328.9
2017	208,138	868,315	417.2	338.6

12. 교사 시설 확보 현황

기준년도	기준면적	보유면적					교사시설확보율(%) (B+C+D)/Ax100	
		기본시설 (B)	지원시설 (C)	연구시설 (D)	부속시설	기타시설	입학정원 기준	재학생 기준
2013	138,803	121,231	26,451	12,752	13,623	20,187	115.6	
2014	138,968	122,591	26,451	12,752	13,623	32,065	116.4	111.6
2015	134,448	127,113	32,626	13,644	10,096	31,769	129	116.9
2016	124,244	133,681	29,008	14,076	10,096	40,394	142.3	129.8
2017	124,056	133,681	29,008	14,076	10,096	40,394	142.5	134

13. 기숙사 수용 현황

기준년도	수용인원(명)	재학생수	기숙사 수용율	1인실 기숙사비(천원)	2인실 기숙사비(천원)	3인실 기숙사비(천원)	4인실 이상 기숙사비(천원)
2013	1,317	8,152	16.2	138	128	0	120
2014	1,318	8,220	16.0	144	133	0	126
2015	1,637	8,749	18.7	144	135	144	126
2016	1,637	8,006	20.4	144	135	144	126
2017	1,637	7,739	21.2	145	136	145	127

14. 공동활용 연구장비 운영 현황

기준 년도	장비명	모델명	장비위치	제작사(공급 사)	구입년월	구입가격 (천원)
2016	고무시험기	831.5	장비지원센터	MTS	2004-05	307,470
	만능재료시험기	QT/100,	장비지원센터	MTS	2001-10	86,632
	입도분석기	NANOPHOX	군산대학교공동 실험실습관	Sympatec GmbH	2010-09	136,703
	조단백분석시스템(질소분석기)	idN exceed	군산대학교공동 실험실습관	elementer	2014-12	79,793
	푸리에변환 적외선분광기	6300FV+IRT5000	군산대학교공동 실험실습관	JASCO	2010-09	204,929
	내구성시험기	244.1X	KATIC 시험동	MTS	2001-01	288,000
	복합환경진동시험기(50KN)	DA50/EDS5000-44 5	장비지원센터	DONGLIN	2013-05	318,159
	3차원측정기	PRISMO 7	장비지원센터	CARLZEISS	2001-01	185,211
	6축가진내구성시험기	323.10 MAST	KATIC 시험동	MTS	2004-03	674,614
	CNC선반	HI-EC035 1200L	KATIC 시험동	화천기계	2000-09	93,500
	e-DAQ CLASSIC	DAQ,	KATIC 시험동	HBM	2005-09	66,000
	내구성시험기(2)	244.12, 25KN	KATIC 시험동	MTS	2001-01	96,000
	내구성시험기(3)	244.12, 25KN	KATIC 시험동	MTS	2001-01	96,000
	내구성시험기(6)	244.22, 100KN, JKS	KATIC 시험동	JKS	2008-09	35,000
	복합부식시험기	Q-FOG CCT 600	장비지원센터	Q-Panel	2001-10	77,000
	복합부식시험기	CCP 1000IP	PDRC 실	ASCOTT	2016-07	137,818
	고분해능엑스선회절분석기	EMPYREAN	군산대학교공동 실험실습관	PANalytical	2011-11	337,440
	디지털편광현미경	LV100ND	군산대학교공동 실험실습관	니콘	2015-09	52,303
	액체 크로마토그래피-텐덤 질량이온분 석기 시스템	3200QTRAP	군산대학교공동 실험실습관	AB science	2013-10	377,943
	자동연마기&시료절단기	ECOMET4000+AU TOMET3000	군산대학교공동 실험실습관	Buehler	2010-10	44,975
	타원편광분석기	M-2000	군산대학교공동 실험실습관	J.A. Woollam Co.,Inc	2013-03	216,993
	비틀림내구성시험기	215.45	KATIC 시험동	MTS	2002-11	118,592
	선형내구성시험기	244.X2	KATIC 시험동	MTS	2004-02	245,167
	진동시험기	V850-440	장비지원센터	LDS	2004-03	186,273
	X-선형광분석기	ZSX Primus II	군산대학교공동 실험실습관	Rigaku	2014-11	254,771
	고분해능 전계방사형주사전자현미경	su8220	군산대학교공동 실험실습관	히타치	2016-09	416,677
	고성능액체크로마토그래프	Agilent-1200	군산대학교공동 실험실습관	Agilent	2015-12	42,830
	공초점레이저주사현미경	FV1200	군산대학교공동 실험실습관	올림푸스	2013-11	260,283
	기체크로마토그래피텐덤 질량분 석기	Bruker-320MS	군산대학교공동 실험실습관	Bruker	2010-03	200,561
	기체크로마토그래프	Bruker-450GC	군산대학교공동 실험실습관	Bruker	2010-03	44,162

기준 년도	장비명	모델명	장비위치	제작사(공급 사)	구입년월	구입가격 (천원)
	등방정수압성형기	ISA-CIP-S30-200	군산대학교공동 실험실습관	일신오토클 레이브	2013-08	71,500
	나노라만분광기	NTEGRA	군산대학교공동 실험실습관	NT-MDT	2008-12	229,205
	비표면적 측정 장치	BESORP-max	군산대학교공동 실험실습관	BEL	2014-09	70,111
	신속호화점도기	RVA4500	군산대학교공동 실험실습관	perten znstrument	2015-10	78,808
	아미노산분석기	L-8900	군산대학교공동 실험실습관	히타치	2015-02	91,521
	액체 크로마토그래피-텐덤질량이온분 석기 시스템	agilent-6420	군산대학교공동 실험실습관	Agilent	2013-10	228,152
	열분석시스템	SDT Q600, DSC Q200	군산대학교공동 실험실습관	TA Instruments Ltd	2007-12	80,194
	유도결합플라즈마방출분광기	iCAP7400DUO	군산대학교공동 실험실습관	ThermoFish er	2015-02	82,011
	유도결합플라즈마질량분석기	820-MS	군산대학교공동 실험실습관	Varian	2009-10	227,431
	유세포 분석기	Gallios	군산대학교공동 실험실습관	Beckman Coulter	2012-11	220,550
	이온크로마토그래피	ICS-1600	군산대학교공동 실험실습관	ThermoFish er	2013-10	69,719
	나노입도분석기	HELOS/RODOS& SUCCELL	군산대학교공동 실험실습관	Sympatec GmbH	2010-09	72,275
	자외선-가시광선/근적외선 분광광도계	UH4150	군산대학교공동 실험실습관	HITACHI	2014-09	71,057
	자외선-가시광선 흡수분광계	U-2900	군산대학교공동 실험실습관	HITACHI	2010-10	32,231
	전계방사형 주사전자현미경	S-4800+EDS(HORI BA : EX-250)	군산대학교공동 실험실습관	HITACHI	2007-12	362,427
	주사탐침현미경	NT-MDT(Prima)	군산대학교공동 실험실습관	Renishaw	2009-07	219,679
	중금속전처리시스템	ASP-20	군산대학교공동 실험실습관	Ctrl-M	2015-12	51,765
	진동시료형자력계	Model 7404	군산대학교공동 실험실습관	LakeShore	2012-12	102,070
	태양전지평가시스템	IQE200, 450W3ASolar	군산대학교공동 실험실습관	IQE200, 450W3ASola r	2011-09	169,721
	이온빔 단면가공기	PhoeniX BETA	군산대학교공동 실험실습관	Buehler	2015-09	117,343
	핵자기공명분광기	VNMRS 500MHz	군산대학교공동 실험실습관	Varian	2006-10	424,609
	형광분광광도계	FluoroMate FS-2	군산대학교공동 실험실습관	SCINCO	2010-10	32,231
합 계						8,786,409



V. 교육/연구성과

1. 졸업생 현황
2. 졸업생 진학현황
3. 졸업생 취업현황
4. 전임교원의 연구실적
5. 연구비 수혜실적
6. 기술이전 수입료 및 계약실적
7. 특허출원 및 등록실적
8. 학생의 창업 및 창업지원 현황
9. 창업 교육 지원 현황

1. 졸업생 현황

가. 최근 3년간 졸업생 현황

기준년도	졸업자		
	계	남	여
2015	1,596	986	610
2016	1,727	1,053	674
2017	1,763	1,090	673

나. 학과(부)별 졸업생 현황

대학	학과(부)	졸업자		
		남	여	계
인문 대학	철 학 과	10	8	18
	미디어문화학과	12	16	28
	국어국문학과	12	18	30
	영어영문학과	10	21	31
	일어일문학과	14	19	33
	중어중문학과	8	22	30
예술 대학	사학과	11	6	17
	미술학과	7	17	24
	산업디자인학과	2	27	29
	세라믹콘텐츠디자인학과	3	6	9
사회 과학 대학	음악과	7	31	38
	행정학과	17	16	33
	사회복지학과	11	22	33
	경제학과	14	12	26
	무역학과	16	15	31
	경영학부	49	30	79
	법학과	12	14	26
	물류학과	21	6	27
자연 과학 대학	회계학과	27	23	50
	물리학과	15	3	18
	생물학과	11	12	23
	수학과	12	8	20
	통계컴퓨터과학과	15	6	21
	아동가족학과	0	24	24
	식품영양학과	4	36	40
	화학과	15	11	26
	의류학과	11	24	35
	체육학과	18	11	29
공과 대학	간호학과	8	34	42
	전자공학과	28	2	30
	정보통신공학과	25	14	39
	제어로봇공학과	35	1	36
	전기공학과	51	0	51
	전파공학과	27	3	30

대학	학과(부)	졸업자		
		남	여	계
	기계자동차공학부 (기계공학전공)	37	0	37
	기계자동차공학부 (기계설계전공)	31	2	33
	기계자동차공학부 (자동차공학전공)	45	1	46
	토목공학과	69	7	76
	환경공학과	45	26	71
	신소재공학과	23	5	28
	나노화학공학과	27	11	38
	건축공학과	26	5	31
	컴퓨터정보공학과	47	9	56
	주거및실내계획학과	8	13	21
	조선공학과	24	3	27
해양 과학 대학	해양생물공학과	17	13	30
	해양생명과학과	17	8	25
	해양학과	5	0	5
	해양공학과	23	11	34
	수산생명의학과	17	8	25
	해양생산학과	20	3	23
	해양경찰학과	25	8	33
	동력기계시스템공학과	28	0	28
	식품생명공학과	15	22	37
	해양건설공학과	3	0	3
계		1,090	673	1,763

* 기준 : 2016년 8월과 2017년 2월 학과별 졸업생 현황

2. 졸업생 진학 현황

가. 최근 3년간 졸업생 진학 현황

기준 년도	졸업자(A)		진학자														진학률 (%) (B/A)* 100
			계(B)		국내전문대학		국내대학		국내대학원		국외전문대학		국외대학		국외대학원		
	남	여	남	여	남	여	남	여	남	여	남	여	남	여	남	여	
2015	986	610	70	32	1	0	0	2	68	30	0	0	0	0	1	0	6.4
2016	1,053	674	67	39	0	2	3	0	64	36	0	0	0	0	0	1	6.1
2016	1,053	674	68	43	0	2	3	1	65	39	0	0	0	0	0	1	6.4

* 「교육관련기관 정보공개에 관한 특별법」 시행령 개정으로 인한 공시 시기 및 지칭 시기 변경(2017공시)

나. 학과(부) 진학 현황

단과 대학	학과(부)	졸업자 (A)		진 학 자														진학률 (%) (B/A)* 100
				계(B)		국내 전문대학		국내대학		국내 대학원		국외 전문대학		국외대학		국외 대학원		
		남	여	남	여	남	여	남	여	남	여	남	여	남	여	남	여	
인문 대학	철학과	9	12	1	0	0	0	0	0	1	0	0	0	0	0	0	0	4.8
	미디어문화학과	13	14	0	0	0	0	0	0	0	0	0	0	0	0	0	0	0
	국어국문학과	12	22	2	3	0	0	1	0	1	3	0	0	0	0	0	0	14.7
	영어영문학과	13	24	1	0	0	0	1	0	0	0	0	0	0	0	0	0	2.7
	일어일문학과	9	17	0	0	0	0	0	0	0	0	0	0	0	0	0	0	0
	중어중문학과	11	17	0	0	0	0	0	0	0	0	0	0	0	0	0	0	0
	사학과	16	15	0	0	0	0	0	0	0	0	0	0	0	0	0	0	0
예술 대학	미술학과	4	17	1	4	0	0	0	0	1	4	0	0	0	0	0	0	23.8
	산업디자인학과	13	27	0	0	0	0	0	0	0	0	0	0	0	0	0	0	0
	세라믹콘텐츠디자인학과	5	9	1	2	0	0	0	0	1	2	0	0	0	0	0	0	21.4
	음악과	4	33	0	5	0	0	0	0	0	5	0	0	0	0	0	0	13.5
사회 과학 대학	행정학과	20	19	1	0	0	0	0	0	1	0	0	0	0	0	0	0	2.6
	사회복지학과	15	12	0	0	0	0	0	0	0	0	0	0	0	0	0	0	0
	경제학과	22	5	1	0	0	0	0	0	1	0	0	0	0	0	0	0	3.7
	무역학과	29	14	0	0	0	0	0	0	0	0	0	0	0	0	0	0	0
	경영학부	30	25	0	2	0	1	0	0	0	1	0	0	0	0	0	0	3.6
	법학과	19	12	0	2	0	1	0	0	0	1	0	0	0	0	0	0	6.5
	물류학과	22	12	0	0	0	0	0	0	0	0	0	0	0	0	0	0	0
	회계학과	24	24	0	0	0	0	0	0	0	0	0	0	0	0	0	0	0
자연 과학 대학	물리학과	20	5	3	0	0	0	0	0	3	0	0	0	0	0	0	0	12
	생물학과	18	13	2	1	0	0	0	0	2	1	0	0	0	0	0	0	9.7
	수학과	15	18	0	4	0	0	0	0	0	4	0	0	0	0	0	0	12.1
	통계컴퓨터과학과	13	10	0	0	0	0	0	0	0	0	0	0	0	0	0	0	0
	아동가족학과	2	18	0	2	0	0	0	0	0	2	0	0	0	0	0	0	10

단과 대학	학과(부)	졸업자 (A)		진학자														진학률 (%) (B/A)* 100
				계(B)		국내 전문대학		국내대학		국내 대학원		국외 전문대학		국외대학		국외 대학원		
		남	여	남	여	남	여	남	여	남	여	남	여	남	여	남	여	
	식품영양학과	6	36	0	1	0	0	0	0	0	1	0	0	0	0	0	0	2.4
	화학과	18	10	2	0	0	0	0	0	2	0	0	0	0	0	0	7.1	
	의류학과	13	11	0	0	0	0	0	0	0	0	0	0	0	0	0	0	
	체육학과	17	9	4	1	0	0	0	0	4	1	0	0	0	0	0	19.2	
	간호학과	5	28	0	0	0	0	0	0	0	0	0	0	0	0	0	0	
공과 대학	전자공학과	22	6	2	1	0	0	0	0	2	1	0	0	0	0	0	10.7	
	정보통신공학과	27	11	0	0	0	0	0	0	0	0	0	0	0	0	0	0	
	제어로봇공학과	30	0	6	0	0	0	0	0	6	0	0	0	0	0	0	20	
	전기공학과	51	2	2	0	0	0	0	0	2	0	0	0	0	0	0	3.8	
	전파공학과	21	4	0	1	0	0	0	0	0	1	0	0	0	0	0	4	
	기계자동차공학부 (기계공학전공)	26	0	5	0	0	0	0	0	5	0	0	0	0	0	0	19.2	
	기계자동차공학부 (기계설계전공)	23	2	0	0	0	0	0	0	0	0	0	0	0	0	0	0	
	기계자동차공학부 (자동차공학전공)	46	1	8	1	0	0	0	0	8	1	0	0	0	0	0	19.1	
	토목공학과	73	9	9	1	0	0	0	0	9	1	0	0	0	0	0	12.2	
	환경공학과	29	10	3	0	0	0	0	0	3	0	0	0	0	0	0	7.7	
	신소재공학과	20	7	3	1	0	0	0	0	3	1	0	0	0	0	0	14.8	
	나노화학공학과	20	6	1	2	0	0	0	0	1	1	0	0	0	0	1	11.5	
	건축공학과	23	11	0	1	0	0	0	0	0	1	0	0	0	0	0	2.9	
	컴퓨터정보공학과	27	4	1	0	0	0	0	0	1	0	0	0	0	0	0	3.2	
	주거및생활계획학과	8	16	0	0	0	0	0	0	0	0	0	0	0	0	0	0	
조선공학과	28	5	4	1	0	0	1	0	3	1	0	0	0	0	0	15.2		
해양 과학 대학	해양생물공학과	19	12	2	2	0	0	0	0	2	2	0	0	0	0	0	12.9	
	해양생명과학과	15	14	0	4	0	0	0	1	0	3	0	0	0	0	0	13.8	
	해양학과	17	9	1	0	0	0	0	0	1	0	0	0	0	0	0	3.8	
	수산생명의학과	19	13	0	0	0	0	0	0	0	0	0	0	0	0	0	0	
	해양생산학과	15	10	0	0	0	0	0	0	0	0	0	0	0	0	0	0	
	해양경찰학과	10	6	1	0	0	0	0	0	1	0	0	0	0	0	0	6.3	
	동력기계시스템 공학과	30	0	0	0	0	0	0	0	0	0	0	0	0	0	0	0	
	식품생명공학과	15	24	0	0	0	0	0	0	0	0	0	0	0	0	0	0	
해양건설공학과	22	4	1	1	0	0	0	0	1	1	0	0	0	0	0	7.7		
계		1,053	674	68	43	0	2	3	1	65	39	0	0	0	0	1	6.4	

* 기준 : 2015년 8월과 2016년 2월 졸업자 중 진학자 현황(자료기준일 2016.12.31.)

3. 졸업생 취업 현황

가. 최근 3년간 졸업생 취업 현황

기준 년도	졸업자 (A)		취업자(B)												진학자 (C)		입 대 자 (D)	취업 불가능자 (E)		외국인 유학생 (F)		건강보험 직장가입 제외대상 (G)		기타		미상		취업률 [B/(A- (C+D+E +F+G))] *100	입학당시 기취업자		교내 취업	
	남	여	남	여	남	여	남	여	남	여	남	여	남	여	남	여	남	여	남	여	남	여	남	여	남	여	남	여	남	여		
2013	967	598	506	312	1	0	0	0	3	31	13	7	14	18	63	28	11	0	0	28	19	6	9	316	166	6	8	64.6	18	8	11	1
2014	1,000	622	555	291	0	0	0	0	1	3	9	3	18	31	69	41	9	0	0	30	26	4	7	332	219	3	1	62.1	14	3	11	2
2015	986	610	544	317	2	0	0	0	3	4	6	3	21	14	47	31	15	0	0	10	12	7	10	307	216	24	3	62.4	22	6	15	2

* 취업기준일 : 매년 12. 31. 취업통계조사 기준

나. 학과(부)별 졸업생 취업 현황

단과 대학	학과(부)	졸업자 (A)		취업자(B)												진학자 (C)		입대 자 (D)	취업 불가능자 (E)		외국인 유학생 (F)		건강보험 직장가입 제외대상 (G)		기타		미상		취업률 (%)
				건강보험 DB연계 취업자		해외 취업자		농림어업 종사자		개인창작 활동 종사자		1인 창업자		프리랜서															
		남	여	남	여	남	여	남	여	남	여	남	여	남	여	남	여		남	여	남	여	남	여	남	여	남	여	
인문 대학	철학과	14	1	6	0	0	0	0	0	0	0	0	0	0	0	1	1	0	0	0	0	0	0	7	0	0	0	46.2	
	미디어문화학과	11	5	4	5	0	0	0	0	0	0	0	0	0	0	0	0	0	0	0	0	0	7	0	0	0	56.3		
	국어국문학과	8	17	4	8	0	0	0	0	0	0	0	0	0	0	0	0	0	0	2	3	0	1	2	5	0	0	63.2	
	영어영문학과	10	22	6	5	0	0	0	0	0	0	0	0	2	5	0	1	0	0	0	0	0	2	11	0	0	58.1		

단과 대학	학과(부)	졸업자 (A)		취업자(B)												진학자 (C)		입대 자 (D)	취업 불가능자 (E)		외국인 유학생 (F)		건강보험 직장가입 제외대상 (G)		기타		미상		취업률 (%)
				건강보험 DB연계 취업자		해외 취업자		농림어업 종사자		개인창작 활동 종사자		1인 창업자		프리랜서															
		남	여	남	여	남	여	남	여	남	여	남	여	남	여	남	여		남	여	남	여	남	여	남	여	남	여	
	일어일문학과	18	25	11	7	1	0	0	0	0	0	1	0	0	0	0	0	0	0	0	0	0	0	5	18	0	0	46.5	
	중어중문학과	6	8	2	2	0	0	0	0	0	0	0	0	0	1	0	0	0	0	0	0	0	0	4	5	0	0	35.7	
	사학과	13	11	5	3	0	0	0	0	0	0	0	0	0	0	0	1	1	0	0	0	0	0	7	7	0	0	36.4	
예술 대학	미술학과	9	12	2	5	0	0	0	0	2	0	0	0	1	1	2	4	0	0	0	0	0	0	2	1	0	1	73.3	
	산업디자인학과	11	16	4	9	0	0	0	0	1	0	0	0	0	1	0	0	0	0	0	0	0	0	1	6	5	0	0	57.7
	세라믹콘텐츠디자인학과	6	14	4	7	0	0	0	0	0	1	0	0	0	0	1	1	0	0	0	0	0	1	0	0	5	0	0	70.6
	음악과	2	27	1	6	0	0	0	0	0	3	0	1	0	2	0	0	0	0	0	0	0	0	1	1	14	0	0	46.4
사회 과학 대학	행정학과	15	13	6	5	0	0	0	0	0	0	1	0	0	0	0	0	0	0	0	0	1	0	0	8	7	0	0	44.4
	사회복지학과	24	23	14	10	0	0	0	0	0	0	0	1	0	0	0	0	0	0	0	0	0	1	0	9	12	0	0	54.3
	경영학부	35	22	15	9	0	0	0	0	0	0	0	0	1	0	0	0	1	0	0	2	4	0	0	16	9	0	0	50
	회계학과	32	23	20	15	0	0	0	0	0	0	0	0	0	0	0	0	0	0	0	0	1	1	0	11	7	0	0	66
	경제학과	19	7	11	3	0	0	0	0	0	0	0	0	0	0	0	0	0	0	0	0	0	0	1	8	3	0	0	56
	무역학과	23	16	11	6	0	0	0	0	0	0	0	0	1	0	0	0	0	0	0	5	2	0	0	6	8	0	0	56.3
	법학과	19	22	10	6	0	0	0	0	0	0	0	0	0	0	0	0	0	0	0	0	0	0	9	16	0	0	39	
	물류학과	9	8	8	3	0	0	0	0	0	0	0	0	0	0	0	0	0	0	0	0	0	0	1	5	0	0	64.7	
자연 과학 대학	물리학과	12	9	2	4	0	0	0	0	0	0	0	1	1	0	2	2	1	0	0	0	0	0	1	0	5	2	50	
	생물학과	9	12	6	4	0	0	0	0	0	0	0	0	0	0	0	0	0	0	0	0	0	0	1	3	7	0	0	50
	수학과	18	14	5	2	0	0	0	0	0	0	0	0	1	1	0	1	1	0	0	0	0	0	1	11	9	0	0	31
	통계컴퓨터과학과	8	8	6	6	0	0	0	0	0	0	1	0	0	0	0	0	0	0	0	0	0	0	1	1	1	0	0	86.7
	아동가족학과	1	24	1	21	0	0	0	0	0	0	0	0	0	0	0	1	0	0	0	0	0	0	0	2	0	0	0	91.7
	식품영양학과	1	40	1	28	0	0	0	0	0	0	0	0	0	0	0	2	0	0	0	0	0	0	0	10	0	0	0	74.4
	화학과	16	9	7	7	0	0	0	0	0	0	0	0	0	0	3	2	0	0	0	0	0	0	6	0	0	0	70	
	의류학과	7	17	2	14	0	0	0	0	0	0	0	0	0	2	1	0	0	0	0	0	0	0	4	1	0	0	0	78.3
	간호학과	1	39	0	32	0	0	0	0	0	0	0	0	0	0	0	0	0	0	0	0	0	0	1	7	0	0	0	80

IV. 교육여건

단과 대학	학과(부)	졸업자 (A)		취업자(B)												진학자 (C)		입대 자 (D)	취업 불가능자 (E)		외국인 유학생 (F)		건강보험 직장가입 제외대상 (G)		기타		미상		취업률 (%)
				건강보험 DB연계 취업자		해외 취업자		농림어업 종사자		개인창작 활동 종사자		1인 창업자		프리랜서															
		남	여	남	여	남	여	남	여	남	여	남	여	남	여	남	여		남	여	남	여	남	여	남	여	남	여	
공과 대학	체육학과	27	4	17	1	0	0	0	0	0	0	1	0	0	1	2	0	4	0	0	0	0	0	0	3	2	0	0	80
	전자공학과	21	3	15	3	0	0	0	0	0	0	0	0	1	0	0	0	0	0	0	0	0	1	0	4	0	0	0	82.6
	정보통신공학과	25	7	15	5	0	0	0	0	0	0	1	0	2	0	3	1	0	0	0	0	0	0	0	4	1	0	0	82.1
	제어로봇공학과	26	0	16	0	0	0	0	0	0	0	0	0	0	0	4	0	0	0	0	0	0	0	0	6	0	0	0	72.7
	전기공학과	49	1	33	1	0	0	0	0	0	0	0	0	1	0	0	0	0	0	0	0	0	0	0	15	0	0	0	70
	전파공학과	9	3	6	3	0	0	0	0	0	0	0	0	0	0	0	0	1	0	0	0	0	0	0	2	0	0	0	81.8
	기계자동차공학부 (기계공학전공)	35	1	23	0	1	0	0	0	0	0	0	0	0	0	1	1	0	0	0	0	0	0	0	10	0	0	0	70.6
	기계자동차공학부 (기계설계전공)	28	0	19	0	0	0	0	0	0	0	0	0	0	0	2	0	0	0	0	0	0	0	0	7	0	0	0	73.1
	기계자동차공학부 (자동차공학전공)	35	1	20	0	0	0	0	0	0	0	0	0	1	0	3	1	0	0	0	1	0	0	0	10	0	0	0	67.7
	토목공학과	60	7	31	1	0	0	0	0	0	0	1	0	1	0	5	0	0	0	0	0	0	0	0	22	6	0	0	54.8
	환경공학과	42	23	23	12	0	0	0	0	0	0	0	0	0	0	1	3	0	0	0	0	0	0	0	18	8	0	0	57.4
	신소재공학과	20	6	7	5	0	0	0	0	0	0	0	0	0	0	4	0	0	0	0	0	0	0	0	9	1	0	0	54.5
	나노화학공학과	16	5	7	3	0	0	0	0	0	0	0	0	1	0	2	1	0	0	0	0	0	0	0	6	1	0	0	61.1
	건축공학과	15	3	11	2	0	0	0	0	0	0	0	0	0	0	0	0	0	0	0	0	0	0	0	4	1	0	0	72.2
	컴퓨터정보공학과	42	8	23	7	0	0	0	0	0	0	0	0	1	0	0	1	0	0	0	0	0	0	0	0	0	18	0	63.3
	주거및설계계획학과	6	11	2	5	0	0	0	0	0	0	0	0	0	0	0	0	1	0	0	0	1	0	0	3	5	0	0	46.7
조선공학과	21	3	12	1	0	0	0	0	0	0	0	0	0	0	2	0	1	0	0	0	0	0	0	6	2	0	0	61.9	
해양 과학 대학	해양생물공학과	24	10	16	5	0	0	0	0	0	0	0	0	3	0	0	1	0	0	0	0	0	0	0	5	4	0	0	72.7
	해양생명과학과	13	10	7	5	0	0	0	0	0	0	0	0	1	0	0	2	0	0	0	0	0	0	0	5	3	0	0	61.9
	해양학과	17	5	9	3	0	0	0	0	0	0	0	0	0	0	2	2	0	0	0	0	0	0	0	6	0	0	0	66.7
	수산생명의학과	16	12	8	8	0	0	0	0	0	0	0	0	0	0	1	1	0	0	0	0	0	0	1	6	2	1	0	64

단과 대학	학과(부)	졸업자 (A)		취업자(B)												진학자 (C)		입대 자 (D)	취업 불가능자 (E)		외국인 유학생 (F)		건강보험 직장가입 제외대상 (G)		기타		미상		취업률 (%)
				건강보험 DB연계 취업자		해외 취업자		농림어업 종사자		개인창작 활동 종사자		1인 창업자		프리랜서															
		남	여	남	여	남	여	남	여	남	여	남	여	남	여	남	여		남	여	남	여	남	여	남	여			
	해양생산학과	20	2	12	2	0	0	0	0	0	0	0	0	0	0	0	1	0	0	0	0	2	0	5	0	0	0	73.7	
	해양경찰학과	7	9	2	5	0	0	0	0	0	0	0	0	0	2	0	1	0	0	0	0	2	2	2	0	0	63.6		
	동력기계시스템 공학과	22	1	10	1	0	0	0	0	0	0	0	1	0	1	0	2	0	0	0	0	0	8	0	0	0	60		
	식품생명공학과	22	11	17	7	0	0	0	0	0	0	0	1	0	1	1	0	0	0	0	0	1	0	2	3	0	0	83.3	
	해양건설공학과	11	0	9	0	0	0	0	0	0	0	0	0	0	1	0	0	0	0	0	0	0	1	0	0	0	90		
계		986	610	544	317	2	0	0	0	3	4	6	3	21	14	47	31	15	0	0	10	12	7	10	307	216	24	3	62.4

* 2014년 8월과 2015년 2월 졸업자, 2015.12.31. 조사기준

4. 전임교원의 연구실적

가. 최근 3년간 전임교원의 연구실적

기준년도	전임교원	논문 실적							저역서실적			전임교원 1인당 논문 실적				전임교원 1인당 저역서실적
		총계	국내			국제			계	저서	역서	국내 기준	국제 기준	연구재단 등재지 (후보포함)	SCI급 /SCOPUS 학술지	
			소계	연구재단 등재지 (후보포함)	기타 국내발간 일반학술지	소계	SCI급 /SCOPUS 학술지	기타 국제발간 일반학술지								
2014	343	360.00	262.46	259.69	2.77	97.53	87.82	9.71	48.65	44.97	3.67	0.76	0.28	0.75	0.25	0.14
2015	344	316.25	224.76	222.76	2	91.48	90.89	0.59	55.25	52.85	2.4	0.65	0.26	0.64	0.26	0.16
2016	345	264.97	192.52	190.27	2.25	72.45	65.15	7.3	38.78	35.75	3.025	0.558	0.21	0.5515	0.1888	0.12

나. 학과(부)별 국내외 논문실적(2016년도)

단과대학	학과 (부)	전임교원		논문 실적														전임교원 1인당 논문 실적							
				총계	국내						국제														
					소계		연구재단 등재지 (후보포함)		기타 국내발간 일반학술지		소계		SCI급 /SCOPUS 학술지		기타 국제발간 일반학술지		국내 기준		국제 기준		연구재단 등재지 (후보포함)		SCI급 /SCOPUS 학술지		
남	여	남	여	남	여	남	여	남	여	남	여	남	여	남	여	남	여	남	여	남	여	남	여		
인문대학	국어국문학과	7	0	94	0	94	0	94	0	0	0	0	0	0	0	0	0	1349	0	0	0	1349	0	0	0
	동아시아학부 (일어일문학전공)	4	1	1	2	1	2	1	2	0	0	0	0	0	0	0	0	0.25	2	0	0	0.25	2	0	0

단과대학	학과 (부)	전임교원		논문 실적														전임교원 1인당 논문 실적								
				총계		국내						국제														
						소개		연구재단 등재지 (후보포함)		기타 국내발간 일반학술지		소개		SCI급 /SCOPUS 학술지		기타 국제발간 일반학술지		국내 기준		국제 기준		연구재단 등재지 (후보포함)		SCI급 /SCOPUS 학술지		
남	여	남	여	남	여	남	여	남	여	남	여	남	여	남	여	남	여	남	여	남	여	남	여			
	동아시아 학부 (중어중 문학전공)	4	1	07	1	07	1	045	1	025	0	0	0	0	0	0	0	0175	1	0	0	01125	1	0	0	
	미디어문 화학과	4	1	5	0	5	0	5	0	0	0	0	0	0	0	0	0	125	0	0	0	125	0	0	0	
	역사철학 부(역사 전공)	4	1	7	0	7	0	7	0	0	0	0	0	0	0	0	0	175	0	0	0	175	0	0	0	
	역사철학 부(철학 전공)	4	0	5	0	5	0	5	0	0	0	0	0	0	0	0	0	125	0	0	0	125	0	0	0	
	영어영문 학과	3	4	05	16	05	16	05	16	0	0	0	0	0	0	0	0	01667	04	0	0	01667	04	0	0	
예술대학	미술학과	2	1	0	0	0	0	0	0	0	0	0	0	0	0	0	0	0	0	0	0	0	0	0	0	
	산업디자인학과	1	3	0	0.75	0	0.75	0	0.75	0	0	0	0	0	0	0	0	0	0.25	0	0	0	0	0.25	0	0
	세라믹콘 텐츠디자인학과	2	1	0	0	0	0	0	0	0	0	0	0	0	0	0	0	0	0	0	0	0	0	0	0	
	음악과	3	2	0	0	0	0	0	0	0	0	0	0	0	0	0	0	0	0	0	0	0	0	0	0	
사회과학대학	경영학부	4	0	55	0	45	0	45	0	0	0	1	0	1	0	0	0	1.125	0	0.25	0	1.125	0	0.25	0	
	교직과	2	2	145	0.75	145	0.75	145	0.75	0	0	0	0	0	0	0	0	0.725	0.375	0	0	0.725	0.375	0	0	
	무역학과	4	1	35	2	35	2	25	2	1	0	0	0	0	0	0	0	0.875	2	0	0	0.875	2	0	0	
	물류학과	5	0	3983	0	3783	0	3783	0	0	0	0.2	0	0.2	0	0	0	0.7367	0	0.04	0	0.7367	0	0.04	0	
	법학과	5	0	45	0	45	0	45	0	0	0	0	0	0	0	0	0	0.9	0	0	0	0.9	0	0	0	
	사회복지	1	5	0.1667	2	0.1667	2	0.1667	2	0	0	0	0	0	0	0	0	0.1667	04	0	0	0.1667	04	0	0	

IV. 교육여건

단과대학	학과 (부)	전임교원		논문 실적														전임교원 1인당 논문 실적							
				총계	국내						국제														
					소계		연구재단 등재지 (후보포함)		기타 국내발간 일반학술지		소계		SCI급 /SCOPUS 학술지		기타 국제발간 일반학술지										
		남	여	남	여	남	여	남	여	남	여	남	여	남	여	남	여	남	여	남	여	남	여	남	여
	학과																								
	행정경제 학부 (경제학 전공)	5	0	48	0	44	0	44	0	0	0	04	0	04	0	0	0	088	0	008	0	088	0	008	0
	행정경제 학부 (행정학 전공)	4	1	675	0	625	0	625	0	0	0	05	0	05	0	0	0	1335	0	0125	0	1335	0	0125	0
	회계학과	6	0	15	0	15	0	15	0	0	0	0	0	0	0	0	0	025	0	0	0	025	0	0	0
자연과학대학	간호학과	0	9	0	12388	0	11233	0	11233	0	0	1355	0	1355	0	0	0	0	1281	0	0136	0	1281	0	0136
	물리학과	8	0	642	0	1166	0	1166	0	0	0	5286	0	4229	0	1037	0	0148	0	0631	0	0148	0	05276	0
	생물학과	6	1	52108	0125	2308	0125	2308	0125	0	0	291	0	251	0	04	0	0385	0125	0485	0	0385	0125	0483	0
	수학과	8	1	67	125	12	05	12	05	0	0	55	075	55	075	0	0	015	05	0685	075	015	05	0685	075
	식품생명 과학부 (식품영 양학전공)	2	4	1	2	1	2	0	2	1	0	0	0	0	0	0	0	05	05	0	0	0	05	0	0
	아동가족 학과	0	5	0	63	0	63	0	63	0	0	0	0	0	0	0	0	0	135	0	0	0	135	0	0
	의류학과	0	5	0	3	0	3	0	3	0	0	0	0	0	0	0	0	0	06	0	0	0	06	0	0
	체육학과	6	1	3333	025	3333	0	3333	0	0	0	0	025	0	0	0	0	025	0556	0	0	025	0556	0	0
	화학학과	6	1	20851	06	02111	0	02111	0	0	0	1825	06	1825	06	0	0	0082	0	0302	06	0082	0	0302	06
공과대학	IT정보제 어공학부 (IT융합 통신공학 전공)	7	0	46192	0	4289	0	4289	0	0	0	0333	0	0333	0	0	0	06123	0	00476	0	06123	0	00476	0
	IT정보제 어공학부	7	0	72001	0	4184	0	4184	0	0	0	30167	0	20167	0	1	0	05976	0	0431	0	05976	0	02881	0

단과대학	학과 (부)	전임교원		논문 실적														전임교원 1인당 논문 실적							
				총계	국내						국제														
					소개		연구재단 등재지 (후보포함)		기타 국내발간 일반학술지		소개		SCI급 /SCOPUS 학술지		기타 국제발간 일반학술지										
		남	여	남	여	남	여	남	여	남	여	남	여	남	여	남	여	남	여	남	여	남	여	남	여
	(정보처리공학전공)																								
	나노화학공학과	6	1	2487	0733	0211	0	0211	0	0	0	2285	0733	2285	0	0	0733	0052	0	0304	0733	0052	0	0304	0
	신소재공학과	8	0	4556	0	1711	0	1711	0	0	0	2845	0	2845	0	0	0	0219	0	0356	0	0219	0	0356	0
	전기공학과	7	0	3759	0	1333	0	1333	0	0	0	2406	0	2406	0	0	0	0195	0	0368	0	0195	0	0368	0
	전자공학과	6	0	125	0	65	0	65	0	0	0	6	0	6	0	0	0	1083	0	1	0	1083	0	1	0
	조선해양공학과	6	0	2957	0	1757	0	1757	0	0	0	12	0	06	0	06	0	0288	0	02	0	0288	0	01	0
	컴퓨터정보통신공학부 (정보통신공학전공)	9	0	10354	0	74	0	74	0	0	0	2924	0	2454	0	05	0	0822	0	038	0	0822	0	0275	0
	컴퓨터정보통신공학부 (컴퓨터정보공학전공)	12	0	13684	0	5584	0	5584	0	0	0	81	0	81	0	0	0	0453	0	065	0	0453	0	065	0
	토목학과	10	0	11682	0	6232	0	6232	0	0	0	545	0	465	0	08	0	0623	0	0545	0	0623	0	0455	0
	환경학과	10	0	5893	0	3857	0	3857	0	0	0	1986	0	1286	0	07	0	0386	0	0199	0	0386	0	0129	0
해양과대학	식품생명공학과	5	1	4959	15	3401	0	3401	0	0	0	1589	15	1501	15	0058	0	068	0	0318	15	068	0	03	15
	해양경찰학과	5	0	61	0	61	0	61	0	0	0	0	0	0	0	0	0	122	0	0	0	122	0	0	0
	해양산업·운송과학기술학부	13	0	8654	0	6597	0	6597	0	0	0	2087	0	2087	0	0	0	0571	0	0161	0	0571	0	0161	0

IV. 교육여건

단과대학	학과(부)	전임교원		논문 실적														전임교원 1인당 논문 실적							
				총계	국내						국제														
					소계		연구재단 등재지 (후보포함)		기타 국내발간 일반학술지		소계		SCI급 /SCOPUS 학술지		기타 국제발간 일반학술지		국내 기준		국제 기준		연구재단 등재지 (후보포함)		SCI급 /SCOPUS 학술지		
		남	여	남	여	남	여	남	여	남	여	남	여	남	여	남	여	남	여	남	여	남	여	남	여
	해양생명 응용과학 부(수산 생명의학 전공)	6	0	4786	0	4339	0	4339	0	0	0	05167	0	03917	0	0125	0	07103	0	00861	0	07103	0	00553	0
	해양생명 응용과학 부(해양 생명과학 전공)	5	0	6745	0	60167	0	60167	0	0	0	07278	0	07278	0	0	0	12333	0	01466	0	12333	0	01466	0
	해양생명 응용과학 부(해양 생물공학 학전공)	10	0	51333	0	43579	0	43579	0	0	0	08684	0	07255	0	01429	0	04268	0	00868	0	04268	0	00726	0
산학융합공과대학	건축-해 양건설융 합공학부	14	2	69988	025	475	025	475	025	0	0	22438	0	21584	0	00809	0	03338	0125	01637	0	03338	0125	01542	0
	공간디자 인융합기 술학과	1	4	0	5	0	5	0	5	0	0	0	0	0	0	0	0	0	125	0	0	0	125	0	0
	기계융합 시스템공 학부(기계 공학전공)	6	0	22	0	22	0	22	0	0	0	0	0	0	0	0	0	03367	0	0	0	03367	0	0	0
	기계융합 시스템공 학부(기계 에너지공 학전공)	7	0	43832	0	07333	0	07333	0	0	0	36449	0	28166	0	08333	0	01048	0	05214	0	01048	0	04024	0
	기계융합 시스템공 학부(미래 형자동차 공학전공)	7	0	3	0	3	0	3	0	0	0	0	0	0	0	0	0	0	0	0	0	0	0	0	0

2017 통계연보

단과대학	학과(부)	전임교원		논문 실적														전임교원 1인당 논문 실적							
				총계	국내						국제														
					소개		연구재단 등재지 (후보포함)		기타 국내발간 일반학술지		소개		SCI급 /SCOPUS 학술지		기타 국제발간 일반학술지		국내 기준		국제 기준		연구재단 등재지 (후보포함)		SCI급 /SCOPUS 학술지		
		남	여	남	여	남	여	남	여	남	여	남	여	남	여	남	여	남	여	남	여	남	여		
	소프트웨어융합공학과	5	0	19954	0	06167	0	06167	0	0	0	1387	0	1387	0	0	0	0.1233	0	0.257	0	0.1233	0	0.257	0
	융합기술창업학과	4	0	12	0	12	0	12	0	0	0	0	0	0	0	0	0.3	0	0	0	0.3	0	0	0	
계		26	59	221276	43697	1540129	38583	1517329	38583	25	0	67347	5188	609471	4215	6316	0983	0535	0637	0.232	0089	0536	0637	0.2131	00713

다. 학과(부)별 저역서 실적(2016년도)

단과 대학	학과 (부)	전임교원		저역서실적						전임교원 1인당 저역서실적	
				계		저서		역서			
		남	여	남	여	남	여	남	여	남	여
인문 대학	국어국문학과	7	0	01	0	01	0	0	0	0.0143	0
	동아시아학부 (일어일문학 전공)	4	1	0	0	0	0	0	0	0	0
	동아시아학부 (중어중문학 전공)	4	1	22	0	22	0	0	0	0.55	0
	미디어문화학 과	4	1	0	0	0	0	0	0	0	0
	역사철학부 (역사전공)	4	1	1.3357	0	1.3357	0	0	0	0.3167	0
	역사철학부 (철학전공)	4	0	24	0	12	0	12	0	0.6	0

단과 대학	학과 (부)	전임교원		지역서실적						전임교원 1인당 지역서실적	
				계		저서		역서			
		남	여	남	여	남	여	남	여	남	여
	영어영문학과	3	4	0	15	0	15	0	0	0	0.375
예술 대학	미술학과	2	1	0	0	0	0	0	0	0	0
	산업디자인학과	1	3	0	0.0000	0	0.0000	0	0	0	0.2222
	세라믹콘텐츠 디자인학과	2	1	0	0	0	0	0	0	0	0
	음악과	3	2	0	0	0	0	0	0	0	0
사회 과학 대학	경영학부	4	0	0	0	0	0	0	0	0	0
	교직과	2	2	0	0.0000	0	0.0000	0	0	0	0.3333
	무역학과	4	1	0	0	0	0	0	0	0	0
	물류학과	5	0	0	0	0	0	0	0	0	0
	법학과	5	0	18	0	18	0	0	0	0.36	0
	사회복지학과	1	5	0	0.5	0	0.5	0	0	0	0.1
	행정경제학부 (경제학전공)	5	0	1	0	0	0	1	0	0.2	0
	행정경제학부 (행정학전공)	4	1	0.2	0	0.2	0	0	0	0.05	0
회계학과	6	0	0	0	0	0	0	0	0	0	
자연 과학 대학	간호학과	0	9	0	0.0000	0	0.0000	0	0	0	0.0000
	물리학과	8	0	0	0	0	0	0	0	0	0
	생물학과	6	1	1.2	0	1	0	0.2	0	0.2	0
	수학과	8	1	1	0	1	0	0	0	0.125	0
	식품생명과학부 (식품영양학 전공)	2	4	0	0.5	0	0.5	0	0	0	0.125
	아동가족학과	0	5	0	0.3333	0	0.3333	0	0	0	0.1167
	의류학과	0	5	0	0	0	0	0	0	0	0

단과 대학	학과 (부)	전임교원		지역서실적						전임교원 1인당 지역서실적	
				계		저서		역서			
		남	여	남	여	남	여	남	여	남	여
	체육학과	6	1	0	0	0	0	0	0	0	0
	화학과	6	1	0	0	0	0	0	0	0	0
공과 대학	IT정보제어공학부 (IT융합통신공학전공)	7	0	125	0	1	0	025	0	01786	0
	IT정보제어공학부 (정보제어공학전공)	7	0	0	0	0	0	0	0	0	0
	나노화학공학과	6	1	0	0	0	0	0	0	0	0
	신소재공학과	8	0	05	0	05	0	0	0	0035	0
	전기공학과	7	0	0	0	0	0	0	0	0	0
	전자공학과	6	0	0	0	0	0	0	0	0	0
	조선해양공학과	6	0	1	0	1	0	0	0	01657	0
	컴퓨터정보통신공학부 (정보통신공학전공)	9	0	195	0	17	0	025	0	02167	0
	컴퓨터정보통신공학부 (컴퓨터정보공학전공)	12	0	0666	0	0666	0	0	0	00536	0
	토목공학과	10	0	185	0	185	0	0	0	0185	0
	환경공학과	10	0	0	0	0	0	0	0	0	0
해양 과학 대학	식품생명공학과	5	1	0	0	0	0	0	0	0	0
	해양경찰학과	5	0	02357	0	02357	0	0	0	00533	0
	해양산업운송과학기술부	13	0	05	0	05	0	0	0	00385	0

단과 대학	학과 (부)	전임교원		지역서실적						전임교원 1인당 지역서실적	
				계		저서		역서			
		남	여	남	여	남	여	남	여	남	여
	해양생명응용 과학부(수산생 명의학전공)	6	0	06	0	06	0	0	0	01	0
	해양생명응용 과학부(해양생 명과학전공)	5	0	0	0	0	0	0	0	0	0
	해양생명응용 과학부(해양생 물공학학전공)	10	0	34	0	34	0	0	0	034	0
산학융 합공과 대학	건축-해양건 설융합공학부	14	2	245	06	245	06	0	0	01732	03
	공간디자인융 합기술학과	1	4	0	2	0	2	0	0	0	05
	기계융합시스 템공학부(기계 공학전공)	6	0	0333	0	0333	0	0	0	00333	0
	기계융합시스 템공학부(기계 에너지공학전 공)	7	0	485	0	47	0	0125	0	0688	0
	기계융합시스 템공학부(미래 형자동차공학 전공)	7	0	01657	0	01657	0	0	0	00238	0
	소프트웨어융 합공학과	5	0	0	0	0	0	0	0	0	0
	융합기술창업 학과	4	0	0	0	0	0	0	0	0	0
계		26	59	309	7881	2785	7881	3025	0	0108	01336

5. 연구비 수혜 실적

가. 최근 3년간 연구비 수혜 실적

(단위 : 천원)

기준 년도	전임 교원 수	연구비 지원												대응자금 (연구비)		전임교원 1인당 연구비	
		계		교내		교외											
						중앙정부		지자체		민간		외국					
		과제 수	연구비	과제 수	연구비	과제 수	연구비	과제 수	연구비	과제 수	연구비	과제 수	연구비	교내	교외	교내	교외
2014	343	309	18,105,800	25	125,000	209	13,493,090	26	910,989	49	3,576,721	0	0	30,000	52,000	451.9	52,573.8
2015	344	647	20,062,664	375	1,403,769	205	15,089,461	26	897,910	41	2,671,524	0	0	60,000	47,875	4,255.1	54,380.1
2016	345	649	21,543,124	363	1,448,548	210	13,948,889	32	2,191,256	44	3,954,431	0	0	110,000	70,000	4,517.5	58,448.3

나. 학과(부)별 연구비 수혜 실적(2016년도)

(단위 : 천원)

단과대 학	학 과(부)	전임교원 수	연구비 지원												대응자금 (연구비)		전임교원 1인당 연구비	
			계		교내		교외											
							중앙정부		지자체		민간		외국					
			과제 수	연구비	과제 수	연구비	과제 수	연구비	과제 수	연구비	과제 수	연구비	과제 수	연구비	교내	교외	교내	교외
인문 대학	국어국문학과	7	8	37,974	8	37974	0	0	0	0	0	0	0	0	0	0	5,425	0
	동아시아학부 (일어일문학전공)	5	5	23,128	5	23128	0	0	0	0	0	0	0	0	0	0	4,626	0
	동아시아학부 (중어중문학전공)	5	8	46,409	7	26410	1	19999	0	0	0	0	0	0	0	0	5,282	4,000
	미디어문화학과	5	5	16,410	5	16410	0	0	0	0	0	0	0	0	0	0	3,282	0

IV. 교육여건

단과대학	학과(부)	전임교원 인원수	연구비 지원												대응자금 (연구비)		전임교원 1인당 연구비	
			계		교 내		교 외											
							중앙정부		지자체		민간		외국					
			과제 수	연구비	과제 수	연구비	과제 수	연구비	과제 수	연구비	과제 수	연구비	과제 수	연구 비	교 내	교 외	교 내	교 외
	역사철학부(역사전공)	5	24	1,692,751	5	16410	1	10000	17	1654241	1	12100	0	0	0	0	3,282	335,268
	역사철학부(철학전공)	4	5	25,414	4	13128	1	12286	0	0	0	0	0	0	0	0	3,282	3,072
	영어영문학과	7	8	28,974	8	28974	0	0	0	0	0	0	0	0	0	0	4,139	0
예술 대학	미술학과	3	4	14,846	4	14846	0	0	0	0	0	0	0	0	0	0	4,949	0
	산업디자인학과	4	1	3,282	1	3282	0	0	0	0	0	0	0	0	0	0	821	0
	세라믹콘텐츠디자인학과	3	5	19,846	5	19846	0	0	0	0	0	0	0	0	0	0	6,615	0
	음악과	5	6	21,410	6	21410	0	0	0	0	0	0	0	0	0	0	4,282	0
사회 과학 대학	경영학부	4	4	18,846	3	9846	0	0	1	9000	0	0	0	0	0	0	2,462	2,250
	교직과	4	6	25,128	6	25128	0	0	0	0	0	0	0	0	0	0	6,282	0
	무역학과	5	8	48,908	6	21410	1	13999	1	13499	0	0	0	0	0	0	4,282	5,500
	물류학과	5	8	75,695	5	16410	3	59285	0	0	0	0	0	0	0	0	3,282	11,857
	법학과	5	5	25,414	4	13128	1	12286	0	0	0	0	0	0	0	0	2,626	2,457
	사회복지학과	6	11	178,867	8	31692	3	147175	0	0	0	0	0	0	0	0	5,282	24,529
	행정경제학부 (경제학전공)	5	10	139,529	6	39410	2	62000	2	38119	0	0	0	0	0	0	7,882	20,024
	행정경제학부 (행정학전공)	5	5	37,700	4	13128	1	24572	0	0	0	0	0	0	0	0	2,626	4,914
	회계학과	6	8	30,692	8	30692	0	0	0	0	0	0	0	0	0	0	5,115	0
자연 과학 대학	간호학과	9	13	52,537	12	44538	1	7999	0	0	0	0	0	0	0	0	4,949	889
	물리학과	8	15	332,206	9	31256	6	300950	0	0	0	0	0	0	0	0	3,907	37,619
	생물학과	7	16	530,272	10	47974	5	440498	0	0	1	41800	0	0	0	0	6,853	68,900
	수학과	9	13	185,906	10	34538	3	151368	0	0	0	0	0	0	0	0	3,838	16,819
	식품생명과학부 (식품영양학전공)	6	19	619,168	7	23051	11	580117	0	0	1	16000	0	0	0	0	3,842	99,353
	아동가족학과	5	6	24,846	6	24846	0	0	0	0	0	0	0	0	0	0	4,969	0
	의류학과	5	6	73,128	6	73128	0	0	0	0	0	0	0	0	0	0	14,626	0

단과대학	학과(부)	전임교원수	연구비 지원												대응자금 (연구비)		전임교원 1인당 연구비	
			계		교내		교외											
							중앙정부		지자체		민간		외국					
			과제 수	연구비	과제 수	연구비	과제 수	연구비	과제 수	연구비	과제 수	연구비	과제 수	연구비	과제 수	연구비	교내	교외
	체육학과	7	8	77,974	7	22974	1	55000	0	0	0	0	0	0	0	0	3,282	7,857
	화학과	7	14	452,448	7	22974	7	429474	0	0	0	0	0	0	0	0	3,282	61,353
공과대학	IT정보제어공학부 (IT융합통신공학전공)	7	8	154,210	5	16410	2	89800	1	48000	0	0	0	0	0	0	2,344	19,686
	IT정보제어공학부 (정보제어공학전공)	7	15	1,070,868	9	67974	5	954894	1	48000	0	0	0	0	50000	40000	16,853	148,985
	나노화학공학과	7	14	460,693	7	25692	6	285002	0	0	1	149999	0	0	0	0	3,670	62,143
	신소재공학과	8	23	767,265	8	40974	8	401570	1	55000	6	269721	0	0	0	0	5,122	90,786
	전기공학과	7	9	96,332	8	26333	1	69999	0	0	0	0	0	0	0	0	3,762	10,000
	전자공학과	6	7	47,410	5	16410	1	26000	1	5000	0	0	0	0	0	0	2,735	5,167
	조선해양공학과	6	26	1,210,142	6	19692	17	1112268	2	59000	1	19182	0	0	0	0	3,282	198,408
	컴퓨터정보통신공학부 (정보통신공학전공)	9	23	487,604	11	39538	10	416166	0	0	2	31900	0	0	0	0	4,393	49,785
	컴퓨터정보통신공학부 (컴퓨터정보공학전공)	12	20	302,264	13	46102	6	208162	1	48000	0	0	0	0	0	0	3,842	21,347
	토목공학과	10	29	3,337,516	9	29538	13	1613799	1	6600	6	1687579	0	0	0	0	2,954	330,798
	환경공학과	10	26	738,686	10	32820	10	387269	1	49999	5	268598	0	0	0	0	3,282	70,587
	해양과학대학	식품생명공학과	6	10	266,140	6	19692	4	246448	0	0	0	0	0	0	0	0	3,282
해양경찰학과		5	5	40,128	4	13128	1	27000	0	0	0	0	0	0	0	0	2,626	5,400
해양산업·운송과학기술 학부		13	20	280,485	11	37820	7	224667	0	0	2	17998	0	0	0	0	2,909	18,667
해양생명응용과학부 (수산생명의학전공)		6	10	141,190	6	19692	3	88498	0	0	1	33000	0	0	0	0	3,282	20,250
해양생명응용과학부 (해양생명과학전공)		5	10	803,455	5	16410	2	478851	1	40799	2	267395	0	0	0	0	3,282	157,409
해양생명응용과학부 (해양생물공학전공)		10	30	2,476,682	10	32820	16	1593580	0	0	4	850282	0	0	0	0	3,282	244,386
산학융합공과	건축·해양건설융합공학부	16	32	1,112,387	16	62666	13	886223	1	115999	2	47499	0	0	0	0	3,917	65,608
	공간디자인융합기술학과	5	7	36,410	7	36410	0	0	0	0	0	0	0	0	0	0	7,282	0

단과대학	학과(부)	전임교원수	연구비 지원												대응자금 (연구비)		전임교원 1인당 연구비	
			계		교내		교외											
							중앙정부		지자체		민간		외국					
			과제 수	연구비	과제 수	연구비	과제 수	연구비	과제 수	연구비	과제 수	연구비	과제 수	연구 비	교내	교외	교내	교외
대학	기계융합시스템공학부 (기계공학전공)	6	13	330,190	5	16410	4	228000	0	0	4	85780	0	0	0	0	2,735	52,297
	기계융합시스템공학부 (기계에너지공학전공)	7	22	741,323	6	19692	13	660633	0	0	3	60998	0	0	0	0	2,813	103,090
	기계융합시스템공학부 (미래형자동차공학전공)	7	19	1,325,391	6	19692	11	1211099	0	0	2	94600	0	0	60000	30000	11,385	190,814
	소프트웨어융합공학과	5	8	275,114	4	31564	4	243550	0	0	0	0	0	0	0	0	6,313	48,710
	융합기술창업학과	4	9	181,531	4	13128	5	168403	0	0	0	0	0	0	0	0	3,282	42,101
계		345	649	21,543,124	363	1,448,548	210	13,948,889	32	2,191,256	44	3,954,431	0	0	110,000	70,000	4,518	58,448

6. 기술이전 수입료 및 계약실적

기준년도	건수	수입료 (천원)(B)
2012	13	105,900
2013	27	163,570
2014	28	128,629
2015	46	321,938
2016	55	401,972

7. 특허 출원 및 등록 실적

기준년도	국내특허		해외특허	
	출원	등록	출원	등록
2012	50	31	0	1
2013	97	59	6	4
2014	64	37	2	1
2015	109	50	6	0
2016	82	63	7	0

8. 학생의 창업 및 창업지원 현황

기준년도	학생창업현황					학생창업 지원현황				
	창업자 수	창업 기업수	창업기업 고용인원 수	창업기업 매출액 (천원)	창업기업자 본금(천원)	전용 공간 (㎡)	지원액 (천원)		창업 전담인력	
							교비	정부지원	교원수	직원수
2013	3	3	13	14,000	60,000	462	0	60,000	2	3
2014	0	0	0	0	0	574	12,313	232,322	1	5
2015	1	1	1	12,500	5,000	1,016	7,986	295,679	1	5
2016	6	6	8	71,500	121,000	183	0	325,332	2	6
2017	8	7	0	95,790	0	1,114	0	320,000	5	3

9. 창업 교육 지원 현황

기준 년도	창업강좌 현황								창업동아리 현황		창업교육센터 현황
	교양과목				전공과목				동아리 수	동아리 참여인 수	소속 교직원수
	이론형 과목		실습형 과목		이론형 과목		실습형 과목				
	강좌 수	이수자 수	강좌 수	이수자 수	강좌 수	이수자 수	강좌 수	이수자 수			
2012	2	274	2	34	0	0	0	0	15	70	5
2013	5	455	2	90	0	0	0	0	25	119	5
2014	6	323	2	80	1	21	0	0	25	106	6
2015	9	471	2	58	1	77	0	0	35	182	8
2016	9	363	3	116	0	0	0	0	42	194	7



VI. 대학재정/교육비

1. 일반회계 현황
2. 대학회계 현황
3. 발전기금 회계현황
4. 산학협력단 회계 현황
5. 등록금 현황
6. 학생 1인당 교육비
7. 장학금 수혜 현황
8. 재정 지원사업 수혜 실적
9. 강사 강의료
10. 국유재산 확보 현황

1. 일반회계 현황

(단위 : 천원, %)

구분	2013		2014		2015	
	금액	구성비	금액	구성비	금액	구성비
세입						
재산수입	200,136	3.5	219,554	3.8	88,882	13.7
경상이전수입	10,099	0.2	4,008	0.1	6,044	0.9
재화및용역판매수입	4,761,446	83.6	4,862,814	84.5	4,172	0.6
수입대체경비	724,063	12.7	669,654	11.6	551,801	84.8
관유물매각대	0	0.0	0	0.0	0	0.0
용자 및 전대차관원금회수	0	0.0	0	0.0	0	0.0
전년도이월금	0	0.0	0	0.0	0	0.0
합계	5,695,744	100	5,756,030	100	650,899	100
세출						
인건비	36,772,893	66.7	38,722,872	67.8	35,290,399	61.9
물건비	4,004,455	7.3	3,410,081	6.0	4,558,258	8.0
이전지출	685,777	1.2	674,021	1.2	13,770	0.0
자산취득	13,665,128	24.8	14,342,953	25.1	17,149,847	30.1
예비비	0	0.0	0	0.0	0	0.0
합계	55,128,253	100	57,149,927	100	57,012,274	100

* 결산액 기준임

* 2016년도부터 일반회계는 대학회계(국가지원금)로 편입됨.

2. 대학회계 현황

(단위 : 천원, %)

구분	2015		2016	
	금액	구성비	금액	구성비
세입				
1. 국가 및 지방자치단체 지원금				
국가지원금	9,644,410	19.2	57,618,385	57.0
지방자치단체지원금	0	0.0	0	0.0
2. 자체수입금				
교육활동수입(입학금, 수업료 등)	32,970,827	65.5	31,217,044	30.9
평생교육기관 등의 수업료	777,045	1.5	633,343	0.6
전형료	164,915	0.3	307,335	0.3
논문심사료	13,200	0.0	22,900	0.0
사용료 및 수수료 수입	3,609,363	7.2	3,847,728	3.8
불용용품 매각수입	0	0.0	5,187	0.0
이월금	700,534	1.4	4,011,255	4.0
다른회계로부터의 전입금	904,000	1.8	1,356,000	1.3
이자수입	84,206	0.2	116,758	0.1
무형자산 및 도서매각대금 등 수입	0	0.0	0	0.0
그밖의 수입	1,462,654	2.9	1,922,874	1.9
합계	50,331,154	100	101,057,809	100
세출				
1. 인적경비				
인건비	15,223,037	33.4	43,199,462	45.0
복리후생비	753,661	1.7	1,161,107	1.2
실비변상 인적경비	327,345	0.7	1,023,708	1.1
강의료	1,100,997	2.4	3,338,611	3.5
법정고용부담금	389,985	0.9	504,915	0.5
2. 교육·연구·학생지도 및 장학비				
장학금	6,570,436	14.4	5,979,656	6.2
교육·연구·학생지도 및 장학비 등	7,067,221	15.5	7,609,077	7.9
학생활동지원비	489,997	1.1	1,992,838	2.1
3. 운영비		0.0		0.0
학교운영비	9,602,619	21.1	13,960,830	14.6
4. 자산적경비				
토지매입비	0	0.0	166,520	0.2
건설비	2,247,414	4.9	11,797,126	12.3
자산취득비	1,587,363	3.5	4,607,129	4.8
5. 예비비 및 그 밖의 비용				
예비비 및 그 밖의 비용	254,967	0.6	561,774	0.6
합계	45,615,042	100	95,902,753	100

* 결산액 기준임.

* 「국립대학회계 설치 및 재정 운영에 관한 법률」 제정 및 시행으로 기성회계에서 대학회계로 변경.

3. 발전기금 회계 현황

가. 발전기금 예산

(단위 : 천원, %)

구분	2015		2016		2017	
	금액	구성비	금액	구성비	금액	구성비
세입						
이월금	452,000	44.6	432,000	41.1	322,316	35.0
기부금	399,000	39.3	475,000	45.2	490,000	53.2
법인세환급금	26,000	2.6	26,000	2.5	15,400	1.7
잠수입	137,360	13.5	119,000	11.3	92,900	10.1
합계	1,014,360	100	1,052,000	100	920,616	100.0
세출						
경상비	22,406	2.2	33,566	3.2	27,747	3.0
장학사업비	163,580	16.1	412,598	39.2	366,564	39.8
연구지원비	0	0.0	0	0.0	0	0.0
교육기자재및시설 확충비	0	0.0	0	0.0	0	0.0
기타사업비	0	0.0	0	0.0	0	0.0
기본재산증자비	367,200	36.2	297,000	28.2	161,000	17.5
차기이월금	453,674	44.7	301,336	28.6	357,805	38.9
예비비	7,500	0.7	7,500	0.7	7,500	0.8
합계	1,014,360	100	1,052,000	100	920,616	100.0

나. 발전기금 결산

(단위 : 천원, %)

구분	2014		2015		2016	
	금액	구성비	금액	구성비	금액	구성비
세입						
이월금	404,210	2.7	526,400	38.2	518,885	45.5
기부금	14,309,730	96.2	677,307	49.2	496,108	43.5
법인세환급금	28,041	0.2	23,090	1.7	26,568	2.3
잡수입	139,946	0.9	150,494	10.9	97,630	8.6
합계	14,881,927	100	1,377,291	100	1,139,191	100.0
세출						
경상비	17,315	0.1	31,689	2.3	21,321	1.9
장학사업비	137,039	0.9	442,230	32.1	377,167	33.1
연구지원비	0	0.0	0	0.0	0	0.0
교육기자재및시설 확충비	200,000	1.3	4,000	0.3	0	0.0
기타사업비	13,729,243	92.3	0	0.0	0	0.0
기본재산증자비	271,930	1.8	380,487	27.6	352,907	31.0
차기이월금	526,400	3.5	518,885	37.7	387,796	34.0
예비비	0	0.0	0	0.0	0	0.0
합계	14,881,927	100	1,377,291	100	1,139,191	100.0

4. 산학협력단 회계 현황(운영계산서)

(단위 : 천원, %)

구분	2014		2015		2016	
계정과목	금액	구성비	금액	구성비	금액	구성비
수익과목						
운영수익						
- 산학협력수익	9,212,672	23.4	8,284,770	22	10,299,707	22.1
- 지원금수익	25,856,918	65.7	25,921,169	68.9	30,638,659	65.8
- 간접비수익	2,541,159	6.5	1,994,337	5.3	2,989,421	6.4
- 전입 및 기부금 수익	1,048,042	2.7	205,055	0.5	155,862	0.3
- 운영 외 수익	682,127	1.7	1,189,675	0.5	2,500,511	5.4
운영수익 총계	39,340,918	100	37,595,006	100	46,584,160	100
비용과목						
운영비용						
- 산학협력비	6,898,181	17.5	6,603,557	17.6	8,545,637	18.3
- 지원금사업비	21,368,796	54.3	25,043,666	66.6	26,712,582	57.3
- 간접비사업비	1,679,069	4.3	1,807,810	4.8	1,767,415	3.8
- 일반관리비	2,284,972	5.8	2,938,602	7.8	2,948,535	6.3
- 운영외비용	239,463	0.6	2,553,770	6.8	4,150,826	8.9
- 학교회계전출금	950,000	2.4	1,352,465	3.6	3,019,369	6.5
당기운영차손익	5,920,437	15	-2,704,864	-7.2	-560,204	-1.2
운영비용 총계	39,340,918	100	37,595,006	100	46,584,160	100

* 결산 기준

5. 등록금 현황

(단위 : 천원, %)

학년도	입학금(A)	수업료(B)	기성회비(C)	등록금(D=B+C)	전학년도 등록금	전년대비 인상율(%)	비고
2013	168	788.9	3,140.3	3,929.1	3,939.3	-0.26	
2014	168	787	3,134.9	3,921.9	3,929	-0.18	
2015	168	3916.3	0	3916.3	3,921.9	-0.14	
2016	168	3915.3	0	3915.3	3916.3	-0.03	
2017	168	3913.6	0	3913.6	3915.3	-0.04	

* 인상율 : {(당해년도 등록금 - 전학년도 등록금)/전학년도 등록금}*100

6. 학생 1인당 교육비

(단위 : 천원)

기준 년도	일반회계 (A)	대학회계 (B)	발전기금 회계(C)	산학협력단 회계(D)	도서구입 비(E)	기계기구 매입비(F)	총교육비 (E=A+B+C +D+E+F)	재학 생수 (F)	학생1인당 교육비 (G=E/F)
2012	40,747,151	30,657,964	196,791	24,303,135	-	-	95,905,041	8,413	11,399.6
2013	42,115,406	27,916,391	160,165	27,451,868	795,451	3,270,270	101,709,551	8,512	11,949
2014	42,852,197	29,176,895	154,354	31,038,477	1,057,156	4,021,904	108,300,983	8,879	12,197.4
2015	39,306,785	39,923,910	173,919	35,841,123	665,198	6,709,118	122,620,053	9,041	13,562.7
2016	-	76,780,238	163,488	45,752,420	597,133	5,422,736	128,736,015	8,296	15,517.8

* 결산 기준(2016년 산학협력단회계 결산 자료는 회계연도 변경으로 2016년 1월~2월 자료 포함)

7. 장학금 수혜 현황

가. 최근 5년간 장학금 수혜 현황

(단위 : 명, 천원)

기준 연도	재학생 (A)	교외				교내						총계(B)	재학생인당 장학금 (C=B/A)
		소계	국가	지방자치단체	시설 및 기타	소계	우수 장학금	저소득층 장학금	근로 장학금	교직원장학금	기타		
2012	7,367	9,443,822	8,949,170	41,922	452,730	4,945,281	2,925,405	1,017,666	291,063	0	711,147	14,389,103	1,953.2
2013	7,567	13,723,872	13,105,504	97,124	521,244	4,976,736	3,092,754	853,081	259,393	0	771,508	18,700,608	2,471.3
2014	7,914	17,863,098	17,172,248	176,336	514,514	5,327,579	3,271,706	870,526	218,534	0	966,813	23,190,677	2,930.3
2015	7,936	17,710,510	16,968,254	227,073	515,183	5,276,963	3,271,306	936,134	216,229	0	853,294	22,987,473	2,896.6
2016	7,311	16,317,660	15,589,380	222,934	505,346	5,204,876	2,897,492	852,770	222,837	0	1,231,777	21,522,536	2943.9

* 기준연도 1,2학기 장학금 수혜 현황

나. 연도별 학자금 대출 현황

(단위 : 명, 천원)

기준 연도	재학생	일반상환 학자금 대출				취업후상환(든든) 학자금 대출				학자금대출이용학생비율(%)	
		전체(학비+생활비)		등록금(학비)		전체(학비+생활비)		등록금(학비)			
		인원	금액(천원)	인원	금액(천원)	인원	금액(천원)	인원	금액(천원)	전체	등록금
2013	16,269	405	836,254	336	548,884	1,636	3,031,517	1,011	1,404,917	12.5	8.3
2014	16,865	384	833,395	319	536,395	1,775	3,319,735	772	1,143,735	12.8	6.5
2015	17,265	414	864,450	316	551,750	1,854	3,152,195	521	834,595	13.1	4.8
2016	16,440	324	690,347	254	436,147	1,634	2,811,235	437	733,585	11.9	4.2
2017	15,782	484	991,975	337	627,275	1,286	2,177,255	301	507,405	11.2	4

* 전년도 2학기, 기준연도 1학기 학자금 대출 현황

8. 재정지원사업 수혜 실적

가. 최근 3년간 재정지원사업 수혜 실적

(단위 : 건, 천원)

기준연도	지원기관	재정지원 사업 수혜수	당해연도 지원액
2014	고용노동부	4	148,400
	교육부	63	11,279,247
	국방부	1	128,030
	국토교통부	11	1,739,770
	기상청	1	80,000
	농림축산식품부	4	119,440
	농촌진흥청	1	100,000
	문화체육관광부	2	58,581
	미래창조과학부	27	2,571,381
	보건복지부	6	1,134,132
	산림청	1	39,908
	산업통상자원부	52	3,882,686
	새만금개발청	3	104,795
	식품의약품안전처	3	190,000
	여성가족부	2	348,592
	전라북도	83	3,844,994
	중소기업청	39	1,609,588
	충청남도	2	39,870
	해양수산부	23	2,129,115
	환경부	8	798,520
	합 계	336	30,347,049
2015	고용노동부	3	172,500
	교육부	59	10,266,168
	국민안전처	1	30,000
	국토교통부	10	2,589,257
	농림축산식품부	3	112,133
	농촌진흥청	3	350,000
	미래창조과학부	33	2,425,753
	보건복지부	4	216,552
	산업통상자원부	57	5,410,486
	식품의약품안전처	3	450,000
	여성가족부	3	1,260,284
	전라북도	90	4,940,525
	중소기업청	24	1,311,320
	충청남도	3	217,085
	충청북도	1	6,600
	특허청	1	15,000
	해양수산부	35	2,164,328
	환경부	8	998,356
	합 계	305	27,419,414
2016	교육부	61	13,759,980
	국민안전처	1	27,000
	국토교통부	9	1,060,408
	농림축산식품부	8	237,533
	농촌진흥청	2	330,000

기준 연도	지원기관	재정지원 사업 수혜수	당해연도 지원액
	미래창조과학부	45	3,162,252
	보건복지부	4	169,066
	산업통상자원부	46	4,680,000
	식품의약품안전처	7	732,990
	여성가족부	4	1,823,900
	전라북도	103	5,832,031
	중소기업청	13	997,355
	충청남도	1	20,000
	특허청	3	264,000
	해양수산부	33	2,525,778
	환경부	7	399,163
	국가보훈처	1	97,000
	국무총리비서실	1	20,000
	국방부	2	84,009
	방위사업청	1	64,850
	법무처	5	227,500
	법무부	5	92,767
	새만금개발청	1	42,000
	합 계		36,649,582

나. 교육부 재정지원사업 수혜 현황

(단위 : 백만원)

사업명	연도	당해연도 지원액	사업기간	사업형태
대학교육역량강화사업	2009	3,403	'09. 5. 1. ~ '10. 2. 28.	1년 단위 계속사업
	2010	3,242	'10. 3. 1. ~ '11. 2. 28.	
	2011	3,642	'11. 3. 1. ~ '12. 2. 29.	
	2012	2,040	'12. 3. 1. ~ '13. 2. 28.	
산학협력선도대학(LINC)육성사업	2012	2,852	'12. 4. 1. ~ '13. 2. 28.	5년 단위 계속사업(2+3)
	2013	4,000	'13. 3. 1. ~ '14. 2. 28.	
	2014	4,996	'14. 3. 1. ~ '15. 2. 28.	
	2015	4,050	'15. 3. 1. ~ '16. 2. 29.	
국립대학혁신지원사업	2016	3,650	'16. 3. 1. ~ '17. 2. 28.	1년 단위 계속사업
	2014	623	'14. 8. 1. ~ '15. 2. 28.	
	2015	532	'15. 11. 1. ~ '16. 4. 30.	
	2016	514	'16. 8. 1. ~ '17. 7. 31.	
대학 특성화사업	2014	2,864	'14. 7. 1. ~ '15. 2. 29.	5년 단위 계속사업(2+3)
	2015	2,657	'15. 3. 1. ~ '16. 2. 29.	
	2016	1,436	'16. 3. 1. ~ '17. 2. 28.	
	2017	1,251	'17. 3. 1. ~ '18. 2. 28.	
산업연계 교육활성화 선도대학(PRIME)사업	2016	4,756	'16. 5. 3. ~ '17. 2. 28.	3년 단위 계속사업
	2017	4,879	'17. 3. 1. ~ '18. 2. 28.	
고교교육 기여대학 지원사업	2016	220	'16. 3. 1. ~ '17. 2. 28.	1년+1년
	2017	362	'17. 3. 1. ~ '18. 2. 28.	
사회맞춤형 산학협력선도대학 (LINC+) 육성사업	2017	3,275	'17. 4. 1. ~ '18. 2. 28.	5년 단위 계속사업(2+3)

9. 강사 강의료

(단위 : 명, 천원)

기준 년도	구분	시간당 지급기준 단가	지급인원수	총 강의시간 수	지급인원비율(%)
2013	주간	80	360	15,240	78.9
	주간	30	96	3,855	21.1
2014	주간	80	297	11,167.5	75.2
	주간	30	98	3,240	24.8
2015	주간	80	260	9,187.5	72.4
	주간	30	99	3,487.5	27.6
2016	주간	83	268	9,435	79.5
	주간	31	69	2,287.5	20.5
2017	주간	106	1	15	0.4
	주간	86	120	7,125	53.8
	주간	43	46	2,295	20.6
	주간	32	39	1,785	17.5
	주간	16	17	750	7.6

10. 국유재산 확보현황

(단위 : 천원)

기준 년도	토지 (A)	건물 (B)	공작물 (C)	입목죽 (D)	유가 증권 (E)	무체 재산 (F)	선박 항공기 기계기구 (G)	물품 (H)	합계 (A+B+C+D +E+F+G+H)
2012	92,648,050	131,849,799	9,689,226	1,771,394	0	364	2,864,849	63,526,929	302,350,611
2013	92,617,220	149,838,864	9,010,042	1,771,394	0	364	2,864,849	81,884,518	337,987,251
2014	92,484,909	149,509,156	9,172,803	1,771,394	0	364	2,864,849	86,744,571	342,548,046
2015	92,484,710	182,152,355	8,934,618	1,771,395	0	364	2,864,849	29,652,572	317,861,063

* 2017년 대학정보공시 삭제 항목

군산대학교 연혁

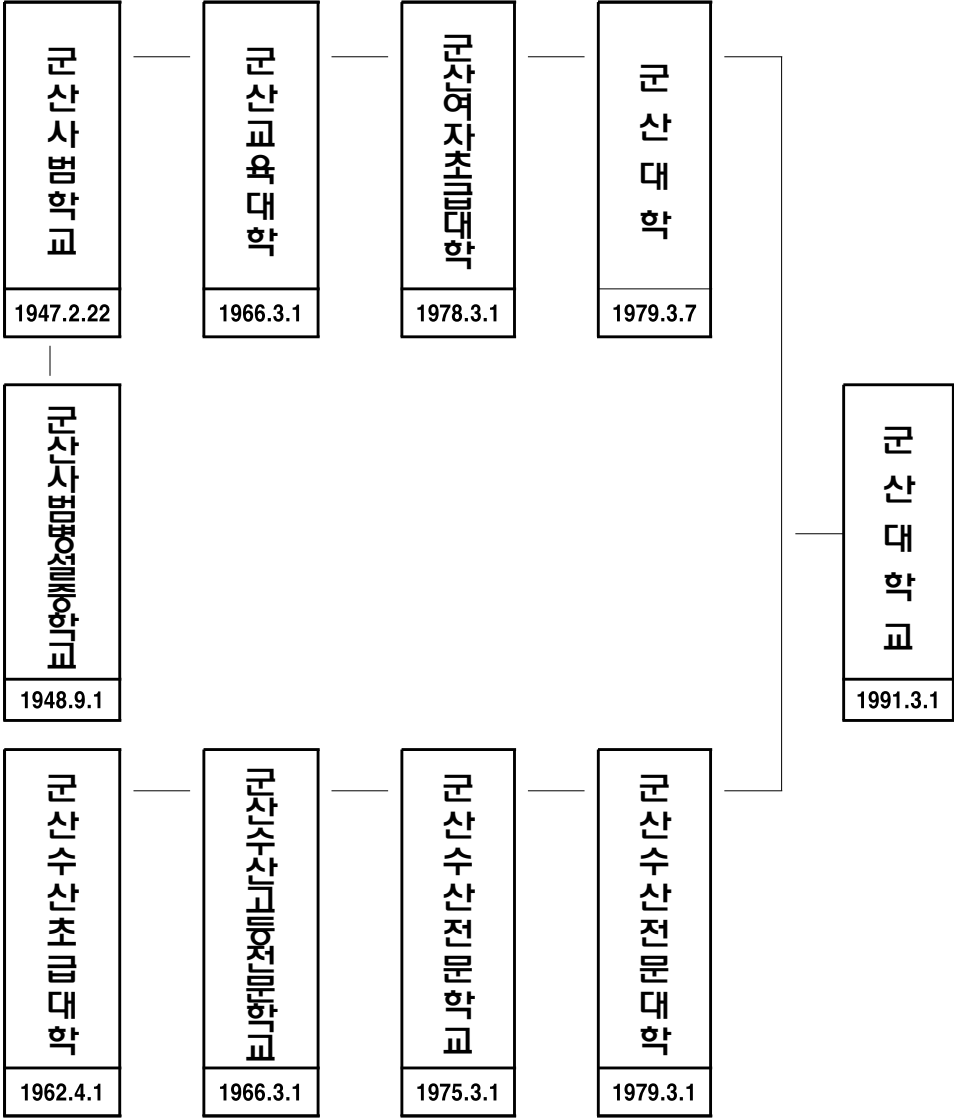

통 계 연 보
STATISTICAL YEARBOOK

2017

인쇄 : 2017년 11월

발행 : 2017년 11월

편집 : 군 산 대 학 교 기 획 평 가 과

발행 : 군 산 대 학 교

전라북도 군산시 대학로 558

(미룡동 산 68)

☎(063) 469-7307

Fax(063) 469-7315

<비 매 품>